

市長と語ろう  
結城の未来

はたちのつどい実行委員会の皆さんと意見交換

市役所で3月26日、令和7年度はたちのつどい実行委員会の皆さんと「はたちから見る結城」をテーマに意見交換を行いました。

いただいた意見

結城市は伝統産業や歴史的なまち並みを生かした様々なイベントが魅力的!

車での移動は便利な一方、電車での移動には課題がある。



左から 仁平悠太さん、小林市長、中野李咲さん、宮田響さん

一息つけるカフェやショッピングモールなどの商業施設が市内にあると便利。

進学や就職の際、様々な選択肢があるまちになってほしい。

若い子どもから高齢者まで、幅広い世代が安心して暮らせるまちになってほしい。

問 市秘書課 秘書係  
TEL 34-0309

～ 40歳から74歳の国民健康保険加入者の方～

**特定健診 はじまります!**

対象となる方へ受診券を発送しました。皆さんのお手元に届きましたか?  
特定健診は1,500円で受けられますので、ぜひ、この機会に健診を受けましょう。

Q1 どこで受けられるの?

A 「集団健診」は市の施設、「個別健診」は市内15医療機関または市外1健診機関で受けられます。

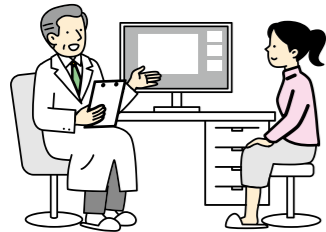

Q2 予約は必要?

A 「集団健診」、「個別健診」どちらも予約が必要です。集団健診を希望する場合は、QRコードから健診Web予約サービスにアクセスしてください。個別健診を希望する場合は、ご希望の医療機関などへ直接予約してください。



問 市保険年金課 国保年金係 TEL 34-0418

Q3 健診項目を知りたい!

A 身体測定、腹囲測定、血圧測定、尿検査、血液検査が受けられます。集団健診では、上記項目のほか、心電図検査、眼底検査、貧血検査も受けられます。※個別健診では、心電図検査などは医師の判断により実施します。

一級製作者技能士のいる店  
**たつぼりたみ店**  
茨城県結城市大字結城253番地  
☎ 0296-33-2685 ✉ t.tatami.gr@gmail.com

「畳のことならたつぼりたみ店へ!」  
江戸時代より畳業を営んでお陰様で150年以上。日頃よりご愛顧いただきありがとうございます。小さなことでもぜひお気軽にご相談ください。

**相続 相談受付中**

ご予約はこちらから  
☎ 0296-48-8875

LINEからもご予約いただけます  
筑西市乙.828番3 SATOHビル2階  
(JR水戸線下館駅南口徒歩1分)  
弁護士法人  
**萩原総合法律事務所**  
茨城県弁護士会所属  
弁護士 萩原慎二 / 平久真 / 岩間和貴 / 和賀京介

GO! 鹿窪運動公園

問 鹿窪運動公園 TEL 33-6660

指定管理者変更および施設利用のご案内

4月から、鹿窪運動公園の指定管理者が、鹿窪スポーツパークパートナーズ(代表団体:コナミスポーツ株式会社、構成団体:東海体育指導株式会社・株式会社オーチュー)に変更になりました。施設のホームページもリニューアルしていますので、ぜひご覧ください。

受付横に券売機を設置し、現金またはキャッシュレスで精算ができるようになりました!(窓口でのカード決済も可能) また、トレーニング室をリニューアルしました!



ダンベル(1kg~20kg) トレッドミル(リニューアル) 券売機(キャッシュレス対応)

トレーニング室は、市内の方(市内在住、在勤)210円、市内高校生100円、市外の方310円(小山市在住の方は市内料金)で利用できます。また、予約なし、時間制限なしで利用できます。健康習慣、体力づくりに活用ください。10回分の料金で11回利用できる回数券も絶賛発売中です!

鹿窪運動公園  
ホームページ▶



**結城 はじめて物語**

第1回 「結城」とは?

穀(かじ)の木

私たちのまち「結城」は、いつ頃から「結城」と呼ばれていたのでしょうか。  
平安時代の大同2(807)年、神官の齋部広成によって書かれた本『古語拾遺』に、「穀の木の生ずるところ、ゆえにこれを結城郡という。」との一文が書かれており、「結城」は、1,200年以上も前から呼ばれていたことが分かります。  
穀の木とは、クワ科の落葉樹で、和紙の原料となる楮の木のことです。鎌倉時代の神道書『造伊勢二所太神宮宝基本紀』には「木綿、穀の木をもって白ぬさを作るをいう、名づけて木綿と号す」とあり、【穀の木】=【木綿】=【結城郡】という名称のつながりが理解できます。古代の結城は、穀の木が多く自生する、豊かな土地だったことが想像できます。

問 市生涯学習課 文化係 TEL 32-1931

社会医療法人社団 同樹会  
**結城病院**  
知識と技術をもって治療し心をもって癒す

理事長・院長 大木 準  
TEL: 0296-33-4161  
FAX: 0296-34-8008

介護老人保健施設 **あんしん**

入所・短期入所(100名)  
通所リハビリ(100名)  
【電話】0296-33-0880  
(結城病院敷地内)