

令和5年度版
統計ゆうき

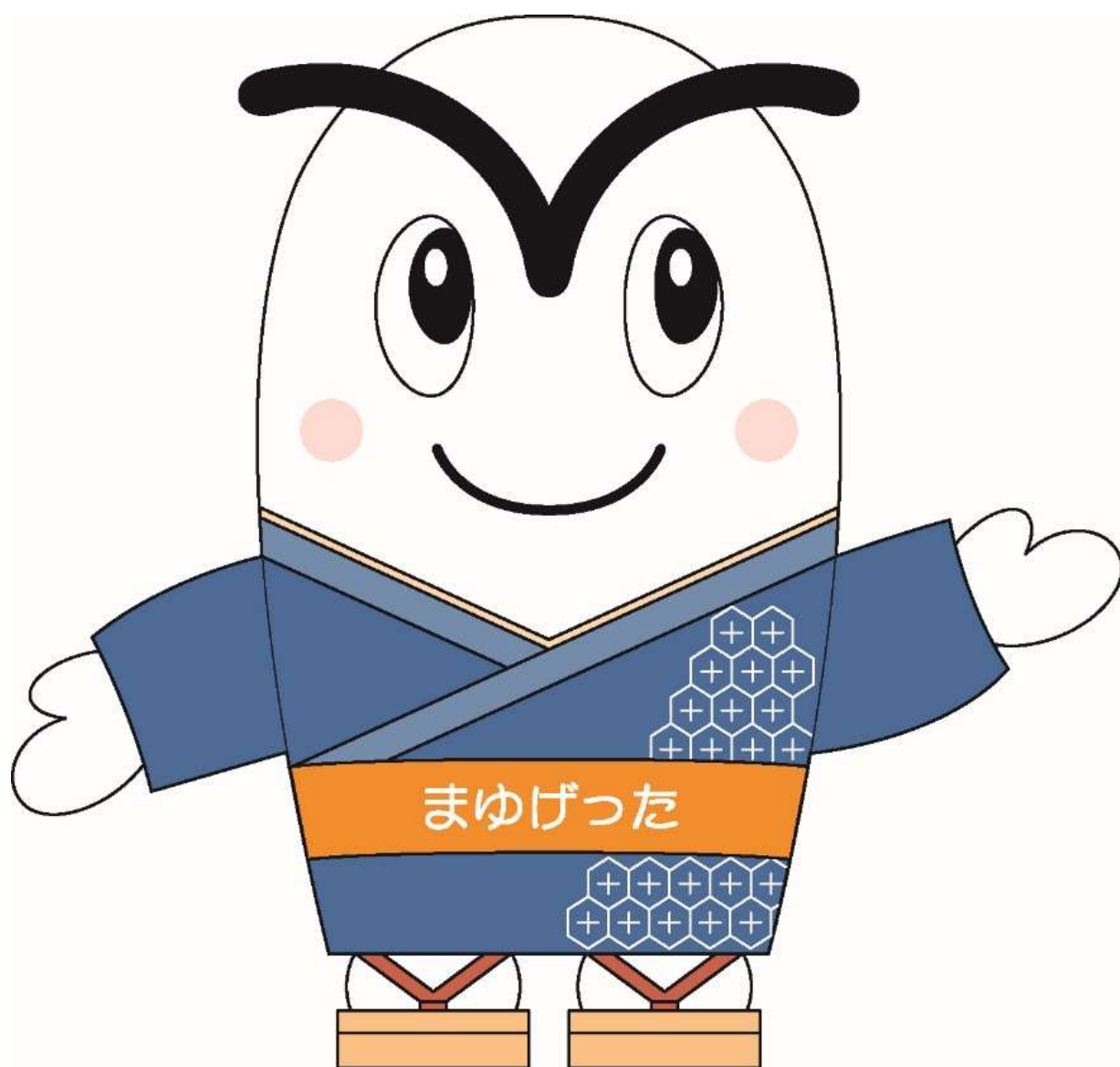

茨城県結城市

ご利用にあたって

- 1 本書は、諸官公庁、諸会社団体及び庁内各課より収集した資料にもとづき編集しました。
- 2 統計表のうち、年次は暦年(1月から12月)、年度は会計年度(4月から翌年3月)の数字を示します。
- 3 数値は、四捨五入してありますので、数値とその内訳を合計したものとが一致しない場合があります。
- 4 統計表中、説明を必要とする事項については、注)として表しました。
- 5 統計表で用いている記号の意味は、次のとおりです。
 - (〇) 該当数字が掲載単位に満たないもの
 - (ー) 該当数字がないもの
 - (X) 数字が秘匿されているもの
 - (△) マイナスのもの
 - (…) 不詳もしくは資料がないもの

目		次		
序説	1	35	農業用機械個人所有台数……………	38
結城市のシンボル……………	2	事業所		39
結城市民憲章……………	3	36	産業(大分類)別事業所数及び従業者数 (地位6区分別)……………	40
核兵器廃絶平和都市宣言……………	3	37	産業(中分類)別事業所数及び従業者数	41
環境都市宣言……………	4	38	県内各市の産業(大分類)別事業所数・従 業者数……………	44
男女共同参画都市宣言……………	4	39	産業(大分類)別15歳以上就業者数……………	48
結城市の1日……………	5	40	産業分類構成比……………	50
結城市の市民生活……………	6	41	産業別就業者割合の推移……………	50
	7	商工業		51
概況		42	産業(中分類)別卸売業・小売業の推移	52
1 結城市の沿革……………	8	43	県内各市の卸売業・小売業の推移……………	53
2 位置と地勢……………	9	44	結城の特産品の推移……………	54
3 結城市のあゆみ……………	10	45	中小企業金融制度利用状況……………	55
4 気象概況……………	12	46	県内各市別工業の状況……………	56
	13	47	工業の推移……………	58
人口		48	産業(中分類)別工業の状況……………	58
5 人口集中地区人口(DIDs)……………	14	社会福祉		59
6 人口と世帯数の推移……………	14	49	保育園の概況……………	60
7 外国人人口と世帯数の推移(再掲)……………	17	50	認定こども園の概況……………	61
8 年齢(3区分)別人口及び指数……………	17	51	国民年金の被保険者数と納付状況の 推移……………	61
9 配偶者関係(4区分)別男女別15歳以上 人口……………	18	52	年金受給権者数及び受給年金額……………	62
10 年齢(5歳階級)別人口……………	18	53	国民健康保険の概況……………	63
11 男女構成比(5歳階級)別人口グラフ……………	19	54	後期高齢者医療制度の概況……………	63
12 世帯人数別一般世帯数、世帯人員及び 1世帯当たり人員の推移……………	20	55	生活保護の状況(12か月平均)……………	64
13 65歳以上の高齢単身者数の推移……………	20	56	生活保護費の推移……………	64
14 ひとり親世帯数の推移……………	20	57	身体障害者手帳交付状況……………	65
15 行政区別人口及び世帯数……………	21	58	身体障害者手帳等級内訳……………	65
16 住民基本台帳人口及び世帯数……………	25	59	児童手当・児童扶養手当の給付状況の 推移……………	66
17 人口動態の推移……………	26	60	ひとり暮らし高齢者の登録者数の推移……………	66
18 人口動態率……………	26	61	介護保険の概況……………	67
19 婚姻・離婚届出受理件数……………	27	62	結城市シルバー人材センターの概況……………	68
20 出生死亡数の推移……………	27	保健衛生		69
21 従前・転出先の住所地別転入転出者数	28	63	医療施設数及び医師・歯科医師・薬剤師 数の推移……………	70
22 県内各市別人口と世帯数等……………	30	64	各種健康診査……………	70
	31	65	主要死因別死亡者数……………	71
農業		66	母子保健事業関係実施状況……………	72
23 農家世帯員数及び農業従事者数の推移	32	67	予防接種実施状況……………	73
24 農家数の推移……………	32	68	献血実施状況……………	73
25 経営耕地面積の推移……………	33	69	狂犬病予防注射実施状況……………	73
26 経営耕地面積規模別農家数の推移……………	33	70	ごみ処理状況の推移……………	74
27 個人経営体の年齢別世帯員数……………	34	運輸・通信・公益		75
28 個人経営体の農業従事者等平均年齢……………	34	71	自動車車両台数……………	76
29 県内各市の農業……………	35			
30 転作実施状況……………	36			
31 転作態様別推移……………	36			
32 主要作物の種類別作付面積……………	37			
33 家畜・家禽の飼養個数及び頭羽数……………	37			
34 水稻、麦、大豆の収穫量……………	38			

72	軽自動車等車両台数	76	117	結城市民文化センター「アクロス」の 利用状況	103
73	結城駅乗車人員数の推移	76	118	結城市民情報センターの利用状況	104
74	路線バス運行状況	76	119	ゆうき図書館の状況	104
75	結城市巡回バス利用状況	77	120	体育施設の利用状況	105
76	交通安全共済事業の状況	77	121	文化財一覧	106
77	交通安全施設整備状況	78		行財政	111
78	加入電話・公衆電話設置数	78	122	歴代市長	112
79	テレビ受信契約数	78	123	歴代副市長	112
	建設・上下水道	79	124	市職員数	112
80	都市計画決定一覧表(公園・緑地)	80	125	年度別一般会計歳入決算	113
81	国・県道の現況	81	126	年度別特別会計歳入決算	113
82	市道の現況	82	127	年度別企業会計歳入決算	114
83	用途地域指定状況	83	128	年度別一般会計歳出決算	114
84	都市計画決定一覧表(道路)	83	129	年度別特別会計歳出決算	114
85	道路(市認定路線)	84	130	年度別企業会計歳出決算	115
86	橋梁	84	131	市税の収入状況	115
87	地目別土地面積の推移	84	132	公有財産	116
88	地価公示価格	85	133	財政状況の推移(普通会計)	117
89	建物の建築確認件数	85	134	健全化判断比率	117
90	市営住宅	86	135	結城市行政機構図	118
91	上水道の推移	86		選挙・議会	119
92	上水道使用状況	87	136	投票区別選挙人名簿登録者数	120
93	公共下水道普及状況	88	137	衆議院議員選挙(小選挙区)投票状況	121
	治安・消防・公害	89	138	衆議院議員選挙(比例区)投票状況	121
94	犯罪認知件数	90	139	最高裁判所裁判官国民審査投票状況	121
95	行為別補導数(管内)	90	140	参議院議員選挙(選挙区)投票状況	121
96	交通事故の発生状況	91	141	参議院議員選挙(比例区)投票状況	121
97	事故種別救急車出動状況	91	142	茨城県知事選挙投票状況	122
98	消防職員数及び消防車両	92	143	県議会議員選挙投票状況	122
99	消防団員数及び消防車両	92	144	市長選挙投票状況	122
100	火災発生状況	93	145	市議会議員選挙投票状況	122
101	原因別火災発生件数	93	146	歴代議長	123
102	消防水利施設状況	93	147	歴代副議長	123
103	危険物製造所等施設数	94	148	市議会の状況	124
104	公害等苦情届け出受理状況	94	149	市議会議員数	124
105	合併浄化槽設置補助基数	94		参考資料	125
	教育・文化	95			
106	幼稚園の概況	96			
107	小学校の概況	96			
108	中学校の概況	97			
109	小中学校特別支援教育支援員の推移	97			
110	中学校の卒業後の状況	98			
111	県立結城特別支援学校の概況	99			
112	結城看護専門学校の概況	99			
113	高等学校の概況	100			
114	高等学校の卒業後の状況	101			
115	県内各市の高等学校の卒業後の状況	102			
116	結城市立公民館の利用状況	103			

序 說

結 城 市 の シ ン ボ ル

○ 市 章



結城市の発展を表徴するために、市役所庁舎建築を記念して広く全国から図案を募集して選定したものの。ユーキ(結城)の端的表現で、円にしたのは市政の円滑と市民の和を意味し、外側への剣先は市民の向上と外部への飛躍的發展をも印象づけたものです。(昭和 26 年 3 月 17 日制定)

○ 市 の 木 「 桑 」



結城市の伝統にゆかりがあり、また結城紬・養蚕業に深い関係がある桑は、市内に昔から多く植栽され、「紬の街」にふさわしい木であるということから結城紬とともに結城市の成長を願って選ばれました。桑は、春の新芽の吹きだしの際は、目にしみるような新緑の美しさを見せ、一般的に親しみやすく銘木としても珍重されています。

(昭和 55 年 11 月 10 日制定)

○ マスコットキャラクター「まゆげった」



下駄の鼻緒に似た凛々しいまゆげが特徴の男子。結城紬の原料である繭からできた白い肌に結城紬を着て、桐下駄を履いています。明るく人なつっこい性格で結城市を PR していきます。

(平成 24 年 3 月 15 日決定)

○ 市 の 花 「 ユ リ 」



ユリは純日本的な花で親しみやすく、栽培方法も簡単なうえ場所もとりません。しかも一般家庭向きであり、花の満開のころには芳香を楽しめます。また、その清楚さは「紬の里」結城市に独特の風情をかもし出し、花姿の謙虚さは結城市を象徴してくれるということから選ばれました。ユリには多くの種類がありますが、特に品種は決められていません。

(昭和 55 年 11 月 10 日制定)

結城市民憲章

結城市は

(昭和55年11月10日制定)

筑波・日光の二つの山なみを見はるかし

鬼怒の流れ清らかな 美しい自然と

ゆたかな歴史 伝統に恵まれたまちです

このふるさとの誇りを思い ささらに伸びゆく

すみよいまちづくりへの願いをこめて

ここに市民憲章を定めます

一、 たがいに信じあい 助けあう

あかるいまちをつくりましょう

一、 からだをきたえ 仕事にはげむ

生きがいあるまちをつくりましょう

一、 教育をおこし 文化をのばす

かおりたかいまちをつくりましょう

一、 自然を愛し 水とみどりに澄む

うつくしいまちをつくりましょう

一、 伝統を生かし 未来をひらく

ゆたかなまちをつくりましょう

核兵器廃絶平和都市宣言

千年のかがやく伝統をたて糸に、人々のあたたかい心をよこ糸に織りなすつむぎの里・結城は、美しい自然に恵まれた私たちのふるさとです。

私たちはゆるしません。かつて広島・長崎を一挙に焦熱地獄と化した、最も非人間的核兵器が、このふるさとと、ここにおだやかな暮らしを営む私たちを、ふたたび餌食にすることを。

筑波・日光の二山と鬼怒の清流にかけて、木たち鳥たち川魚たち、生きとし生けるものすべてのいのちにかけて、私たちの結城市は、市民こぞって声をあげ、おそろしい核兵器の廃絶を、全世界の人々に向かって強く訴えます。

昭和62年3月19日

結城市

環境都市宣言

私たちのまち結城市は、みどり豊かな自然と環境に恵まれ、歴史と伝統が残された潤いと安らぎのあるまちです。

21世紀という新しい時代を踏み出した今日、このように恵まれた資源を「市民共有の財産」として守りはぐくみながら、後世に引き継いでいかなければなりません。

しかしながら、近年における社会経済の発展や生活様式の多様化に伴って、環境問題も深刻な事態となっています。

このため、ISO14001「環境マネジメントシステム」の認証取得を契機として「市民」・「事業者」・「行政」が一体となって、環境に配慮した「みどりと歴史のいきいき文化創造都市・結城」を目指し、結城市民の総意として、ここに「環境都市」を宣言します。

平成 14 年 3 月 22 日 結城市

男女共同参画都市宣言

みどり豊かな自然 歴史あふれるまち
そこに住む人々が調和する 結城市

このまちに住む私たちは

お互いに

人権を尊重し

責任を担い

性別にとらわれることなく

自らの個性と能力が発揮でき

すべての人が心豊かにいきいきと暮らせるまち

結城をめざして

ここに「男女共同参画都市」を宣言します

平成 16 年 11 月 3 日 結城市

結城市の1日



出生 0.72 人

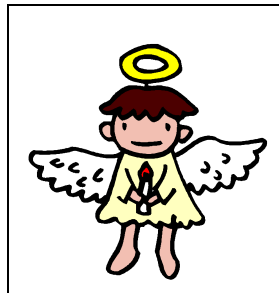

死亡 1.91 人

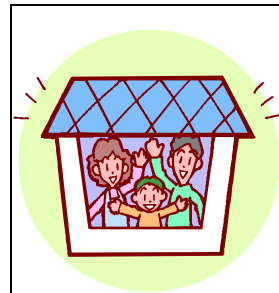

転入 6.3 人



転出 5.6 人

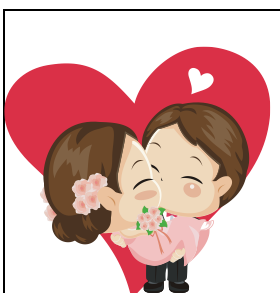

結婚 0.4 件



離婚 0.2 件



ごみ 69.1t
(施設搬入量)



し尿汚泥 35.2t
(施設搬入量)

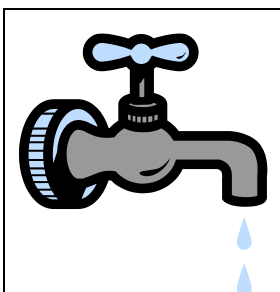

上水道
(給水量) 14,010 m³



建築申請 0.65 件

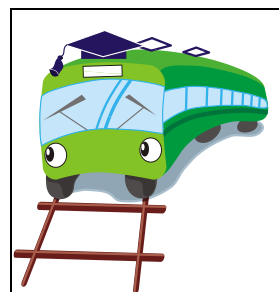

結城駅乗車
1,742 人



火災 0.05 件



交通事故
人身 0.24 件



交通事故
死亡者 0.01 人



救急出動 6.00 件

結城市の市民生活

人口密度
(1 km²あたり人口)
令和5年10月1日



750.0 人

1世帯当たり人員
令和5年10月1日



2.48 人

1世帯当たり
加入電話台数
令和4年度



0.20 台

1世帯当たり乗用自動車台数
(軽・小型特殊自動車を含む)
令和4年度



2.60 台

市民1人当たり市の
歳入決算額(一般会計)
令和4年度



412,287 円

市民1人当たり
市 税
令和4年度決算



143,381 円

市民1人当たり市の
歳出決算額(一般会計)
令和4年度



385,796 円

市民1人当たり
福祉費(民生費)
令和4年度決算



148,887 円

市職員1人当たり
の市民数
令和5年4月1日



130.70 人

消防職員1人当たり
の市民数
令和4年4月1日



967.08 人

教員1人当たり
の児童及び生徒数
令和5年5月1日



小学校 12.17 人
中学校 12.48 人

1世帯当たり
のごみ施設搬入量
令和4年度



601.37 kg

1商店当たり
年間商品販売額
令和3年



卸売業 465 百万円
小売業 135 百万円

1工場当たり
製造品出荷額等
令和4年

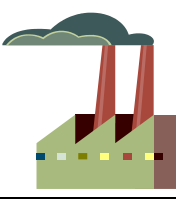

134,003 万円
(従業者4人以上の事業所)

市民1人当たり
都市計画公園面積
令和5年4月1日

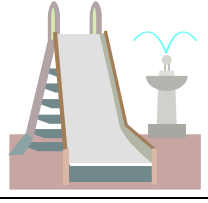

6.76 m²

概 況

1 結城市の沿革

本市は鬼怒川、田川沿岸の結城台地に位置し、旧石器時代から人々の生活した痕跡があり、古くから開けた豊かな土地でした。上古(奈良・天平)から総(ふさ=総は麻の転)や穀(ゆう=木綿)の産地として総の国(ふさのくに)「ゆうき」と呼ばれ、市内に現存する数多くの古墳や出土品、遺跡等から、当時の繁栄をうかがい知ることができます。

大化の改新以後、全国的に律令制度が整備され、総の国は、上・下に分かれ、下総の国の一部として結城郡が成立したと伝えられています。結城郡の郡庁舎は、上山川地区の結城廃寺跡周辺であったと想定されており、この地域の中心として栄えました。

鎌倉時代には結城朝光が結城郡を与えられ、以来結城家歴代の城下町でしたが、関ヶ原の合戦後、結城秀康は越前に転封を命ぜられ、幕府の直轄地等となりました。その後ほぼ100年にわたり商人たちが比較的自由に活動し、水運の便の良さといまって北関東の要所として発展しました。また、この頃古くからおこなわれていた織物技術のさらなる改良により、結城紬(常陸紬)の特産地として知名度を高めました。当地方で織られる「本場結城紬」は「地機(じばた)」という我が国最古の織機を使って生産され、昭和31年に国の重要無形文化財に指定されており、平成22年にはユネスコ無形文化遺産にも指定された大変貴重な伝統工芸品です。

江戸時代半ばには結城水野家の城下町となり、結城紬をはじめ各種農産物の集散地としてさらに商圈が拡大しました。今でも市内には神社・寺院等が点在し、市街地の道路は曲折しており、町並みには見世蔵等もみられ城下町のなごりを残しています。

明治時代の廃藩置県により茨城県の町村となり、明治22年には国鉄水戸線が開通、明治40年には県内で初めて電話が開通するなど、近代化が進みました。第二次世界大戦後の昭和29年に、結城紬をはじめ農産物の生産を主とした生活圏を同じくする絹川村・上山川村・山川村・江川村の南部4か村が結城町と合併し、市制を施行しました。

近年では、少子高齢・人口減少社会の到来により、介護や子育て支援施策の充実を図り、将来に向けての持続可能なまちづくりを進めるとともに、市としての魅力、知名度を高めるためのシティプロモーション活動を積極的に行っています。また、平成26年10月に隣接する栃木県小山市との友好都市盟約を締結し、平成28年4月には栃木県小山市・下野市・野木町と定住自立圏を形成し、本市のさらなる発展と、誰もが安心して暮らせるまちづくりを進めています。

2 位置と地勢

本市は、市域の北端の市街地に中世城下町の名残をとどめる数少ない都市であり、市域の南部は農業地域になっています。また本市は、おおむね平坦で関東ローム層に覆われており、利根川の支流である鬼怒川・田川と西仁連川の河川に挟まれた、常総台地の一つである「結城台地」と呼ばれる海拔20～40メートルの標高を持つ比較的高いゆるやかな低稜傾斜地帯です。

農業地域は、鬼怒川流域で最も安定した肥沃な沖積層の水田地帯と、洪積層の畑地にわかれます。古くから農業が盛んで、関東平野のなかでも比較的安定した農業地域であり、米穀はもとより、首都圏の生鮮野菜供給地として、白菜・レタス・トマトなどの露地野菜等多くの農産物が生産されています。

面積	65.76km ²
延長	東西約 6.7 km 南北約 13.6 km
緯経度	結城市役所(茨城県結城市中央町二丁目3番地) 北緯 36° 17′ 23″ 東経 139° 52′ 17″

(令和6年2月21日時点 国土地理院データ)

3 結城市のあゆみ

年 月		あ ゆ み
昭和 29 年	3 月	結城町・絹川村・上山川村・山川村・江川村が合併し結城市誕生(県下 6 番目) 東結城駅、小田林駅開業
31 年	3 月	結城紬(平織)が文部省指定、重要無形文化財となる
32 年	12 月	斎藤茂一郎氏、初の名誉市民に顕彰される
34 年		国民健康保険制度開始
35 年	10 月	国民年金制度開始
	12 月	鬼怒川大橋の開通
36 年	4 月	(財)重要無形文化財結城紬保存会発足
39 年	11 月	市制 10 周年記念行事
40 年	4 月	上水道給水開始
43 年	10 月	「交通安全都市」宣言
44 年	5 月	都市計画、用途地域の指定発効
47 年	4 月	結城市史編さん事業に着手
49 年	9 月	市制 20 周年記念行事
	10 月	第 29 回秋季国民体育大会、フェンシング会場 天皇、皇后両陛下下行幸啓
53 年	11 月	公共下水道一部供用開始
54 年	11 月	武道館の完成
55 年	8 月	人口 50, 000 人となる
	11 月	市民憲章制定 市の木(桑)、市の花(ゆり)、制定
56 年		伝統産業都市モデル地区指定
57 年	9 月	山川文化会館開設
58 年	7 月	山形県長井市と姉妹都市締結
59 年	4 月	伝統工芸展示館竣工
	11 月	市制 30 周年記念行事 結城市民の歌誕生
63 年	9 月	かわきやばし開通
平成元年	1 月	天皇陛下崩御(昭和 64 年 1 月)
	2 月	大喪の礼
3 年	6 月	市民文化センター(アクロス)完成
	7 月	紬のふる里「歴史の道」まちづくりグリーンリボン賞を受賞
4 年	4 月	新 4 号国道全線開通(市内小田林～三和町上片田)
5 年	5 月	鬼怒川水管橋完成(霞ヶ浦用水事業)
6 年	3 月	友愛メルヘン橋完成
	6 月	「友愛メルヘン橋」まちづくりグリーンリボン賞を受賞
	10 月	市制 40 周年記念行事
7 年	3 月	筑西地方拠点都市地域に指定される
8 年	3 月	南部中央公園(けやき公園)完成
	10 月	ベルギー王国・メッヘレン市と国際親善姉妹都市締結
9 年	6 月	鹿窪総合体育館竣工式
	2 月	鹿窪運動公園人工芝野球場完成
11 年	3 月	結城駅北口広場完成
	11 月	市制 45 周年記念行事
12 年	3 月	結城駅南口広場完成

(つづき)

年 月		あ ゆ み
平成 12 年	4 月	介護保険制度開始
	3 月	大木庫氏、新川和江氏、多田富雄氏、名誉市民に顕彰される 結城市障害者福祉センター完成 鹿窪運動公園「水のふれあい」広場完成
13 年	9 月	「結城市環境方針」制定
14 年	2 月	ISO14001 の認証取得
	3 月	結城市消費生活センター開設
15 年	4 月	福井県福井市と友好都市締結
	7 月	国道 50 号結城バイパス全線開通
	5 月	結城観光物産館開館
16 年	5 月	市制 50 周年記念行事 結城市民情報センター・ゆうき図書館開館
	6 月	高齢者はつらつ交流サロン(白銀町)開設 結城市子育て支援センター開設
18 年	11 月	生きがいふれあいセンター開設(旧かなくぼいこいの家)
19 年	9 月	新学校給食センター供用開始
20 年	3 月	市立玉岡幼稚園閉園
22 年	11 月	ユネスコ無形文化遺産に結城紬が登録される
23 年	3 月	東日本大震災発生
24 年	3 月	マスコットキャラクター「まゆげった」誕生
	11 月	タイ王国メーサイ市と国際親善姉妹都市締結
25 年	4 月	市民活動支援センター開設
26 年	5 月	結城蔵美館開館
	10 月	小山市と友好都市締結 紬の里結城パークゴルフ場開場
	11 月	市制 60 周年記念行事
27 年	6 月	県道矢畑横倉新田線バイパス開通
	9 月	関東東北豪雨による浸水被害
28 年	3 月	結城市人口ビジョン策定、結城市まち・ひと・しごと創生総合戦略策定 白鷗大学と包括連携協定締結
	4 月	定住自立圏の形成に関する協定締結(小山市・下野市・野木町・結城市)
	6 月	結城蔵美館「まちづくり功労者国土交通大臣表彰」を受賞
	10 月	天皇、皇后両陛下下行幸啓・ベルギー国王、王妃両陛下下来結
29 年	11 月	結城市公民館・勤労青少年ホーム閉館
	4 月	防災行政無線市内全域運用開始
30 年	11 月	タイ王国メーサイ市へ国際親善姉妹都市盟約 5 周年記念市民訪問団派遣
	4 月	国民健康保険制度改革(国保広域化)
	5 月	結城市立公民館開館
令和元年	12 月	結城市新庁舎建設工事着工
	10 月	第 74 回国民体育大会「いきいき茨城ゆめ国体」開催、バレーボール(少年女子)会場
2 年	10 月	結城市市内巡回バス民間委託開始
	11 月	結城市新庁舎開庁
3 年	11 月	結城紬ユネスコ無形文化遺産登録 10 周年記念事業
	7 月	新型コロナワクチン接種開始
4 年	1 月	結城市郷土かるた「結城王」完成

4 気象概況

(1) 地上気象観測年別気象表

年	平均気温	最高気温	最低気温	平均風速	最大風速	風 向	降 水 量	日照時間
	°C	°C	°C	m/s	m/s			
平成 23 年	14.2	36.1	△9.5	2.4	19.6	南	1,135.0	2,137.2
24 年	13.8	36.1	△9.4	2.5	19.3	南	1,035.5	2,168.7
25 年	14.2	36.7	△8.8	2.4	16.4	北	1,196.0	2,241.7
26 年	13.9	36.2	△10.0	2.3	14.2	西	1,317.5	2,229.4
27 年	14.7	36.4	△6.6	2.3	16.7	西北西	1,250.5	2,072.7
28 年	14.6	36.7	△7.6	2.2	15.8	西南西	1,213.0	1,988.1
29 年	14.0	35.2	△8.5	2.4	14.8	北西	1,176.5	2,136.6
30 年	15.0	37.7	△9.6	2.4	18.9	南東	1,148.5	2,156.3
令和元年	14.8	37.1	△7.9	2.3	15.6	北	1,308.0	2,033.2
2 年	14.9	37.3	△7.6	2.3	15.3	西北西	1,270.0	2,008.7
3 年	14.8	35.1	△9.1	2.3	15.9	北西	1,258.0	1,793.6]
4 年	14.7	38.5	△10.5	2.3	16.1	西北西	1,089.0	2,123.0

注)表中の]は、統計を行う対象資料が許容範囲を超えて欠けている値(資料不足値)を表します。

値そのものを信用することはできず、通常は上位の統計に用いませんが、極値、合計、度数等の統計ではその値以上(以下)であることが確実である、といった性質を利用して統計に利用できる場合があります。

資料:「気象庁HP(下館観測地点)」

(2) 地上気象観測月別気象表(令和4年)

月	平均気温	最高気温	最低気温	平均風速	最大風速	風 向	降 水 量	日照時間
	°C	°C	°C	m/s	m/s			
1 月	2.0	12.6	△10.5	2.5)	13.7)	西北西	10.5	221.7
2 月	2.9	17.1	△7.7	2.5	13.5	西北西	48.5	218.5
3 月	8.9	25.1	△2.9	2.6	12.6	西北西	79.0	207.5
4 月	14.0	28.0	△0.9	2.5	12.0	西	158.0	173.1
5 月	17.7	33.3	6.4	2.3	16.1	西北西	191.0	197.1
6 月	22.1	38.4	12.9	2.2	7.9	南	63.5	162.8
7 月	26.7	38.5	19.2	2.2	7.3	南南東	75.0	162.1
8 月	26.5	28.0	18.6	2.2	11.6	南	43.5	152.7
9 月	23.3	32.0	14.1	2.2	12.3	南	207.5	146.7
10 月	15.7	30.2	3.4	2.0	8.7	北	108.5	137.2
11 月	12.1	23.1	2.9	1.8	11.2	南	60.5	158.8
12 月	4.7	15.7	△4.9	2.3	12.3	西北西	43.5	184.8

注)表中の)は、統計を行う対象資料が許容範囲で欠けていますが、上位の統計を用いる際は一部の例外を除いて正常値(資料が欠けていない)と同等に扱う値(準正常値)を表します。

必要な資料数は、要素または現象、統計方法により若干異なりますが、全体数の 80%を基準とします。

資料:「気象庁HP(下館観測地点)」

人 口

5 人口集中地区人口(DIDs)

各年 10 月 1 日現在

年	総人口 (人)	総面積 (km ²)	人口集中地区			総人口に占める集中地区 人口割合 (%)	総面積に占める集中地区 面積割合 (%)
			人口 (人)	面積 (km ²)	人口密度 (人/km ²)		
昭和 55 年	49,387	65.21	11,284	2.30	4,906	22.8	3.5
60 年	52,283	65.21	10,827	2.30	4,707	20.7	3.5
平成 2 年	53,288	65.84	11,777	2.50	4,711	22.1	3.8
7 年	53,777	65.84	16,142	3.40	4,748	30.4	5.2
12 年	52,774	65.84	16,825	3.93	4,281	31.9	5.9
17 年	52,460	65.84	17,578	4.09	4,298	33.5	6.2
22 年	52,494	65.84	19,913	4.51	4,415	37.9	6.8
27 年	51,594	65.76	20,457	4.54	4,505	39.6	6.9
令和 2 年	50,645	65.76	22,246	5.09	4,370	43.9	7.7

資料:「国勢調査」

6 人口と世帯数の推移

各年 10 月 1 日現在(単位:世帯、人)

年	世帯数	人 口			一世帯 当たり人員	人口密度 (1 km ² 当たり)	備 考
		総 数	男	女			
明治 40 年	4,313	25,865	6.00	...	
大正元年	4,396	27,266	6.20	...	
6 年	4,463	28,653	6.42	...	
9 年	...	27,379	13,342	14,037	国 勢 調 査
11 年	4,822	28,447	5.90	...	
14 年	5,136	29,496	14,418	15,078	5.74	...	国 勢 調 査
昭和 2 年	5,180	30,413	5.87	...	
5 年	...	30,948	15,270	15,678	国 勢 調 査
7 年	5,414	31,910	5.89	...	
10 年	5,463	31,910	15,671	16,239	5.84	...	国 勢 調 査
15 年	5,525	32,137	15,663	16,474	5.82	...	国 勢 調 査
17 年	5,516	31,402	5.69	...	
20 年	...	41,451	19,118	22,333	
22 年	7,234	40,687	19,440	21,247	5.62	...	臨時国勢調査
25 年	6,870	39,894	19,256	20,638	5.81	...	国 勢 調 査
30 年	6,916	39,490	19,009	20,481	5.71	606.0	国 勢 調 査
35 年	7,187	38,060	18,281	19,779	5.29	632.1	国 勢 調 査
40 年	7,862	38,078	18,402	19,676	4.84	583.9	国 勢 調 査
45 年	8,784	39,561	19,335	20,226	4.46	606.0	国 勢 調 査
46 年	9,147	40,145	19,713	20,432	4.39	614.7	
47 年	9,487	40,687	20,003	20,684	4.29	623.0	
48 年	9,517	40,846	20,086	20,760	4.29	625.0	
49 年	10,773	43,616	21,590	22,026	4.04	668.8	
50 年	10,589	44,130	21,803	22,327	4.16	676.7	国 勢 調 査
51 年	10,881	45,238	22,285	22,953	4.15	693.7	

(つづき)

年	世帯数	人 口			一世帯 当たり人員	人口密度 (1 km ² 当たり)	備 考
		総 数	男	女			
昭和 52 年	11,229	46,489	22,928	23,561	4.14	712.9	
53 年	12,192	48,350	23,951	24,399	3.97	741.5	
54 年	12,463	49,240	24,374	24,866	3.95	755.1	
55 年	12,348	49,387	24,347	25,040	4.00	757.5	国 勢 調 査
56 年	12,577	49,892	24,678	25,214	3.97	765.2	
57 年	12,888	50,791	25,168	25,623	3.94	779.0	
58 年	13,394	51,964	25,840	26,106	3.88	796.8	
59 年	13,583	52,488	26,076	26,412	3.86	804.9	
60 年	13,364	52,283	25,791	26,492	3.91	801.8	国 勢 調 査
61 年	13,932	53,096	26,351	26,745	3.81	814.2	
62 年	14,039	53,265	26,394	26,871	3.79	816.8	
63 年	14,144	53,450	26,503	26,947	3.78	819.7	
平成元年	14,315	53,607	26,605	27,002	3.74	814.2	
2 年	14,180	53,288	26,437	26,851	3.76	809.4	国 勢 調 査
3 年	14,648	53,863	26,733	27,130	3.68	818.1	
4 年	14,884	53,970	26,823	27,147	3.63	819.7	
5 年	14,933	53,811	26,750	27,061	3.60	817.3	
6 年	15,098	53,848	26,769	27,079	3.57	817.9	
7 年	15,268	53,777	26,751	27,026	3.52	816.8	国 勢 調 査
8 年	15,520	53,783	26,791	26,992	3.47	816.9	
9 年	15,923	53,699	26,810	26,889	3.37	815.6	
10 年	16,141	53,682	26,820	26,862	3.33	815.3	
11 年	16,301	53,507	26,680	26,827	3.28	812.7	
12 年	15,835	52,774	26,301	26,473	3.33	801.5	国 勢 調 査
13 年	16,027	52,808	26,313	26,495	3.29	802.1	
14 年	16,287	52,803	26,321	26,482	3.24	801.9	
15 年	16,583	52,858	26,332	26,526	3.19	802.8	
16 年	16,883	52,851	26,367	26,484	3.13	802.7	
17 年	16,589	52,460	26,242	26,218	3.16	796.8	国 勢 調 査
18 年	16,796	52,317	26,152	26,165	3.11	794.6	
19 年	16,949	52,048	25,952	26,096	3.07	790.5	
20 年	17,248	52,145	26,018	26,127	3.02	792.0	
21 年	17,436	52,180	26,025	26,155	2.99	792.5	
22 年	17,466	52,494	26,126	26,368	3.01	797.3	国 勢 調 査
23 年	17,492	52,187	25,975	26,212	2.98	792.6	
24 年	17,620	51,901	25,792	26,109	2.95	788.3	
25 年	17,823	51,726	25,741	25,985	2.90	785.6	
26 年	18,030	51,642	25,713	25,929	2.86	785.3	
27 年	18,267	51,594	25,689	25,905	2.77	784.6	国 勢 調 査

(つづき)

年	世帯数	人 口			一世帯 当たり人員	人口密度 (1 km ² あたり)	備 考
		総 数	男	女			
平成 28 年	18,584	51,603	25,741	25,862	2.78	784.7	
29 年	18,848	51,476	25,766	25,710	2.73	782.8	
30 年	19,037	51,160	25,653	25,507	2.69	778.0	
令和元年	19,229	50,817	25,467	25,350	2.64	772.8	
2 年	19,328	50,645	25,441	25,204	2.62	770.1	国 勢 調 査
3 年	19,409	50,018	25,115	24,903	2.57	760.6	
4 年	19,643	49,768	25,027	24,741	2.53	756.8	
5 年	19,853	49,321	24,853	24,468	2.48	750.0	

資料: 国勢調査年は「国勢調査報告」他「茨城県の人口」常住人口調査 (ただし、昭和 25 年以前は「結城市史」)
注) 27 年の一世帯当たり人員は一般世帯のみ

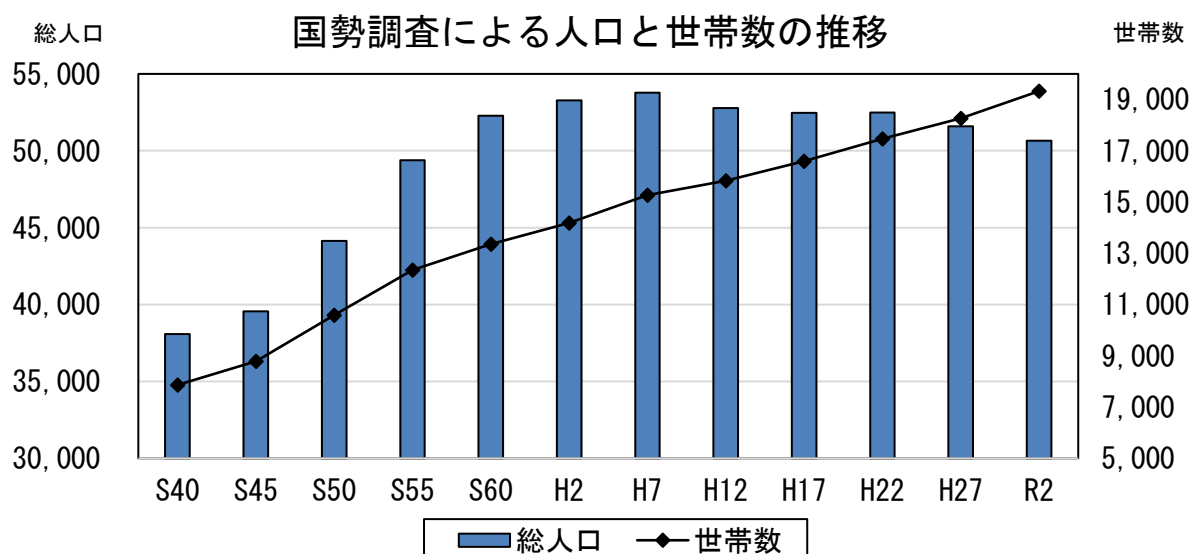
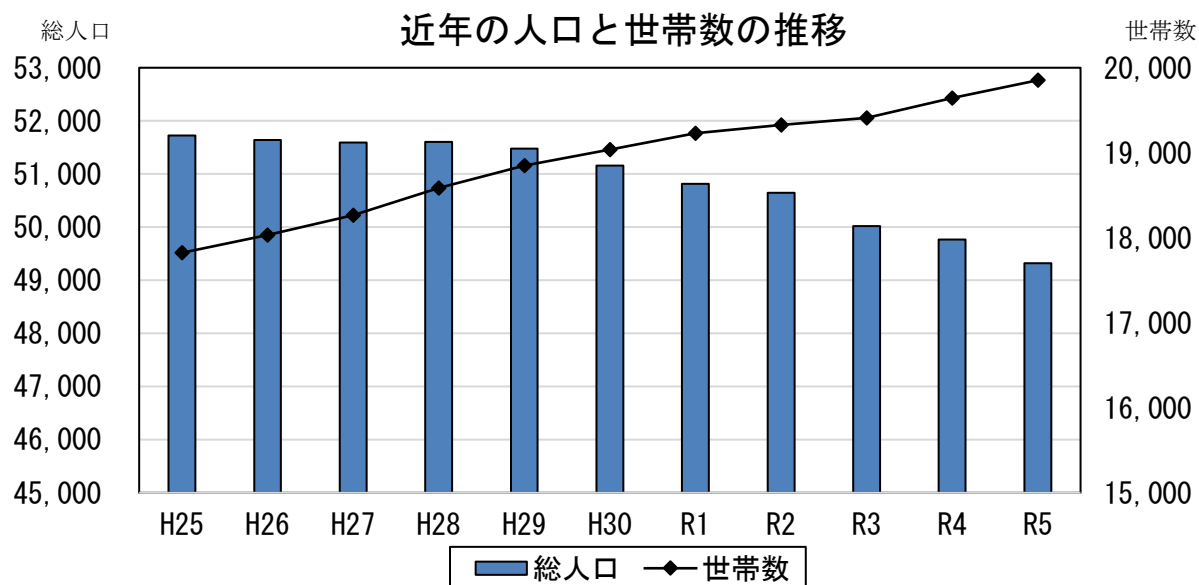

7 外国人人口と世帯数の推移(再掲)

各年 10 月 1 日現在(単位:世帯、人)

年	世帯数	人 口			外国人のみの世帯	日本人との混合世帯
		総 数	男	女		
平成 28 年	1,290	1,965	1,194	771	1,073	217
29 年	1,455	2,143	1,329	814	1,240	215
30 年	1,578	2,291	1,447	844	1,359	219
令和元年	1,638	2,409	1,507	902	1,430	208
2 年	1,659	2,417	1,526	891	1,451	208
3 年	1,601	2,386	1,443	943	1,391	210
4 年	1,699	2,523	1,544	979	1,482	217
5 年	1,869	2,705	1,688	1,017	1,654	215

資料:市民課

8 年齢(3区分)別人口及び指数

(1)年齢(3区分)別人口

各年 10 月 1 日現在

年	総数	0~14 歳(年少人口)				15~64 歳(生産年齢人口)				65 歳以上(老年人口)			
		計		男	女	計		男	女	計		男	女
		(A)	%			(B)	%			(C)	%		
平成 17 年	52,460	7,120	13.6	3,700	3,420	34,966	66.6	17,974	16,992	10,369	19.8	4,564	5,805
22 年	52,494	6,905	13.2	3,524	3,381	33,434	63.8	17,150	16,284	12,027	23.0	5,347	6,680
27 年	51,594	6,626	12.9	3,371	3,255	30,618	59.6	15,842	14,776	14,127	27.5	6,344	7,783
令和 2 年	50,645	6,065	12.1	3,109	2,956	28,719	57.2	15,068	13,651	15,388	30.7	6,963	8,425

資料:「国勢調査」 注)総数は「年齢不詳」を含む

(2)指数

各年 10 月 1 日現在

年	年少人口指数 (A/B)	老年人口指数 (C/B)	従属人口指数 (A+C)/B	老年化指数 (C/A)	平均年齢	
					男	女
平成 17 年	20.4	29.7	50.0	146.0	42.3	44.9
22 年	20.7	36.0	56.6	174.2	44.0	46.6
27 年	21.6	46.1	67.8	213.2	45.6	48.5
令和 2 年	21.1	53.6	74.7	253.7	46.9	49.9

資料:「国勢調査」

- 注) 1 年少人口指数・・・生産年齢人口に対する年少人口の比率
 2 老年人口指数・・・生産年齢人口に対する老年人口の比率
 3 従属人口指数・・・生産年齢人口に対する年少人口と老年人口の比率
 4 老年化指数・・・年少人口に対する老年人口の比率

9 配偶者関係(4区分)別男女別15歳以上人口

各年10月1日現在(単位:人、%)

		平成22年		平成27年		令和2年	
		男	女	男	女	男	女
総	数	22,497	22,964	22,186	22,559	22,031	22,076
未 婚	人 数	6,927	4,566	6,700	4,341	6,877	4,401
	割 合	31.0	20.0	30.6	19.4	32.2	20.3
有 配 偶	人 数	13,815	13,759	13,469	13,393	12,732	12,652
	割 合	61.8	60.4	61.4	59.7	59.6	58.4
死 別	人 数	848	3,291	888	3,447	872	3,289
	割 合	3.8	14.4	4.1	15.4	4.0	15.2
離 別	人 数	773	1,190	863	1,239	896	1,330
	割 合	3.4	5.2	3.9	5.5	4.2	6.1

資料:「国勢調査」 注1)総数は配偶者関係「不詳」を含む。

10 年齢(5歳階級)別人口

各年10月1日現在(単位:人)

年 齢 別	平成27年			令和2年		
	総 数	男	女	総 数	男	女
総 数	51,594	25,689	25,905	50,645	25,441	25,204
0～4歳	1,977	995	982	1,697	855	842
5～9	2,288	1,192	1,096	2,062	1,055	1,007
10～14	2,361	1,184	1,177	2,306	1,199	1,107
15～19	2,239	1,162	1,077	2,246	1,129	1,117
20～24	2,024	1,060	964	1,974	1,084	890
25～29	2,529	1,337	1,192	2,117	1,177	940
30～34	2,941	1,544	1,397	2,615	1,384	1,231
35～39	3,535	1,814	1,721	3,047	1,595	1,452
40～44	3,816	2,049	1,767	3,542	1,848	1,694
45～49	3,327	1,779	1,548	3,895	2,092	1,803
50～54	2,879	1,453	1,426	3,311	1,774	1,537
55～59	3,235	1,617	1,618	2,838	1,423	1,415
60～64	4,093	2,027	2,066	3,134	1,562	1,572
65～69	4,239	2,080	2,159	3,910	1,900	2,010
70～74	3,301	1,616	1,685	3,981	1,916	2,065
75～79	2,503	1,198	1,305	2,973	1,425	1,548
80～84	1,956	792	1,164	2,139	926	1,213
85～89	1,378	478	900	1,442	535	907
90～94	595	154	441	735	213	522
95～99	135	22	113	184	43	141
100歳以上	20	4	16	24	5	19
不 詳	223	132	91	473	301	172

資料:「国勢調査」

11 男女構成比(5歳階級)別人口グラフ

令和2年10月1日現在

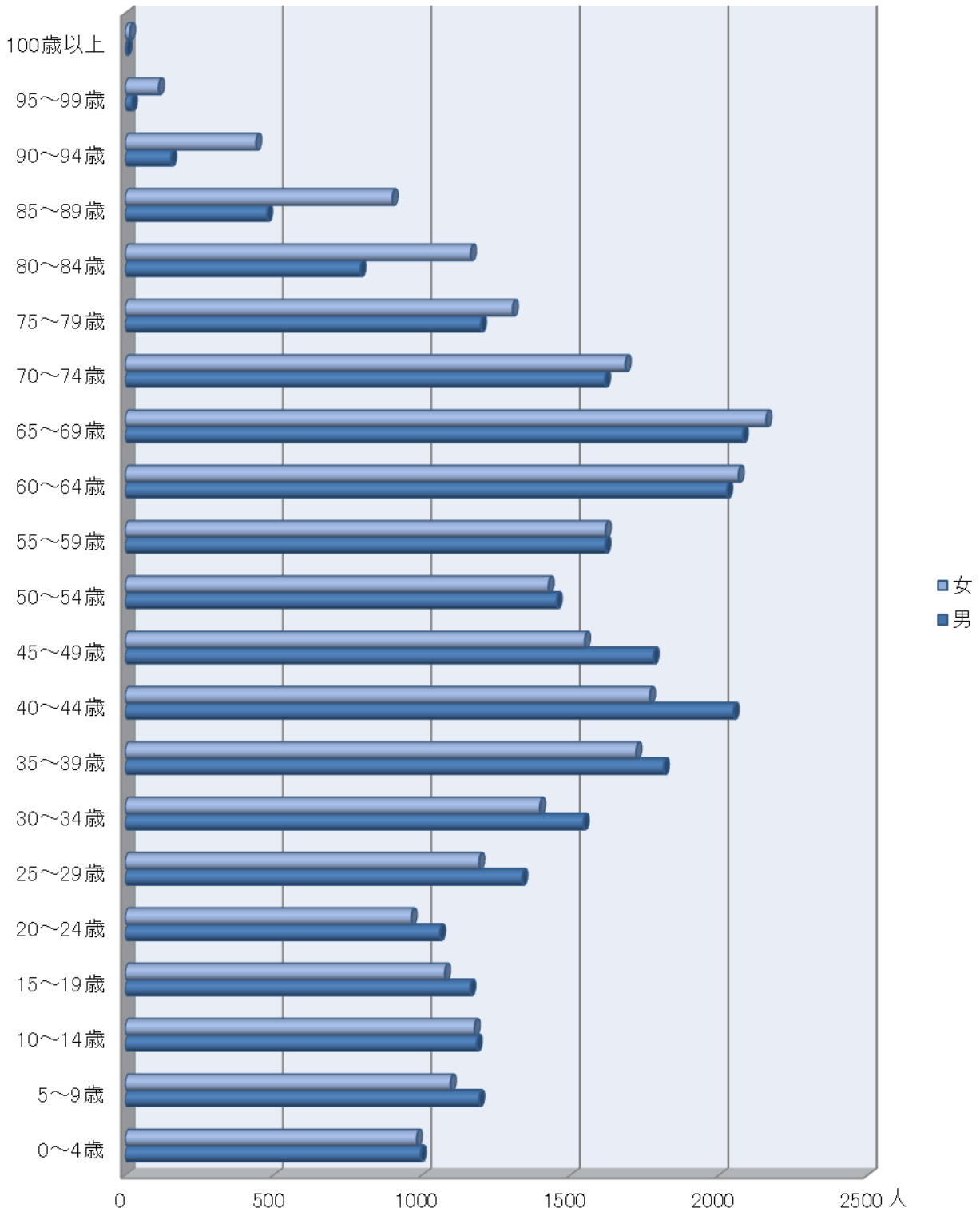

資料:「国勢調査」

12 世帯人数別一般世帯数、世帯人員及び1世帯当たり人員の推移

各年10月1日現在（単位：世帯、人）

年	一般世帯											世帯人員	一世帯当たり人員
	総数	1人	2	3	4	5	6	7	8	9	10人以上		
平成22年	17,440	3,489	4,469	3,683	2,957	1,426	901	364	103	33	15	51,667	2.96
平成27年	18,241	4,220	4,983	3,781	2,848	1,320	709	256	93	23	8	50,601	2.77
令和2年	19,291	5,459	5,456	3,633	2,701	1,196	540	203	80	15	8	49,584	2.57

資料：「国勢調査」

13 65歳以上の高齢単身者数の推移

各年10月1日現在（単位：人）

項目	総数	65～69	70～74	75～79	80～84	85歳以上	
平成22年	総数	1,035	294	240	214	175	112
	男	357	130	91	60	54	22
	女	678	164	149	154	121	90
平成27年	総数	1,469	419	348	268	238	196
	男	562	215	143	91	54	59
	女	907	204	205	177	184	137
令和2年	総数	1,899	435	478	391	300	295
	男	783	250	215	144	96	78
	女	1,116	185	263	247	204	217

資料：「国勢調査」

14 ひとり親世帯数の推移

各年10月1日現在（単位：人、世帯）

	22年		27年		令和2年	
	世帯数	世帯員数	世帯数	世帯員数	世帯数	世帯員数
母子世帯	260	678	265	706	235	612
母子世帯 （他の世帯員がいる世帯を含む）	480	1,678	473	1,656	424	1,473
父子世帯	42	103	34	84	28	70
父子世帯 （他の世帯員がいる世帯を含む）	127	509	100	391	84	333

資料：「国勢調査」

15 行政区別人口及び世帯数

各年1月1日現在(単位:世帯、人)

行政区名称	令和4年				5年			
	世帯数	人口計	男	女	世帯数	人口計	男	女
1000 本町	356	874	426	448	357	868	430	438
1010 戸の町	194	451	215	236	194	445	213	232
1020 曾我殿台	269	659	316	343	277	652	321	331
1030 陣屋町	20	46	21	25	23	48	22	26
1040 塔の下	178	379	194	185	191	413	213	200
1050 見晴一丁目	214	460	244	216	224	472	249	223
1060 見晴町	183	399	190	209	187	395	190	205
1070 観音町	99	231	116	115	98	216	106	110
1080 戸張町	59	143	71	72	56	138	69	69
1090 大切町	36	94	44	50	36	98	46	52
1100 番匠町	74	175	87	88	72	176	89	87
1110 永横町	58	142	75	67	53	130	66	64
1120 浦町	89	202	98	104	89	218	106	112
1130 白銀町	406	831	403	428	410	834	415	419
1140 国府町	32	58	32	26	34	63	31	32
1145 国府町一丁目	34	62	36	26	32	60	35	25
1150 大橋町	224	501	263	238	218	476	247	229
1155 大橋町	20	52	27	25	20	49	24	25
1160 立町	317	678	348	330	305	657	330	327
1170 肝入町	42	95	45	50	42	88	40	48
1180 木町	9	24	10	14	11	28	12	16
1190 大町	87	218	108	110	83	209	106	103
1200 西町	211	412	217	195	208	404	212	192
1210 富士見町	372	795	422	373	377	802	415	387
1213 富士見町三丁目	41	95	45	50	42	96	47	49
1214 富士見町四丁目	91	196	103	93	90	194	100	94
1220 石町	82	143	72	71	78	137	65	72
1230 御朱印町	42	82	36	46	41	83	37	46
1240 鍛冶町	164	387	184	203	175	406	196	210
1250 神明町	240	645	322	323	239	637	320	317
1260 栄町	566	1,344	674	670	580	1,368	689	679
1270 紺屋町	124	233	123	110	124	231	122	109
1280 西の宮	225	452	222	230	225	451	224	227
1290 玉岡町	86	195	99	96	87	198	102	96
1300 字大谷瀬	89	194	98	96	88	189	99	90

(つづき)

行政区名称	令和4年				5年			
	世帯数	人口計	男	女	世帯数	人口計	男	女
1310 大谷瀬町	86	228	119	109	86	223	111	112
1320 鉄砲宿	39	104	53	51	39	102	52	50
1330 人手町	77	212	104	108	80	215	107	108
1340 上小埜	73	210	108	102	72	208	108	100
1350 下小埜	70	200	104	96	70	201	104	97
1360 宮の下	73	195	102	93	75	196	99	97
1370 下り松	1,290	3,172	1,572	1,600	1,304	3,147	1,558	1,589
1380 辻堂	58	166	91	75	61	177	92	85
1390 城の内	291	789	416	373	302	802	419	383
1400 新福寺	140	243	133	110	142	238	133	105
1415 城南町一丁目	182	427	222	205	185	439	225	214
1420 城南二丁目	29	74	36	38	29	74	35	39
1430 公達	787	1,802	917	885	806	1,832	931	901
1440 川木谷	103	233	107	126	104	237	110	127
1441 川木谷一丁目	112	263	128	135	122	261	123	138
1442 川木谷二丁目	162	351	178	173	150	329	162	167
1450 繁昌塚	418	1,130	580	550	427	1,126	575	551
1455 アビタス城西	54	126	47	79	49	110	40	70
1460 作の谷	365	819	433	386	369	806	426	380
1480 仁軒地	73	208	100	108	77	208	102	106
1490 仁軒地西	12	31	12	19	12	29	12	17
1500 下の宮	47	122	61	61	52	126	65	61
1510 善長寺	37	93	53	40	42	95	56	39
1520 猿内	86	218	112	106	83	215	107	108
1530 黒田	26	70	37	33	26	74	40	34
1540 古新田	72	220	115	105	74	216	113	103
1550 立の山東	85	206	114	92	88	207	113	94
1560 立の山西	90	220	111	109	93	223	113	110
1570 立の山南	69	149	80	69	68	142	74	68
1580 立の山北	114	278	135	143	113	268	129	139
1590 寺内	55	139	66	73	59	147	71	76
1600 本田	123	315	158	157	123	308	153	155
1610 上海道	45	117	64	53	48	118	67	51
1620 上の宮	67	179	99	80	66	174	99	75
1630 逆井	356	919	475	444	360	920	473	447
1640 五助	133	381	197	184	130	369	195	174
1650 四ツ京	1,255	3,005	1,498	1,507	1,295	3,043	1,514	1,529
1660 松木合	242	578	291	287	251	574	286	288

(つづき)

行政区名称	令和4年				5年			
	世帯数	人口計	男	女	世帯数	人口計	男	女
1671 みどり町一丁目	175	435	221	214	180	447	228	219
1672 みどり町二丁目	131	281	154	127	131	269	144	125
5310 中央町一丁目	145	369	181	188	147	363	177	186
5320 中央町二丁目	87	170	90	80	94	180	97	83
5340 新福寺一丁目	302	626	335	291	315	652	347	305
5350 新福寺二丁目	182	436	212	224	189	431	209	222
5360 新福寺三丁目	257	666	336	330	257	651	332	319
5370 新福寺四丁目	87	251	115	136	86	236	107	129
5380 新福寺五丁目	206	405	202	203	208	409	221	188
5390 新福寺六丁目	160	390	206	184	160	378	198	180
5430 下り松三丁目	173	440	224	216	168	422	214	208
5440 下り松四丁目	61	162	80	82	65	164	80	84
5460 下り松六丁目	90	203	104	99	94	203	108	95
結城地区	14,785	34,973	17,674	17,299	14,992	34,913	17,642	17,271
2000 小森	171	422	221	201	179	432	228	204
2010 宮崎	31	87	46	41	32	92	50	42
2020 慶福	20	41	19	22	20	41	19	22
2030 久保田	185	472	234	238	185	458	226	232
2040 中	224	575	278	297	226	582	282	300
2050 泉	17	42	23	19	17	41	22	19
2060 林	169	371	163	208	162	355	159	196
2070 鹿窪	668	1,702	838	864	701	1,717	859	858
絹川地区	1,485	3,712	1,822	1,890	1,522	3,718	1,845	1,873
3000 西坪	59	163	87	76	59	164	88	76
3010 矢畑	96	270	138	132	95	263	135	128
3020 北坪	36	116	52	64	38	113	53	60
3030 芝良前	34	100	59	41	36	100	58	42
3040 中坪	43	131	64	67	42	122	61	61
3050 東坪	33	107	58	49	34	104	56	48
3060 古山	33	107	51	56	32	107	51	56
3070 瓦塚	49	159	79	80	51	156	78	78
3080 我里内	43	118	66	52	42	116	64	52
3090 河岸	69	173	89	84	68	168	86	82
3100 追立	19	43	23	20	19	46	26	20
3110 馬場	71	207	98	109	72	194	92	102
3120 南宿	58	185	84	101	59	180	82	98
3130 前法内	72	154	89	65	73	153	89	64

(つづき)

行政区名称	令和4年				5年			
	世帯数	人口計	男	女	世帯数	人口計	男	女
3140 芝崎	103	273	133	140	101	268	128	140
3150 平間	44	138	65	73	46	142	69	73
3160 先城谷	27	86	46	40	27	82	44	38
3170 片蓋	109	284	136	148	105	279	133	146
3180 皿窪	36	83	48	35	38	87	49	38
3190 原	67	128	58	70	69	126	59	67
上山川地区	1,101	3,025	1,523	1,502	1,106	2,970	1,501	1,469
4000 粕礼	140	444	218	226	144	446	224	222
4010 今宿	216	550	288	262	220	554	287	267
4020 山川新宿	369	941	497	444	375	925	492	433
4030 新宿新田	78	225	128	97	82	229	130	99
4040 善右エ門新田	20	52	27	25	22	51	27	24
4050 古宿新田	65	161	79	82	66	162	79	83
4060 山王	136	398	195	203	139	392	191	201
4070 芳賀崎	89	258	136	122	92	249	135	114
4080 浜野辺	77	199	98	101	76	191	96	95
4090 水海道	49	162	79	83	49	158	76	82
山川地区	1,239	3,390	1,745	1,645	1,265	3,357	1,737	1,620
5000 上成	125	317	159	158	126	315	156	159
5010 田間上	110	271	130	141	108	266	127	139
5020 田間中	122	321	153	168	121	313	148	165
5030 田間下	117	302	163	139	120	312	169	143
5040 新田間町	76	166	86	80	72	158	79	79
5050 武井上	46	141	69	72	48	143	70	73
5060 武井下	65	183	89	94	64	178	87	91
5070 武井南	51	124	66	58	77	146	81	65
5080 大戦防	165	457	241	216	164	445	232	213
5090 江川新宿	63	123	70	53	70	132	78	54
5100 北茂呂	114	260	142	118	117	258	149	109
5110 南茂呂	107	303	154	149	107	307	158	149
5120 七五三場	112	354	179	175	117	348	178	170
5130 東茂呂	78	203	101	102	73	194	96	98
5140 一ツ木	29	85	47	38	30	84	48	36
5150 前新田	35	101	52	49	35	97	53	44
5160 蓮縄田	80	224	120	104	87	225	124	101
5170 出山	36	96	52	44	37	92	51	41
5180 江川大町西	49	106	61	45	58	111	67	44

(つづき)

行政区名称	令和4年				5年			
	世帯数	人口計	男	女	世帯数	人口計	男	女
5190 江川大町東	79	223	122	101	87	228	126	102
5200 大木西	85	216	117	99	80	209	111	98
5210 大木東	146	360	201	159	148	353	202	151
5220 大木北	97	257	139	118	98	253	138	115
5230 鷺の谷	30	80	38	42	31	81	39	42
江川地区	2,017	5,273	2,751	2,522	2,075	5,248	2,767	2,481
6120 青嵐荘	85	85	27	58	78	78	22	56
6130 三菱マテリアル寮	5	5	5	-	-	-	-	-
6140 ヒューマンハウス	77	77	8	69	65	65	7	58
寮	167	167	40	127	143	143	29	114

行政区計	令和4年				5年			
	世帯数	人口計	男	女	世帯数	人口計	男	女
結城地区	14,785	34,973	17,674	17,299	14,992	34,913	17,642	17,271
絹川地区	1,485	3,712	1,822	1,890	1,522	3,718	1,845	1,873
上山川地区	1,101	3,025	1,523	1,502	1,106	2,970	1,501	1,469
山川地区	1,239	3,390	1,745	1,645	1,265	3,357	1,737	1,620
江川地区	2,017	5,273	2,751	2,522	2,075	5,248	2,767	2,481
寮	167	167	40	127	143	143	29	114
総計	20,794	50,540	25,555	24,985	21,103	50,349	25,521	24,828

資料: 市民課「住民基本台帳」

16 住民基本台帳人口及び世帯数

(単位: 人、世帯)

	令和4年				5年			
	世帯数	人口計	男	女	世帯数	人口計	男	女
1月	20,794	50,540	25,555	24,985	21,103	50,349	25,521	24,828
2月	20,820	50,515	25,546	24,969	21,131	50,308	25,500	24,808
3月	20,857	50,515	25,540	24,975	21,148	50,284	25,511	24,773
4月	20,872	50,425	25,487	24,938	21,180	50,177	25,489	24,688
5月	20,882	50,410	25,486	24,924	21,197	50,108	25,442	24,666
6月	20,942	50,407	25,509	24,898	21,246	50,134	25,466	24,668
7月	21,011	50,442	25,547	24,895	21,292	50,126	25,476	24,650
8月	21,045	50,451	25,548	24,903	21,306	50,109	25,447	24,662
9月	21,061	50,466	25,571	24,895	21,290	50,068	25,415	24,653
10月	21,068	50,452	25,558	24,894	21,278	50,004	25,383	24,621
11月	21,082	50,399	25,542	24,857	21,280	49,462	25,374	24,588
12月	21,107	50,401	25,547	24,854	21,316	49,981	25,379	24,602

資料: 市民課

17 人口動態の推移

(単位:人)

年	自然動態								
	出生			死亡			自然増減		
	総数	男	女	総数	男	女	総数	男	女
平成 25 年	397	206	191	530	276	254	△133	△70	△63
26 年	405	226	179	540	277	263	△135	△51	△84
27 年	418	199	219	596	307	289	△178	△108	△70
28 年	377	192	185	570	310	260	△193	△118	△75
29 年	419	207	212	622	328	294	△203	△121	△82
30 年	330	169	161	665	355	310	△335	△186	△149
令和元年	292	144	148	608	300	308	△316	△156	△160
2 年	291	152	139	605	306	299	△314	△154	△160
3 年	263	126	137	650	350	300	△387	△224	△163
4 年	263	131	132	697	366	331	△434	△235	△199

年	社会動態									人口増減		
	転入			転出			社会増減			総数	男	女
	総数	男	女	総数	男	女	総数	男	女			
平成 25 年	1,761	973	788	1,816	1,004	812	△55	△31	△24	△188	△101	△87
26 年	1,850	1,067	783	1,840	1,030	810	10	37	△27	△125	△14	△111
27 年	1,949	1,167	782	2,003	1,123	880	△54	44	△98	△232	△64	△168
28 年	2,046	1,243	803	1,853	1,070	783	193	173	20	0	55	△55
29 年	2,142	1,320	822	1,971	1,129	842	171	191	△20	△32	70	△102
30 年	1,939	1,178	761	2,089	1,222	867	△150	△44	△106	△485	△230	△255
令和元年	1,960	1,170	790	1,930	1,132	798	30	38	△8	△286	△118	△168
2 年	1,875	1,117	758	2,090	1,241	849	△215	△124	△91	△529	△278	△251
3 年	1,830	1,126	704	2,169	1,279	890	△339	△153	△186	△726	△377	△349
4 年	2,296	1,433	863	2,053	1,232	821	243	201	42	△191	△34	△157

資料:「茨城県の人口(茨城県常住人口調査結果報告書)」

18 人口動態率

(単位:%)

年	出生率 (‰)	死亡率 (‰)	自然増減率	社会増減率	人口増減率
平成 25 年	7.7	10.2	△0.26	△0.11	△0.36
26 年	7.8	10.4	△0.26	0.02	△0.24
27 年	8.1	11.6	△0.35	△0.10	△0.45
28 年	7.3	11.1	△0.37	0.37	-
29 年	8.1	12.1	△0.39	0.33	△0.06
30 年	6.4	12.9	△0.65	△0.29	△0.94
令和元年	5.7	11.9	△0.62	0.06	△0.56
2 年	5.7	11.9	△0.62	△0.42	△1.04
3 年	5.2	12.9	△0.77	△0.67	△1.44
4 年	5.3	14.0	△0.87	0.49	△0.38

資料:「茨城県の人口(茨城県常住人口調査結果報告書)」

19 婚姻・離婚届出受理件数

(単位:件)

年	婚 姻	離 婚
平成 25 年	219	66
26 年	229	75
27 年	249	99
28 年	199	90
29 年	207	74
30 年	187	82
令和元年	201	72
2 年	161	71
3 年	164	81
4 年	155	56

資料:茨城県人口動態統計

20 出生死亡数の推移

(単位:人、%、‰)

区 分		平成 29 年	30 年	令和元年	2 年	3 年	4 年
出 生	総 数 (人)	400	298	266	265	245	240
	男	202	149	131	135	120	120
	女	198	149	135	130	125	120
	出生の性比 (女 100) %	102.0	100.0	97.0	103.8	96	5.0
死 亡	総 数 (人)	616	665	600	606	646	696
	男	325	356	295	306	348	365
	女	291	309	305	300	298	331
	率(人口 1,000 対)	12.3	13.4	12.2	12.5	13.6	14.6
乳 児 死 亡	総 数 (人)	1	3	-	1	1	-
	男	-	2	-	-	1	-
	女	1	1	-	1	-	-
	率(出生 1,000 対)	2.5	10.1	-	3.8	4.1	-
新 生 児 死 亡	総 数 (人)	-	2	-	1	1	-
死 産	総 数	5	8	8	6	5	4
	自 然 死 産	2	6	3	2	1	3
	人 工 死 産	3	2	5	4	4	1
周 産 期 死 亡	総 数	-	2	2	1	1	1
	妊娠満 22 週以後の死産	-	1	2	-	-	1
	早期新生児死亡	-	1	-	1	1	-

資料:茨城県人口動態統計

21 従前・転出先の住所地別転入転出者数

(1) 都道府県別

(単位:人)

従前の住所地 (都道府県)	令和元年		2年		3年		4年	
	転入	転出	転入	転出	転入	転出	転入	転出
県外計	1,224	1,230	1,168	1,318	1,192	1,347	1,545	1,382
北海道	20	8	20	25	12	9	16	11
青森県	6	2	4	1	2	5	4	3
岩手県	3	4	5	1	3	1	9	7
宮城県	12	6	21	10	14	8	24	11
秋田県	5	1	1	3	1	3	7	2
山形県	2	4	2	3	4	7	9	4
福島県	30	19	14	17	46	14	33	13
栃木県	472	470	463	534	437	484	427	401
群馬県	33	39	34	53	37	46	59	48
埼玉県	119	136	111	143	125	173	143	164
千葉県	68	59	60	65	93	74	123	77
東京都	106	133	121	155	118	151	99	180
神奈川県	35	73	42	63	44	70	73	62
新潟県	11	7	6	9	11	7	21	16
富山県	-	1	4	-	7	3	3	5
石川県	4	5	1	-	5	2	5	4
福井県	6	2	2	1	4	6	3	1
山梨県	6	8	3	7	11	13	10	17
長野県	8	4	6	6	14	9	15	29
岐阜県	4	9	7	1	7	3	8	10
静岡県	15	13	21	20	9	13	20	26
愛知県	8	15	17	17	21	28	31	17
三重県	10	4	7	6	2	6	22	12
滋賀県	9	11	3	1	8	5	3	3
京都府	4	6	4	1	9	11	12	6
大阪府	8	8	14	9	13	24	16	16
兵庫県	6	3	7	6	3	6	22	16
奈良県	2	2	1	5	-	1	9	3
和歌山県	-	2	-	-	-	2	-	-
鳥取県	1	-	-	-	1	-	-	1
島根県	-	1	5	2	5	1	2	-
岡山県	1	1	5	4	5	6	13	1
広島県	12	9	2	13	4	4	5	8
山口県	2	4	2	1	5	-	6	4
徳島県	-	-	1	1	-	1	4	1
香川県	1	-	3	1	-	4	-	1
愛媛県	1	3	2	1	6	3	5	-
高知県	-	-	1	-	-	3	1	2
福岡県	5	6	5	9	7	7	11	4
佐賀県	2	1	2	1	6	1	2	2
長崎県	2	-	-	1	-	-	2	-
熊本県	-	-	9	5	6	2	3	5
大分県	1	1	4	1	7	1	3	-
宮崎県	1	-	1	4	2	1	4	2
鹿児島県	-	3	5	2	2	4	9	3
沖縄県	8	2	12	7	7	6	11	4
その他	175	145	108	103	69	119	238	180
その他	95	157	164	165	74	223	77	176

資料:「茨城県の人口(茨城県常住人口調査結果報告書)」 その他(従前の住所地が不明及び帰化)は県外計に含めない

(2) 県内市町村別

(単位:人)

従 前 の 住 所	令和元年		2 年		3 年		4 年	
	転入	転出	転入	転出	転入	転出	転入	転出
県 内 計	641	543	543	607	564	599	674	495
水 戸 市	51	32	42	24	24	26	27	28
日 立 市	7	4	10	9	8	4	13	3
土 浦 市	3	6	13	9	7	9	13	16
古 河 市	120	95	80	112	99	111	102	103
石 岡 市	4	-	2	4	5	4	4	3
龍 ヶ 崎 市	1	4	3	3	1	6	6	5
下 妻 市	52	34	28	26	52	41	101	26
常 総 市	36	12	27	9	13	8	25	6
常 陸 太 田 市	-	1	1	1	3	-	2	-
高 萩 市	1	1	1	2	2	1	2	1
北 茨 城 市	1	-	-	2	2	1	7	3
笠 間 市	9	10	8	6	7	13	11	5
取 手 市	6	-	9	-	15	4	14	2
牛 久 市	6	6	7	11	3	5	6	2
つ く ば 市	18	48	21	49	29	47	26	50
ひ た ち な か 市	5	10	8	19	11	10	10	2
鹿 嶋 市	2	4	8	4	3	1	3	1
潮 来 市	1	2	3	1	-	1	-	-
守 谷 市	2	2	6	4	7	2	2	4
常 陸 大 宮 市	-	-	-	1	1	1	3	9
那 珂 市	4	5	6	12	2	4	1	2
筑 西 市	194	193	166	197	179	179	177	126
坂 東 市	11	3	10	13	5	13	12	13
稲 敷 市	4	-	1	-	2	1	3	3
か す み が う ら 市	2	3	5	2	7	4	3	5
桜 川 市	12	16	12	10	12	8	12	9
神 栖 市	5	6	3	5	1	9	12	6
行 方 市	3	1	2	1	1	-	2	-
銚 田 市	4	2	6	4	5	3	6	12
つ く ば み ら い 市	-	6	3	8	8	9	5	2
小 美 玉 市	-	5	2	9	2	2	5	6
茨 城 町	8	6	1	6	5	6	1	4
大 洗 町	11	1	4	2	12	-	15	-
城 里 町	1	2	3	2	-	-	1	-
東 海 村	1	1	-	3	2	-	-	1
大 子 町	1	-	-	1	1	-	-	-
美 浦 村	-	-	1	2	2	-	-	1
阿 見 町	3	1	3	-	-	4	3	5
河 内 町	-	1	-	-	-	-	-	-
八 千 代 町	37	7	22	23	14	34	24	23
五 霞 町	-	1	4	-	-	6	2	-
境 町	15	12	12	11	12	19	10	8
利 根 町	-	-	-	-	-	3	3	-

資料:「茨城県の人口」(茨城県常住人口調査結果報告書)

22 県内市別人口と世帯数等

令和4年10月1日現在

市	人 口			世 帯 数		面 積 (km ²)	人口密度 (1 km ² 当たり)
	総 数	男	女		1世帯当 たり人員		
水戸市	269,502	131,978	137,524	125,038	2.16	217.32	1,240.1
日立市	169,036	84,220	84,816	77,119	2.19	225.73	748.8
土浦市	141,980	70,918	71,062	65,271	2.181	122.89	1,155.3
古河市	138,209	69,154	69,055	57,603	2.40	123.58	1,118.4
石岡市	71,173	35,264	35,909	28,698	2.48	215.53	330.2
結城市	49,768	25,027	24,741	19,643	2.53	65.76	756.8
龍ヶ崎市	75,605	37,495	38,110	32,841	2.30	78.59	962.0
下妻市	41,830	21,127	20,703	16,810	2.49	80.88	517.2
常総市	59,999	30,121	29,878	23,128	2.59	123.64	485.3
常陸太田市	46,679	22,723	23,956	19,015	2.45	371.99	125.5
高萩市	26,698	13,301	13,397	11,545	2.31	193.55	137.9
北茨城市	40,541	20,191	20,350	17,039	2.38	186.79	217.0
笠間市	72,050	35,287	36,763	29,463	2.45	240.40	299.7
取手市	103,780	51,058	52,722	46,572	2.23	69.94	1,483.8
牛久市	84,057	41,459	42,598	35,903	2.34	58.92	1,426.6
つくば市	252,481	126,837	125,644	118,164	2.14	283.72	889.9
ひたちなか市	154,987	78,351	76,636	67,857	2.28	100.26	1,545.9
鹿嶋市	65,980	33,807	32,173	28,720	2.30	106.04	622.2
潮来市	26,868	13,311	13,557	10,788	2.49	71.40	376.3
守谷市	69,434	34,611	34,823	28,469	2.44	35.71	1,944.4
常陸大宮市	38,056	18,836	19,220	15,653	2.43	348.45	109.2
那珂市	53,004	25,727	27,277	21,289	2.49	97.82	541.9
筑西市	99,102	49,221	49,881	38,374	2.58	205.30	482.7
坂東市	51,401	26,205	25,196	19,010	2.70	123.03	417.8
稲敷市	37,636	18,790	18,846	14,669	2.57	205.81	182.9
かすみがうら市	39,431	20,095	19,336	15,776	2.50	156.60	251.8
桜川市	37,653	18,665	18,988	13,572	2.77	180.06	209.1
神栖市	94,661	49,027	45,634	41,447	2.28	146.97	644.1
行方市	30,965	15,497	15,468	11,162	2.77	222.48	139.2
鉾田市	44,991	23,021	21,970	18,476	2.44	207.60	216.7
つくばみらい市	50,811	25,327	25,484	20,830	2.44	79.16	641.9
小美玉市	47,753	23,897	23,856	18,585	2.57	144.74	329.9

資料:「国勢調査」、国勢調査年でない年は「茨城県の人口(茨城県常住人口調査結果報告書)」

農 業

◎「農業」の項目では、主に「農林業センサス」のデータをもとに作成しています。

ここでは、農林業センサスにおける用語の解説を掲載しますので参考にしてください。

【主な用語の解説】

1【総農家等】

- ・農 家 : 調査期日現在で、経営耕地面積が 10 a 以上の農業を営む世帯又は経営耕地面積が 10 a 未満であっても、調査期日前 1 年間における農産物販売金額が 15 万円以上あった世帯をいう。
なお、「農業を営む」とは、営利又は自家消費のために耕種、養畜、養蚕、又は自家生産の農産物を原料とする加工を行うことをいう。
- ・販売農家 : 経営耕地面積が 30 a 以上又は調査期日前 1 年間における農産物販売金額が 50 万円以上の農家をいう。
- ・自給的農家 : 経営耕地面積が 30 a 未満かつ調査期日前 1 年間における農産物販売金額が 50 万円未満の農家をいう。

2【農業経営体】

- 個人経営体 : 個人（世帯）で事業を行う経営体をいう。なお、法人化して事業を行う経営体は含めない。
- ・主業経営体 : 農業所得が主（世帯所得の 50%以上が農業所得）で、調査期日前 1 年間に自営農業に 60 日以上従事している 65 歳未満の世帯員がいる個人経営体をいう。
- ・準主業経営体 : 農外所得が主（世帯所得の 50%未満が農業所得）で、調査期日前 1 年間に自営農業に 60 日以上従事している 65 歳未満の世帯員がいる個人経営体をいう。
- ・副業的経営体 : 調査期日前 1 年間に自営農業に 60 日以上従事している 65 歳未満の世帯員がいない個人経営体をいう。
- ・農業専従者 : 調査期日前 1 年間に自営農業に 150 日以上従事した世帯員をいう。
- ・農業従事者 : 15 歳以上の世帯員のうち、調査期日前 1 年間に自営農業に従事した者をいう。
- ・基幹的農業従事者 : 15 歳以上の世帯員のうち、ふだん仕事として主に自営農業に従事している者をいう。
- 団体経営体 : 個人経営体以外の経営体をいう。

23 農家世帯員数及び農業従事者数の推移

各年2月1日現在(単位:人)

年	農家世帯員数			農業従事者数		
	総数	男	女	総数	男	女
平成12年	11,096	5,602	5,494	5,672	3,112	2,560
17年	7,168	3,638	3,530	2,844	1,405	1,439
22年	5,517	2,793	2,724	2,204	1,161	1,043
27年	4,321	2,198	2,123	1,859	1,003	856
令和2年	3,185	1,614	1,571	2,045	1,141	904

資料:「茨城県農業基本調査」「世界農林業センサス」「農林業センサス」

注1)平成12年から平成27年は販売農家について集計。

注2)令和2年以降は個人経営体について集計。

24 農家数の推移

各年2月1日現在

年	(単位:戸)			主副業別農家数 (~H27年単位:戸、R2年~単位:経営体数)			
	総農家	自給的農家	販売農家	総数	主業	準主業	副業的
平成2年	2,918	257	2,661	2,661	474	479	1,708
5年	2,508	—	2,508	2,508	493	399	1,616
7年	2,462	292	2,170	2,170	772	563	835
8年	2,412	—	2,412	2,412	434	367	1,611
10年	2,349	—	2,349	2,349	659	689	1,001
12年	2,246	290	1,956	1,956	666	640	650
17年	2,000	511	1,489	1,489	575	352	562
22年	1,806	568	1,238	1,238	461	302	475
27年	1,566	531	1,035	1,035	395	191	449
令和2年	1,310	491	819	817	329	88	400

資料:「茨城県農業基本調査」「世界農林業センサス」「農林業センサス」

注1)「主副業別農家数」は、平成27年は販売農家について集計。

注2)令和2年以降は個人経営体について集計。

25 経営耕地面積の推移

各年2月1日現在(単位:経営体、a)

年	経営耕地面積		田		畑		樹園地		農家一経営体 当りの経営 耕地面積
	総経営 体数	総面積	経営 体数	面積	経営 体数	面積	経営 体数	面積	
平成2年	2,661	340,293	2,516	163,621	2,376	152,226	379	24,446	127.9
5年	2,506	339,339	2,402	173,221	2,175	146,027	348	20,091	135.4
7年	2,462	326,549	2,323	157,553	2,179	155,993	214	13,003	132.6
8年	2,407	329,854	2,314	165,608	2,179	154,783	187	9,463	137.0
10年	2,347	328,338	2,251	168,045	2,126	152,093	165	8,200	139.9
12年	2,245	311,000	2,134	152,600	1,912	152,500	102	5,900	138.5
17年	1,486	263,585	1,442	126,011	1,254	133,750	51	3,824	177.4
22年	1,246	271,747	1,206	125,879	1,012	142,038	40	3,830	218.1
27年	1,042	268,879	985	123,269	799	142,228	44	3,382	258.0
令和2年	789	257,219	721	110,181	549	144,178	27	2,860	326.0

資料:「茨城県農業基本調査」「世界農林業センサス」「農林業センサス」

注1)平成12年から平成27年は販売農家について集計。

注2)令和2年以降は個人経営体について集計。

26 経営耕地面積規模別農家数の推移

各年2月1日現在(単位:経営体)

年	計	経営 積 耕地 なし	0.3ha 未満	0.1	0.3	0.5	1.0	1.5	2.0	3.0	5.0	10.0	20.0	30ha	例 外 規 定	農 業 以 外 の 農 業 事 業 体
				0.3ha 未満	0.5	1.0	1.5	2.0	3.0	5.0	10.0	20.0	30.0	以上	0.1ha 未満	
平成5年	2,508	...	-	234	270	622	485	353	360	156	-	-	-	24	4	-
7年	2,462	...	-	293	321	581	439	295	330	173	-	-	-	28	2	3
8年	2,412	...	-	250	280	589	442	321	318	175	-	-	-	32	5	3
10年	2,349	...	-	240	277	584	428	298	308	172	-	-	-	40	2	3
12年	2,246	...	-	290	312	519	372	235	277	194	-	-	-	43	4	-
17年	1,489	...	6	...	216	387	245	190	221	167	44	9	4
22年	1,250	4	5	...	156	320	193	152	163	171	56	23	3	4
27年	1,051	9	7	...	132	251	138	126	138	135	80	25	3	7
令和2年	839	50	4	...	87	169	98	90	127	93	69	38	8	6

資料:「茨城県農業基本調査」「世界農林業センサス」「農林業センサス」

注1)平成17年から平成27年は販売農家について集計。

注2)令和2年以降は農業経営体(個人+団体)について集計。

27 個人経営体の年齢別世帯員数

各年2月1日現在(単位:人)

年	計	14歳以下	15～29歳	30～59歳	60歳以上
平成12年	9,815	1,358	1,834	3,499	3,124
17年	7,168	815	1,321	2,675	2,357
22年	5,517	499	902	2,051	2,065
27年	4,321	381	580	1,475	1,885
令和2年	3,185	294	338	1,032	1,521

資料:「世界農林業センサス」「農林業センサス」

注1)平成12年から平成27年は販売農家について集計。

注2)令和2年以降は個人経営体について集計。

28 個人経営体の農業従事者等平均年齢

各年2月1日現在(単位:歳)

年	農従業者		農業就業人口		基幹的従事者		自営農業従事日数が150日以上の人(農業専従者)	
	男	女	男	女	男	女	男	女
平成12年	53.2	55.9	60.5	59.2	59.5	56.5	56.9	55.2
17年	55.4	57.6	61.4	60.7	61.3	59.6	58.3	57.8
22年	56.6	58.3	62.5	61.9	62.4	62.0	59.4	59.1
27年	57.8	59.4	62.7	62.3	62.3	62.8	60.4	61.1
令和2年	60.3	62.0	63.3	64.6	61.5	63.3

資料:「世界農林業センサス」「農林業センサス」

注1)農業就業人口とは、自営農業に従事した世帯員(農業従事者)のうち、調査期日前1年間に自営農業のみ従事した者又は農業とそれ以外の仕事の両方に従事した者のうち、自営農業が主の者をいう。

※2020年農林業センサスより、調査項目から廃止。

注2)平成12年から平成27年は販売農家について集計。

注3)令和2年以降は個人経営体について集計。

29 県内各市の農業

令和2年2月1日現在

	農家数 (個人経営体数)	農家世帯員数 (人)	経営耕地面積(a)			
			総数	田	畑	樹園地
茨城県	44,009	154,343	10,551,305	6,803,174	3,419,750	328,381
水戸市	2,103	6,758	371,898	298,778	64,795	8,325
日立市	382	961	42,206	31,455	9,379	1,372
土浦市	928	3,262	196,387	145,118	40,205	11,064
古河市	1,331	4,982	295,485	137,514	156,060	1,911
石岡市	1,997	7,119	321,905	204,428	74,804	42,673
結城市	817	3,185	257,219	110,181	144,178	2,860
龍ヶ崎市	471	1,502	194,960	185,761	8,757	442
下妻市	961	3,657	293,962	224,346	57,599	12,017
常総市	1,419	5,549	436,777	320,531	111,341	4,905
常陸太田市	1,999	5,642	239,776	201,012	32,756	6,008
高萩市	266	757	48,095	38,733	9,206	156
北茨城市	649	2,005	86,103	72,407	13,495	201
笠間市	2,073	6,829	340,046	204,203	74,950	60,893
取手市	788	2,661	175,848	165,309	10,049	490
牛久市	309	1,079	67,097	31,769	33,993	1,335
つくば市	2,137	7,717	539,269	355,405	176,280	7,584
ひたちなか市	836	2,663	151,797	87,721	63,886	190
鹿嶋市	422	1,566	71,863	48,914	22,820	129
潮来市	514	1,881	134,700	127,694	6,889	117
守谷市	112	432	37,628	26,004	11,553	71
常陸大宮市	1,293	3,830	168,377	116,577	47,951	3,849
那珂市	998	2,804	185,199	121,396	62,998	805
筑西市	2,163	8,109	822,269	616,099	191,019	15,151
坂東市	1,445	5,890	348,628	175,060	170,271	3,297
稲敷市	1,503	5,466	636,691	597,653	38,039	999
かすみがうら市	1,344	4,529	274,070	149,780	64,201	60,089
桜川市	1,112	4,104	347,785	233,420	111,134	3,231
神栖市	680	2,500	113,080	65,660	45,345	2,075
行方市	1,968	2,373	445,797	219,537	223,536	2,724
鉾田市	2,147	8,536	637,591	98,591	538,042	958
つくばみらい市	942	3,438	251,378	219,290	31,172	916
小美玉市	1,306	4,771	327,804	115,797	185,335	26,672

資料:「2020年農林業センサス」

注)農家数・農家世帯員数は個人経営体について集計。

30 転作実施状況

年 度	転作等目標面積(ha)	転作等実施面積(ha)	達成率(%)	転作等実施農家数(戸)
平成 23 年度	697.45	771.60	110.6	2,380
24 年度	724.90	768.40	106.0	1,768
25 年度	736.60	764.70	103.8	1,771
26 年度	753.80	800.10	106.1	1,728
27 年度	730.30	898.90	123.1	1,709
28 年度	748.51	956.67	127.8	1,642
29 年度	747.94	958.71	128.2	1,587
30 年度	734.78	943.21	128.36	1,539
令和元年度	727.23	923.88	127.04	1,488
2 年度	734.42	924.07	125.82	1,473
3 年度	735.76	969.10	131.71	1,499
4 年度	759.37	1,023.53	134.78	1,487

資料：農政課

31 転作態様別推移

(単位：a)

年 度	特 定 作 物				永 年 性 作 物 果 樹	一 般 作 物 等 野 菜	そ の 他 一 般 作 物	保 全 管 理	定 着 分 カ ウ ン そ の 他	多 用 途 利 用 米
	麦 類	大 豆	そ ば	そ の 他						
平成 23 年度	18,242	8,433	626	7,090	30	38,655	6,358	18,331	1,879	697
24 年度	18,483	6,809	655	8,375	502	33,027	6,538	17,904	7,377	890
25 年度	17,726	6,742	558	7,363	300	35,104	4,705	18,489	7,223	1,626
26 年度	16,655	6,051	297	8,231	311	51,336	5,129	18,578	2,065	1,435
27 年度	16,915	5,156	200	14,022	520	45,447	4,514	18,856	4,954	785
28 年度	15,807	5,250	196	25,553	301	50,038	4,144	20,952	755	840
29 年度	16,385	5,022	262	25,744	909	56,357	5,378	20,615	360	874
30 年度	15,754	4,755	290	25,877	778	54,035	3,502	19,796	257	561
令和元年度	15,488	4,583	369	25,022	858	55,641	2,956	22,305	334	290
2 年度	14,708	3,889	303	25,419	641	54,319	3,005	21,901	390	221
3 年度	14,492	3,568	290	29,580	691	53,859	1,872	23,329	426	116
4 年度	15,171	3,644	203	32,681	529	50,469	3,849	27,069	427	201

資料：農政課

32 主要作物の種類別作付面積

各年2月1日現在 (単位:a)

年	作付面積	稲	麦類	雑穀	いも類	豆類	工芸農作物	野菜類	花き類・花木	種苗・苗木類	飼料用作物	果樹類・その他の作物
平成5年	348,601	170,128	53,808	238	4,212	5,945	2,656	104,530	250	2,135	3,323	1,376
7年	334,954	171,619	42,320	3,201	3,467	4,045	688	102,686	1,335	668	4,120	805
8年	342,406	169,603	36,167	...	3,082	4,406	3,902	120,561	1,995	524	2,166	...
10年	328,124	156,850	31,177	...	3,970	4,171	2,531	122,964	2,357	585	3,519	...
12年	304,300	134,500	26,800	1,900	3,800	3,500	300	128,800	1,400	600	...	2,700
17年	284,398	110,183	19,220	2,041	2,643	6,397	255	139,871	1,850	152	...	1,786
22年	268,302	95,300	20,200	1,200	1,100	10,000	100	138,467	1,635	300
27年	311,304	94,718	18,638	836	580	7,601	X	179,750	1,515	7,666
令和2年	338,346	77,789	16,573	1,139	523	5,158	455	207,362	994	28,353

資料:「茨城県農業基本調査」「世界農林業センサス」「農林業センサス」

注1)平成17年から平成27年は販売農家について集計。

注2)令和2年以降は個人経営体について集計。

33 家畜・家禽の飼養個数及び頭羽数

各年2月1日現在(単位:経営体、頭、羽)

年	乳用牛		肉用牛		豚		にわとり		ブロイラー	
	経営体数	頭数	経営体数	頭数	経営体数	頭数	経営体数	羽数	経営体数	羽数
平成3年	22	655	25	1,123	76	25,976	8	96,150	2	230,000
5年	18	544	26	1,431	62	24,500	7	94,020	2	218,000
7年	19	611	23	1,750	57	28,283	7	29,600	2	245,000
8年	19	585	17	2,048	52	30,822	6	26,000	2	240,000
10年	18	561	19	2,091	48	30,317	7	47,900	2	241,000
12年	16	449	21	2,289	46	30,624	3	76,000	2	X
17年	13	379	14	965	36	33,902	3	14,200	2	X
22年	6	191	12	628	30	26,345	2	X	2	X
27年	6	197	6	321	21	15,356	2	X	3	264,009
令和2年	5	146	8	4,448	15	18,092	-	-	2	X

資料:「茨城県農業基本調査」「世界農林業センサス」「農林業センサス」

注1)平成12年から平成27年は販売農家について集計。

注2)令和2年以降は個人経営体について集計。

34 水稻、麦、大豆の収穫量

(単位:t)

年	結城市			茨城県		
	水稻	麦	大豆	水稻	麦	大豆
平成 22 年	5,690	572	115	402,200	17,016	4,660
23 年	5,770	671	138	394,400	18,140	5,610
24 年	6,060	679	178	409,300	18,350	6,610
25 年	5,930	861	148	411,400	25,440	5,590
26 年	5,730	673	151	409,400	21,415	5,410
27 年	3,930	866	84	355,000	24,750	4,250
28 年	4,690	755	102	361,100	22,031	4,030
29 年	4,520	794	84	357,500	23,816	4,730
30 年	4,460	716	63	358,400	21,385	3,820
令和元年	4,360	828	58	344,200	24,966	3,310
2 年	4,600	644	80	360,000	19,384	3,850
3 年	4,440	664	70	344,800	22,286	3,960

資料:「茨城農林水産統計年報」「関東農林水産統計年報」

35 農業用機械個人所有台数

各年 2 月 1 日現在(単位:台)

年	トラクター (動力耕運機)	動力稲刈機	田植機	コンバイン	乾燥機
平成 2 年	2,785	470	1,346	1,148	1,523
3 年	2,765	311	1,304	1,105	1,304
5 年	2,772	304	1,248	1,087	1,316
7 年	2,797	191	1,197	1,082	1,426
8 年	2,821	213	1,230	1,040	1,306
10 年	2,872	196	1,219	1,042	1,290
12 年	2,767	92	1,225	1,006	1,236
17 年	2,075	...	947	819	...
22 年	1,905	...	814	680	...
27 年	1,761	...	661	554	...
令和 2 年

資料:「世界農林業センサス」「農林業センサス」

注 1)平成 17 年以降は販売農家のみについて集計。

注 2)令和 2 年は「2020 年農林業センサス」で調査項目が削除されたため資料なし。

事業所

36 産業(大分類)別事業所数及び従業者数(地位6区分別)

令和3年6月1日現在

産業大分類	区分	事業所数	総数	従業者数			
				個人業主	無給の家族従業者	常用雇用者	左記以外の者
A~R	全産業	2,132	21,727	825	301	18,571	2,030
A~B	農林漁業	28	243	-	-	179	64
A	農業・林業	28	243	-	-	179	64
B	漁業	-	-	-	-	-	-
C~R	非農林漁業	2,104	21,484	825	301	18,392	1,966
C	鉱業・採石業・ 砂利採取業	1	8	-	-	7	1
D	建設業	298	1,286	128	38	784	336
E	製造業	312	7,715	75	45	7,132	463
F	電気・ガス・ 熱供給・水道業	3	20	1	-	19	-
G	情報通信業	4	22	1	1	18	2
H	運輸業・郵便業	64	1,278	2	1	1,162	113
I	卸売業・小売業	516	4,082	168	84	3,337	493
J	金融業・保険業	19	296	1	-	279	16
K	不動産業・ 物品賃貸業	99	236	44	12	94	86
L	学術研究・専門・ 技術サービス業	90	409	40	5	286	78
M	宿泊業・飲食 サービス業	198	1,524	115	54	1,250	105
N	生活関連サービス業・ 娯楽業	183	568	143	36	344	45
O	教育・学習支援業	45	260	23	4	211	22
P	医療・福祉	141	2,420	59	12	2,291	58
Q	複合サービス事業	8	161	-	-	160	-
R	サービス業(他に 分類されないもの)	123	1,199	25	9	1,018	147

資料:「令和3年経済センサス-活動調査」

37 産業(中分類)別事業所数及び従業者数

令和3年6月1日現在

産業中分類		事業所数 (件)	従業者数 (人)	内 訳 (人)	
				男	女
A~R	全産業	2,132	21,727	12,417	9,249
A~B	農林漁業	28	243	172	71
A	農業・林業	28	243	172	71
	01 農業	28	243	172	71
	02 林業	-	-	-	-
B	漁業	-	-	-	-
	03 漁業(水産養殖業を除く)	-	-	-	-
	04 水産養殖業	-	-	-	-
C~R	非農林漁業(S公務を除く)	2,104	21,484	12,245	9,178
C	鉱業・採石業・砂利採取業	1	8	6	2
	05 鉱業・採石業・砂利採取業	1	8	6	2
D	建設業	298	1,286	1,033	253
	06 総合工事業	138	625	495	130
	07 職別工事業(設備工事業を除く)	94	355	293	62
	08 設備工事業	66	306	245	61
E	製造業	312	7,715	5,416	2,296
	09 食料品製造業	20	869	551	318
	10 飲料・たばこ・飼料製造業	3	18	14	4
	11 繊維工業	30	139	51	88
	12 木材・木製品製造業(家具を除く)	6	11	6	2
	13 家具・装備品製造業	12	83	61	22
	14 パルプ・紙・紙加工品製造業	10	173	118	55
	15 印刷・同関連業	4	28	9	19
	16 化学工業	10	580	281	299
	17 石油製品・石炭製品製造業	-	-	-	-
	18 プラスチック製品製造業(別掲を除く)	38	1,188	760	428
	19 ゴム製品製造業	6	39	12	27
	20 なめし革・同製品・毛皮製造業	3	7	4	3
	21 窯業・土石製品製造業	10	434	355	79
	22 鉄鋼業	8	163	133	30
	23 非鉄金属製造業	4	80	71	9
	24 金属製品製造業	58	1,034	827	207
	25 はん用機械器具製造業	8	347	285	62
	26 生産用機械器具製造業	34	586	473	113
	27 業務用機械器具製造業	2	172	129	43
	28 電子部品・デバイス・電子回路製造業	7	119	48	71
	29 電気機械器具製造業	8	60	35	25
	30 情報通信機械器具製造業	2	18	2	16

(つづき)

産業中分類	事業所数	従業者数	内 訳	
			男	女
31 輸送用機械器具製造業	19	1,462	1,134	328
32 その他の製造業	10	105	57	48
F 電気・ガス・熱供給・水道業	3	20	18	2
33 電気業	1	1	1	-
34 ガス業	-	-	-	-
35 熱供給業	-	-	-	-
36 水道業	2	19	17	2
G 情報通信業	4	22	11	11
37 通信業	-	-	-	-
38 放送業	1	13	6	7
39 情報サービス業	1	3	3	-
40 インターネット附随サービス業	-	-	-	-
41 映像・音声・文字情報制作業	2	6	2	4
H 運輸業・郵便業	64	1,278	1,018	260
42 鉄道業	-	-	-	-
43 道路旅客運送業	7	95	73	22
44 道路貨物運送業	47	1,012	883	129
45 水運業	1	6	6	-
46 航空運輸業	-	-	-	-
47 倉庫業	6	90	36	54
48 運輸に附帯するサービス業	3	75	20	55
49 郵便業（信書便事業を含む）	-	-	-	-
I 卸売業・小売業	516	4,082	1,911	2,163
50 各種商品卸売業	2	75	22	53
51 繊維・衣服等卸売業	11	113	68	45
52 飲食料品卸売業	35	449	304	145
53 建築材料・鉱物・金属材料等卸売業	47	363	269	94
54 機械器具卸売業	18	99	72	27
55 その他の卸売業	19	175	61	114
56 各種商品小売業	-	-	-	-
57 織物・衣服・身の回り品小売業	42	132	33	99
58 飲食料品小売業	92	1,138	328	810
59 機械器具小売業	77	330	231	99
60 その他の小売業	156	1,089	471	610
61 無店舗小売業	16	109	43	66
J 金融業・保険業	19	296	111	185
62 銀行業	4	77	29	48
63 協同組織金融業	5	124	58	66
64 貸金業・クレジットカード業等非預金信用機関	1	2	-	2

(つづき)

産業中分類	事業所数	従業者数	内 訳	
			男	女
65 金融商品取引業・商品先物取引業	1	2	1	1
66 補助的金融業等	-	-	-	-
67 保険業（保険媒介代理業、保険サービス業を含む）	8	91	23	68
K 不動産業・物品賃貸業	99	236	151	85
68 不動産取引業	17	56	32	24
69 不動産賃貸業・管理業	72	115	66	49
70 物品賃貸業	10	65	53	12
L 学術研究・専門・技術サービス業	90	409	263	146
71 学術・開発研究機関	2	34	21	13
72 専門サービス業（他に分類されないもの）	46	206	121	85
73 広告業	4	20	11	9
74 技術サービス業（他に分類されないもの）	38	149	110	39
M 宿泊業・飲食サービス業	198	1,524	589	885
75 宿泊業	5	65	10	55
76 飲食店	169	1,022	394	578
77 持ち帰り・配達飲食サービス業	24	437	185	252
N 生活関連サービス業・娯楽業	183	568	194	374
78 洗濯・理容・美容・浴場業	151	346	107	239
79 その他の生活関連サービス業	19	97	26	71
80 娯楽業	13	125	61	64
O 教育・学習支援業	45	260	92	168
81 学校教育	6	104	19	85
82 その他の教育・学習支援業	39	156	73	83
P 医療・福祉	141	2,420	581	1,839
83 医療業	81	1,160	289	871
84 保健衛生	-	-	-	-
85 社会保険・社会福祉・介護事業	60	1,260	292	968
Q 複合サービス事業	8	161	89	72
86 郵便局	6	118	73	45
87 協同組合（他に分類されないもの）	2	43	16	27
R サービス業（他に分類されないもの）	123	1,199	762	437
88 廃棄物処理業	9	133	108	25
89 自動車整備業	31	100	80	20
90 機械等修理業（別掲を除く）	12	67	56	11
91 職業紹介・労働者派遣業	4	592	348	244
92 その他の事業サービス業	18	155	102	53
93 政治・経済・文化団体	7	30	14	16
94 宗教	40	87	48	39
95 その他のサービス業	2	35	6	29

資料:「令和3年経済センサス-活動調査」

38 県内各市の産業(大分類)別事業所数・従業者数

(1)事業所数

令和3年6月1日現在(単位:件)

区分 市名	事業所 総数	A~B 農 林 漁 業	A 農 業 ・ 林 業	B 漁 業	C~R 非 農 林 漁 業	C 鉱 砂 利 採 取 業	D 建 設 業	E 製 造 業	F 電 熱 供 給 ・ 水 道 業	G 情 報 通 信 業
茨城県	1,08,602	1,044	998	46	107,558	65	14,004	9,826	286	846
市計	98,659	874	830	44	97,785	60	12,422	8,735	259	783
水戸市	12,442	35	35	-	12,407	1	1,177	426	28	154
日立市	6,148	15	12	3	6,133	5	629	619	23	85
土浦市	5,869	27	26	1	5,842	1	622	328	22	55
古河市	5,686	33	33	-	5,653	-	755	658	7	22
石岡市	2,846	30	30	-	2,816	1	394	274	6	11
結城市	2,132	28	28	-	2,104	1	298	312	3	4
龍ヶ崎市	2,335	20	20	-	2,315	-	245	167	4	13
下妻市	2,035	23	23	-	2,012	-	298	245	5	8
常総市	2,607	34	32	2	2,573	-	388	436	7	9
常陸太田市	1,621	16	16	-	1,605	4	244	189	1	8
高萩市	1,037	12	12	-	1,025	1	105	77	1	2
北茨城市	1,494	14	7	7	1,480	-	186	220	4	5
笠間市	3,132	32	32	-	3,100	2	418	394	12	7
取手市	2,721	13	13	-	2,708	-	251	125	3	22
牛久市	2,339	25	24	1	2,314	-	234	118	4	25
つくば市	8,208	68	65	3	8,140	2	901	418	18	158
ひたちなか市	5,066	10	8	2	5,056	-	521	370	9	82
鹿嶋市	2,300	9	6	3	2,291	6	407	120	18	13
潮来市	1,109	5	5	-	1,104	4	162	86	3	-
守谷市	2,160	5	5	-	2,155	-	208	124	7	18
常陸大宮市	1,589	25	24	1	1,564	4	238	188	3	6
那珂市	1,808	12	12	-	1,796	-	273	154	4	13
筑西市	4,338	58	57	1	4,280	3	580	564	18	18
坂東市	2,438	38	38	-	2,400	-	451	410	2	3
稲敷市	1,607	41	40	1	1,566	2	240	220	4	-
かすみがうら市	1,439	34	29	5	1,405	-	217	146	3	5
桜川市	1,830	23	23	-	1,807	4	252	420	3	2
神栖市	4,117	25	14	11	4,092	11	686	292	22	18
行方市	1,450	35	33	2	1,415	5	281	178	1	2
鉾田市	1,608	55	55	-	1,553	2	282	118	4	3
つくばみらい市	1,394	20	20	-	1,374	-	218	136	1	9
小美玉市	1,754	54	53	1	1,700	1	261	203	9	3

(つづき)

H 運輸業・郵便業	I 卸売業・小売業	J 金融業・保険業	K 不動産業・物品賃貸業	L 技術サービス・学術研究・専門・	M 宿泊業・飲食サービス業	N 生活関連サービス業・娯楽業	O 学習支援業・教育	P 医療・福祉	Q 複合サービス事業	R サービス業 (他に分類されないもの)
3,529	26,387	1,524	5,782	4,368	11,100	10,426	3,085	8,121	647	7,562
3,161	23,975	1,453	5,470	4,082	10,168	9,462	2,871	7,511	571	6,802
223	3,119	328	955	776	1,380	1,151	410	1,113	50	1,116
132	1,464	85	304	231	774	695	207	475	39	366
199	1,531	95	426	280	670	515	165	476	33	424
260	1,340	77	351	176	582	564	164	362	20	315
83	662	46	136	104	276	297	72	217	18	219
64	516	19	99	90	198	183	45	141	8	123
45	569	22	139	110	281	260	94	207	12	147
83	508	22	112	53	177	177	46	118	10	150
149	608	21	79	77	202	224	48	149	16	160
33	387	18	37	46	152	177	27	129	24	129
25	261	12	51	36	122	141	40	92	9	50
44	353	19	68	38	155	142	37	114	13	82
87	730	35	159	107	329	284	93	226	18	199
59	681	41	185	123	304	289	141	278	18	188
41	584	36	172	112	253	274	93	244	9	115
185	2,145	151	489	567	832	690	274	647	37	626
143	1,308	59	247	178	702	552	181	405	22	277
70	543	40	120	77	275	222	47	175	10	148
28	278	19	52	40	151	111	30	62	8	70
50	451	32	150	134	228	233	173	232	6	109
36	405	18	47	35	134	167	26	116	28	113
50	444	16	69	64	165	182	37	183	14	128
149	1,071	79	187	135	364	397	99	313	28	275
115	525	20	89	58	186	204	34	119	16	168
69	409	12	47	33	110	162	24	89	16	129
77	309	8	121	33	99	110	30	114	13	120
37	462	10	36	48	127	145	24	103	11	123
311	811	46	310	130	505	350	85	206	14	295
51	360	16	25	35	93	119	23	82	18	126
48	426	16	62	48	129	169	25	102	17	102
108	309	14	55	59	103	118	44	104	7	89
107	406	21	91	49	110	158	33	118	9	121

資料:「令和3年経済センサスー活動調査」

(2) 従業者数

令和3年6月1日現在(単位:人)

区分 市名	従 業 員 総 数	A~B 農 林 漁 業	A 農 業 ・ 林 業	B 漁 業	C~R 非 農 林 漁 業	C 鉱 業 ・ 採 石 業	D 砂 利 採 取 業	E 製 造 業	F 電 熱 供 給 ・ 水 道 業	G 情 報 通 信 業
茨城県	1,237,104	13,097	12,195	902	1,224,007	406	84,040	279,017	4,059	19,466
市計	1,131,265	11,299	10,418	881	1,119,966	370	75,789	251,197	3,444	18,677
水戸市	1,237,104	13,097	12,195	902	1,224,007	406	84,040	279,017	4,059	19,466
日立市	83,009	200	130	70	82,809	15	4,575	21,492	276	6,265
土浦市	76,348	423	421	2	755,925	3	3,995	13,193	520	1,096
古河市	58,498	298	298	-	58,200	-	3,618	18,704	45	127
石岡市	25,465	307	307	-	25,158	14	1,783	5,567	43	79
結城市	21,727	243	243	-	21,484	8	1,286	7,715	20	22
龍ヶ崎市	27,548	273	273	-	27,275	-	1,507	6,650	140	35
下妻市	19,328	250	250	-	19,078	-	1,631	5,774	10	22
常総市	30,109	282	265	17	29,827	-	1,994	12,596	42	25
常陸太田市	12,394	169	169	-	12,225	30	1,157	2,437	1	59
高萩市	10,613	137	137	-	10,476	2	550	3,015	1	14
北茨城市	17,076	332	40	292	16,744	-	1,009	7,232	17	38
笠間市	26,878	549	549	-	26,329	12	2,036	6,803	50	13
取手市	30,589	143	143	-	30,446	-	1,161	7,701	126	132
牛久市	24,150	222	221	1	23,928	-	1,440	3,966	35	150
つくば市	132,661	633	625	8	132,028	22	6,109	11,859	162	4,603
ひたちなか市	67,565	86	68	18	67,479	-	3,617	21,879	65	2,133
鹿嶋市	31,220	239	195	44	30,981	38	4,130	7,693	335	132
潮来市	9,264	53	53	-	9,211	18	929	1,880	3	-
守谷市	23,554	34	34	-	23,520	-	1,225	3,913	79	41
常陸大宮市	15,009	523	521	2	14,486	26	1,037	4,631	45	11
那珂市	17,398	85	85	-	17,313	-	1,677	32,251	39	69
筑西市	41,671	572	553	19	41,099	16	3,026	12,904	184	49
坂東市	24,394	488	488	-	23,906	-	1,840	8,612	4	13
稲敷市	15,792	588	573	15	15,204	18	1,135	4,893	23	-
かすみがうら市	15,154	243	216	27	14,911	-	931	4,620	4	28
桜川市	13,572	232	232	-	13,340	21	954	4,822	6	28
神栖市	51,873	687	335	352	51,186	71	5,750	14,063	394	172
行方市	11,199	336	324	12	10,863	41	1,239	3,207	1	6
鉾田市	12,878	1,041	1,041	-	11,837	5	1,439	1,807	5	5
つくばみらい市	18,180	139	139	-	18,041	-	1,294	4,390	1	197
小美玉市	22,056	1,061	1,059	2	20,995	2	1,351	7,262	122	4

(つづき)

H 運輸業・郵便業	I 卸売業・小売業	J 金融業・保険業	K 不動産業・物品賃貸業	L 技術サービス・学術研究・専門・	M 宿泊業・飲食サービス業	N 生活関連サービス業・娯楽業	O 教育・学習支援業	P 医療・福祉	Q 複合サービス事業	R （他に分類されないもの） サービス業
76,241	225,563	23,032	20,664	62,193	81,979	50,919	33,734	156,690	9,554	96,450
70,580	207,836	22,159	19,630	54,616	76,494	45,947	31,739	143,331	8,854	89,303
7,571	30,120	6,770	4,126	5,547	11,457	6,890	5,208	23,666	588	20,926
3,793	12,273	1,304	1,307	5,529	5,667	2,833	2,371	9,725	428	4,956
5,990	16,124	1,335	1,562	1,986	6,144	2,659	2,297	9,995	952	8,074
5,063	10,580	916	914	858	3,947	2,069	1,362	6,298	444	3,255
1,425	5,102	549	435	385	2,031	1,317	540	4,017	407	1,464
1,278	4,082	296	236	409	1,524	568	260	2,420	161	1,199
1,008	5,486	327	491	531	2,488	1,405	903	3,421	338	2,545
1,630	3,975	262	320	208	1,191	730	264	1,884	208	969
2,916	4,392	387	220	626	1,108	1,146	271	2,597	165	1,342
420	2,729	211	90	179	713	930	70	2,392	313	494
282	2,033	134	96	331	581	497	136	2,270	100	434
595	2,821	209	154	116	1,113	555	270	1,788	76	751
1,479	5,405	393	411	313	2,067	1,680	592	3,213	319	1,543
1,152	6,092	509	584	590	1,900	1,130	1,245	5,296	250	2,578
904	5,271	426	549	496	2,001	1,177	835	4,109	239	2,330
4,635	21,542	2,790	2,353	26,212	9,013	4,221	8,280	16,130	310	13,787
3,320	12,851	799	970	1,925	5,264	2,495	1,103	6,730	475	3,853
2,836	4,764	642	449	745	1,818	1,216	673	3,554	233	1,723
558	2,220	187	117	245	745	610	285	794	106	514
1,363	4,818	504	574	809	2,343	1,313	1,154	3,878	153	1,353
517	2,908	211	102	128	847	1,116	196	2,216	130	365
1,053	3,437	242	221	1,122	1,110	694	240	3,081	339	738
2,930	7,600	982	532	721	2,053	1,352	840	5,527	580	1,803
2,006	3,566	223	279	168	1,142	937	230	2,212	249	2,425
1,059	2,831	128	194	91	733	1,122	195	1,796	192	794
1,986	2,921	81	328	336	562	604	257	1,548	86	619
667	2,615	122	87	134	647	494	129	1,968	122	524
5,315	7,595	611	976	1,507	3,811	1,399	460	3,897	280	4,885
636	2,140	166	96	121	443	561	193	1,222	109	682
755	3,153	140	204	259	750	705	103	1,616	341	550
3,021	2,757	113	259	1,744	763	670	511	1,529	114	678
2,417	3,633	190	391	245	518	852	266	2,542	47	1,150

資料:「令和3年経済センサスー活動調査」

39 産業(大分類)別15歳以上就業者数

令和2年10月1日現在(単位:人)

市名	区分	総数	第1次産業			第2次産業			第3次産業			
			農業・林業	うち農業	漁業	鉱業・採石業	砂利採取業	建設業	製造業	電気・ガス・熱供給・水道業	情報・通信業	運輸業・郵便業
			水戸市	126,968	2,836	2,779	56	28	9,992	13,115	939	2,831
日立市	74,594	757	731	106	10	5,255	19,957	527	2,965	3,191		
土浦市	64,518	1,921	1,919	10	10	4,325	11,022	348	1,280	4,114		
古河市	68,291	2,340	2,331	2	4	4,848	19,880	191	848	5,478		
石岡市	33,775	2,386	2,359	1	14	2,236	7,003	131	287	2,154		
結城市	25,129	1,574	1,574	-	14	1,783	7,172	48	177	1,738		
龍ヶ崎市	34,124	810	805	2	3	2,358	6,851	193	902	1,800		
下妻市	21,599	1,266	1,262	-	6	1,940	5,717	49	139	1,589		
常総市	30,681	1,432	1,429	5	2	2,370	8,880	67	290	2,596		
常陸太田市	23,495	1,802	1,745	4	14	1,858	4,343	140	484	983		
高萩市	12,309	357	321	3	5	1,037	3,699	49	168	506		
北茨城市	19,821	519	487	184	5	1,593	6,624	84	147	889		
笠間市	35,191	2,015	1,990	1	45	2,787	5,976	196	387	2,194		
取手市	45,276	793	791	3	6	2,797	6,925	244	1,893	2,923		
牛久市	37,631	675	668	2	-	2,137	6,872	185	1,057	1,739		
つくば市	114,767	2,801	2,790	6	13	6,179	15,208	351	3,059	4,799		
ひたちなか市	73,513	1,528	1,520	86	2	4,763	17,626	596	2,244	3,142		
鹿嶋市	29,281	750	744	154	31	3,312	6,004	192	253	2,271		
潮来市	13,027	493	492	7	20	1,491	2,291	67	92	1,020		
守谷市	31,791	275	274	1	2	1,799	6,376	178	1,808	2,002		
常陸大宮市	18,886	1,492	1,413	-	31	1,717	3,719	101	182	824		
那珂市	25,507	1,161	1,137	4	6	2,157	3,912	214	466	1,193		
筑西市	48,667	3,516	3,509	-	21	3,294	13,231	157	267	3,063		
坂東市	27,733	2,925	2,915	3	-	2,592	7,917	45	140	2,445		
稲敷市	19,362	1,551	1,546	6	17	1,652	4,291	65	144	1,463		
かすみがうら市	20,455	2,091	2,085	54	-	1,356	4,931	49	225	1,533		
桜川市	19,341	1,340	1,331	1	45	1,505	4,937	45	108	1,022		
神栖市	46,715	1,926	1,917	436	48	5,510	12,002	418	269	3,687		
行方市	17,584	3,858	3,854	65	24	1,587	3,360	68	92	1,015		
鉾田市	24,004	6,612	6,608	34	7	2,041	2,641	75	113	1,147		
つくばみらい市	24,545	875	874	-	2	1,761	4,778	85	790	1,871		
小美玉市	25,654	2,623	2,609	3	3	1,761	5,445	97	168	1,713		

資料:「令和2年国勢調査」

(つづき)

第 3 次 産 業											
卸売業・小売業	金融業・保険業	不動産賃貸業	学術研究・専門・技術サービス業	宿泊業・飲食サービス業	生活関連サービス業・娯楽業	教育・学習支援業	医療・福祉	複合サービス事業	サービス業 (他に分類されないもの)	公務 (他に分類されるものを除く)	分類不能の産業
21,691	4,365	2,679	5,854	6,978	5,117	7,450	18,046	744	8,359	6,759	2,950
9,971	1,116	929	2,991	3,552	2,585	3,540	9,052	435	4,338	1,829	1,488
10,176	1,352	1,197	2,975	3,507	2,404	3,316	7,968	544	3,748	2,779	1,522
9,320	970	850	1,346	2,868	2,069	2,567	6,561	433	3,284	1,873	2,559
4,567	549	420	809	1,331	1,268	1,451	3,967	386	1,611	1,217	1,987
3,551	431	241	493	1,001	761	892	2,499	182	1,233	561	778
5,344	592	636	1,299	1,652	1,577	1,588	3,976	284	1,957	1,289	1,011
2,845	313	195	479	755	701	915	2,076	226	1,022	553	813
3,828	340	325	744	971	1,089	1,134	2,755	276	1,351	740	1,486
3,454	386	181	794	861	954	1,076	3,138	301	1,272	844	606
1,658	136	107	293	548	481	477	1,582	104	660	376	63
2,434	233	154	369	914	694	662	2,157	158	856	466	679
5,515	585	385	909	1,451	1,431	1,663	4,697	296	2,029	1,252	1,377
7,314	1,059	997	1,849	2,050	1,712	2,307	5,522	281	3,283	1,589	1,729
5,690	800	734	2,630	1,708	1,476	2,196	4,743	245	2,091	1,582	1,069
15,828	1,853	1,910	15,869	5,568	3,225	9,658	14,687	552	5,908	3,547	3,746
10,756	1,553	1,056	3,687	3,620	2,370	3,066	7,916	479	4,881	2,866	1,276
3,750	431	429	836	1,569	1,183	1,363	3,252	185	1,682	834	800
2,041	196	145	354	721	538	554	1,239	145	722	432	459
4,374	848	775	1,826	1,400	998	1,827	3,628	170	1,791	1,299	414
2,391	260	126	421	716	851	801	2,506	252	914	682	900
3,914	537	299	977	1,052	890	1,254	3,518	229	1,715	1,013	996
6,650	874	445	1,093	1,817	1,527	2,062	5,275	477	2,098	1,276	1,524
3,487	237	240	412	954	1,041	837	2,430	306	1,123	563	36
2,334	202	141	277	632	867	646	1,997	177	1,121	525	1,254
2,816	290	246	515	739	628	793	2,401	159	956	559	114
2,810	266	118	401	602	626	861	2,304	216	869	616	649
5,470	633	599	1,221	2,578	1,548	1,390	4,133	302	2,437	1,039	1,069
2,166	190	120	265	467	665	558	1,493	219	723	549	100
2,837	208	163	430	680	746	696	1,867	253	969	643	1,842
3,506	419	397	1,239	850	883	1,078	2,609	195	1,412	851	944
3,378	294	268	450	758	904	783	2,540	223	1,175	1,609	1,459

40 産業分類構成比

令和2年10月1日現在

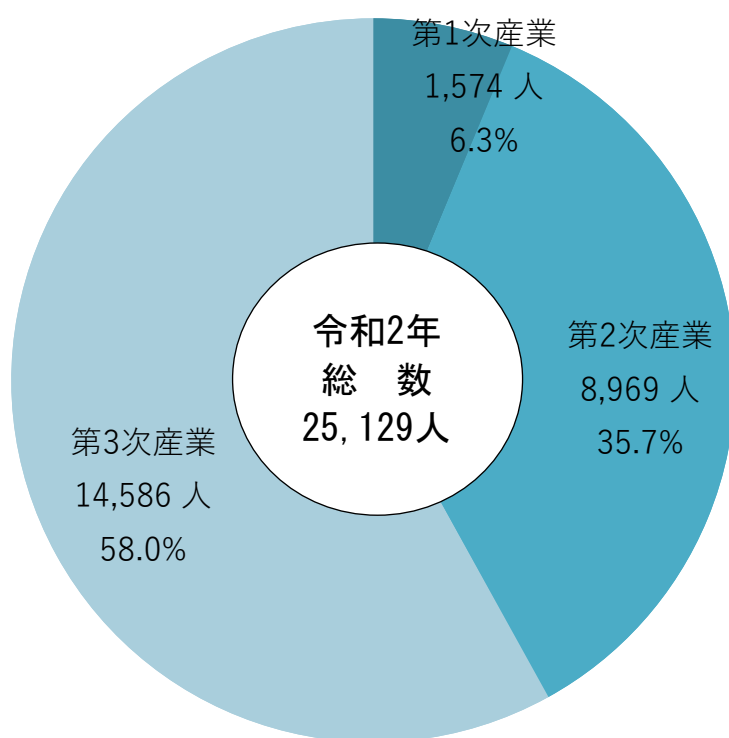

資料：「令和2年国勢調査」
注) 分類不能は第3次産業に含む

41 産業別就業者割合の推移

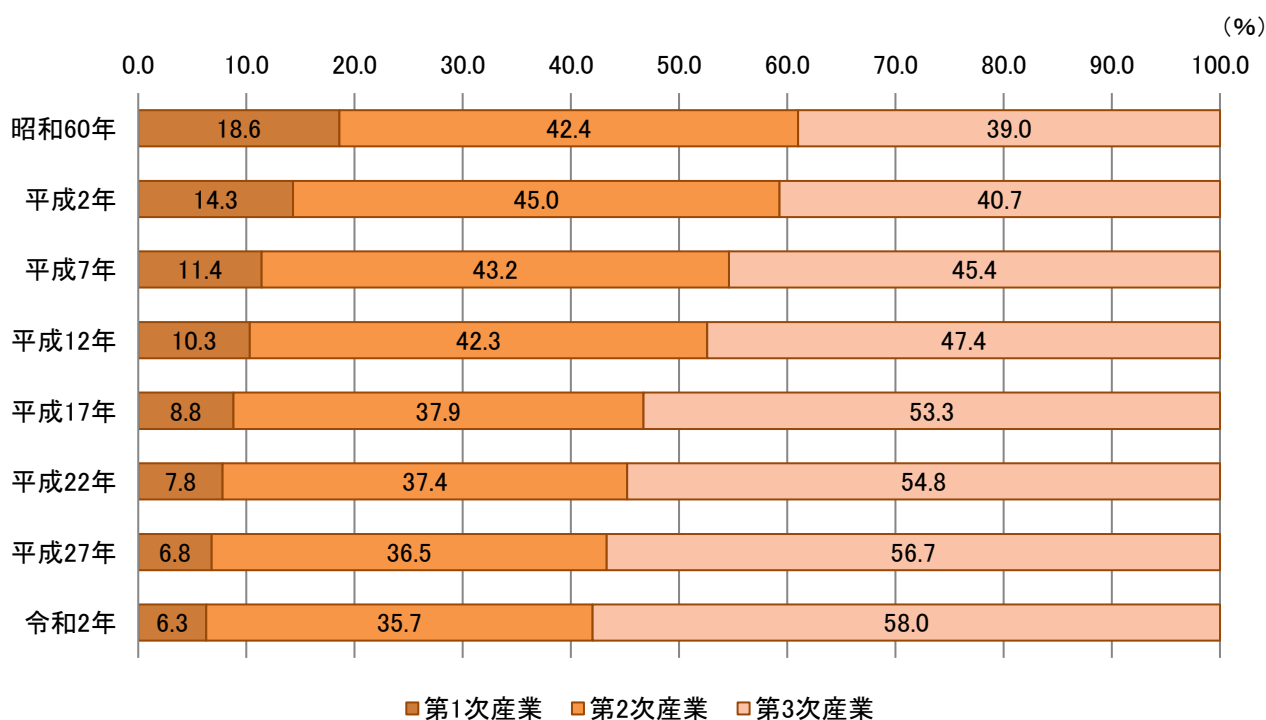

資料：「国勢調査」

商 工 業

42 産業(中分類)別卸売業・小売業の推移

各年6月1日現在(単位:人、百万円)

	令和3年			平成28年		
	事業所数	従業員数	年間商品販売額	事業所数	従業員数	年間商品販売額
合 計	436	3,368	91,962	473	3,475	101,792
卸売業計	100	944	46,547	120	981	51,233
各種商品卸売業	1	10	X	1	2	X
繊維・衣服等卸売業	8	82	586	10	58	792
飲食料品卸売業	31	408	22,994	39	457	30,336
建築材料, 鉱物・金属材料等卸売業	32	216	13,713	36	207	10,481
機械器具卸売業	14	90	2,540	16	108	3,681
その他の卸売業	14	138	X	18	149	X
小売業計	336	2,424	45,414	353	2,494	50,560
各種商品小売業	-	-	-	2	2	X
織物・衣服・身の回り品小売業	38	120	1,747	44	180	2,027
飲食料品小売業	81	957	16,151	92	1,038	15,919
機械器具小売業	67	294	5,988	58	276	6,664
その他の小売業	137	954	19,017	147	911	X
無店舗小売業	13	99	2,509	10	87	2,541

資料:「経済センサス-活動調査」

43 県内各市の卸売業・小売業の推移

各年6月1日・現在

市町村名	事業所数(所)		従業者数(人)		年間商品販売額(百万円)		売場面積(m ²)	
	令和 3年	平成 28年	令和 3年	平成 28年	令和 3年	平成 28年	令和 3年	平成 28年
茨城県	22,812	24,536	186,191	192,947	6,489,387	6,868,784	3,711,419	3,617,941
市部計	20,724	22,242	171,745	177,600	5,945,356	6,260,138	3,465,554	3,366,640
水戸市	2,717	2,848	25,745	26,539	1,568,693	1,537,585	424,941	409,999
日立市	1,256	1,382	10,400	10,192	317,602	352,148	210,671	184,741
土浦市	1,257	1,406	11,595	11,932	508,729	487,822	188,232	193,402
古河市	1,184	1,239	8,972	9,168	244,513	268,478	192,549	186,846
石岡市	589	650	4,398	4,554	156,917	144,818	107,265	108,995
結城市	436	473	3,368	3,475	91,963	101,792	67,029	67,254
龍ヶ崎市	489	534	4,637	4,889	108,681	102,377	126,643	119,201
下妻市	447	486	3,335	3,492	110,803	115,102	82,191	88,148
常総市	499	584	3,518	3,826	116,189	114,321	75,198	63,895
常陸太田市	350	380	2,443	2,401	43,098	48,119	35,584	35,768
高萩市	237	273	1,785	1,925	29,022	36,237	42,067	38,479
北茨城市	323	356	2,552	2,294	45,795	46,532	56,794	46,549
笠間市	650	727	4,203	4,660	101,216	96,259	97,341	103,540
取手市	595	650	5,364	5,301	130,221	150,473	86,506	84,112
牛久市	498	502	4,515	4,996	105,817	116,073	104,583	106,622
つくば市	1,794	1,826	17,010	17,375	590,694	645,562	361,346	356,286
ひたちなか市	1,136	1,247	10,531	11,311	307,221	355,600	240,432	230,417
鹿嶋市	487	481	4,252	4,025	120,690	129,861	93,575	72,929
潮来市	252	279	1,952	1,932	49,665	49,832	37,610	28,800
守谷市	377	408	3,652	4,122	102,785	129,705	105,622	102,216
常陸大宮市	373	416	2,592	2,416	51,541	63,058	54,641	54,050
那珂市	384	393	2,871	2,930	77,168	75,564	61,806	53,238
筑西市	907	1,010	6,373	6,825	187,591	214,165	109,702	113,342
坂東市	461	494	2,991	2,996	76,618	95,640	47,437	47,750
稲敷市	362	402	2,439	2,469	53,627	55,684	58,327	63,073
かすみがうら市	254	269	2,149	2,514	66,340	102,087	34,273	44,894
桜川市	394	450	2,153	2,491	41,631	50,912	40,680	42,971
神栖市	706	716	6,373	6,414	244,648	266,704	117,092	117,070
行方市	320	353	1,830	1,983	41,267	43,206	37,460	39,910
鉾田市	382	379	2,606	2,571	65,221	65,145	62,878	60,075
つくばみらい市	251	255	2,057	2,222	73,232	78,841	50,723	44,402
小美玉市	357	374	3,084	3,360	116,162	120,431	54,356	57,666

資料:「経済センサスー活動調査」

44 結城の特産品の推移

年度	本場結城紬 受検反数			桐下駄		桐タンス		日本酒	
	平織 (反)	縮 (反)	変り織 (反)	生産量 (千足)	生産額 (万円)	生産量 (棹)	生産額 (万円)	生産量 (kl)	生産額 (万円)
平成 24 年度	1,880	78	…	82	12,100	160	5,300	140	20,000
25 年度	1,578	80	…	81	12,000	160	5,300	140	20,000
26 年度	1,286	93	…	60	9,020	160	5,300	151	21,080
27 年度	1,144	74	…	55	8,800	150	5,000	161	22,400
28 年度	1,128	72	…	21	7,200	150	5,000	168	24,400
29 年度	1,058	95	…	21	7,200	150	5,000	170	22,000
30 年度	993	85	…	20	6,800	150	4,500	172	21,000
令和元年度	860	100	…	17	3,825	100	3,000	146	19,000
2 年度	745	72	19	7	…	80	…	111	…
3 年度	582	87	14	5	…	20	…	101	…
4 年度	463	92	10	4.5	…	15	…	68	…

資料: 商工観光課

注) 令和 2 年度から生産額の資料は表示しない。

結城の特産品の推移グラフ

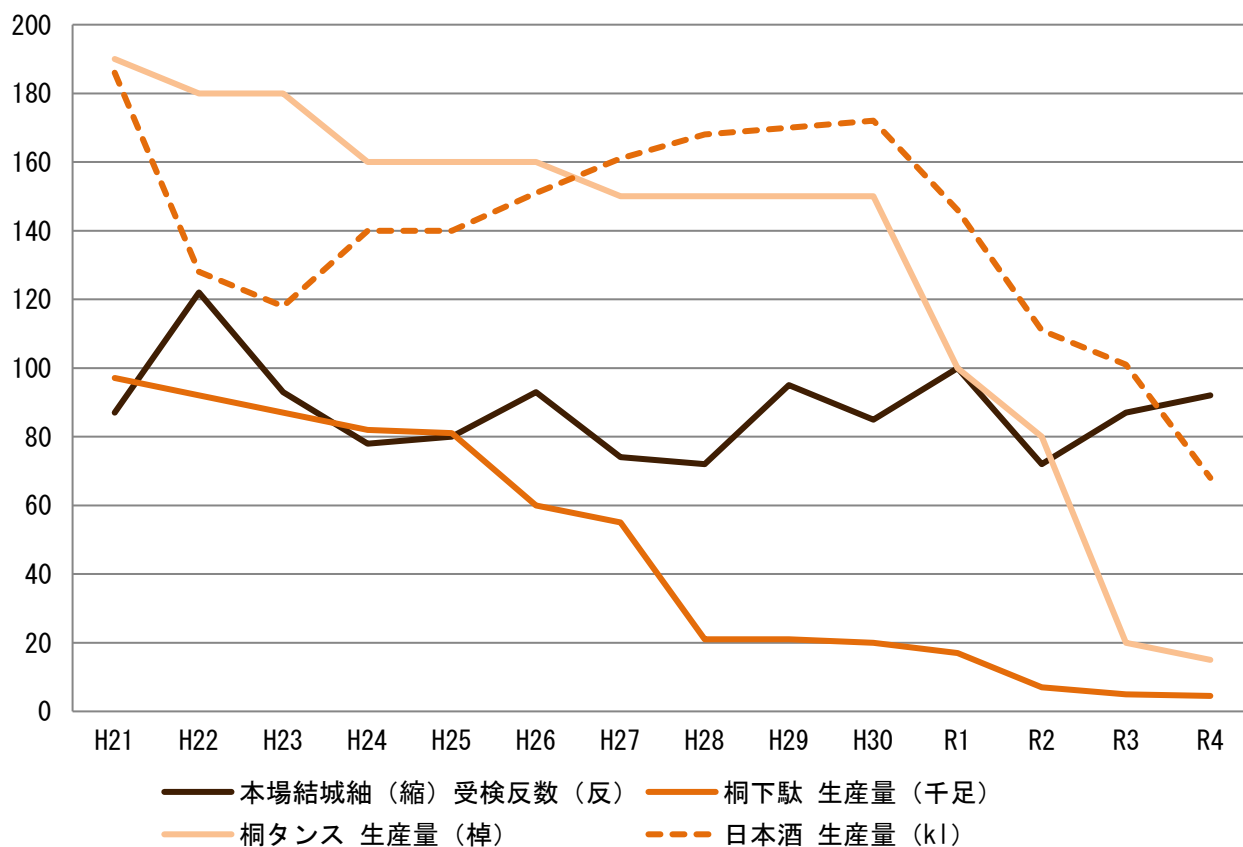

45 中小企業金融制度利用状況

(1) 自治金融制度

(単位: 件、千円)

年 度	申 込 総 数		幹 旋 運 転 資 金		幹 旋 設 備 資 金		運 転 設 備 資 金	
	件 数	金 額	件 数	金 額	件 数	金 額	件 数	金 額
平成 24 年度	17	69,200	13	50,200	4	19,000	-	-
25 年度	64	386,600	50	300,200	11	60,400	3	26,000
26 年度	39	215,500	31	194,300	6	13,900	2	7,300
27 年度	57	282,500	46	241,600	9	32,900	2	8,000
28 年度	49	242,800	40	189,200	7	39,600	2	14,000
29 年度	43	264,030	35	220,000	4	22,530	4	21,500
30 年度	41	264,100	31	206,200	7	37,300	3	20,600
令和元年度	34	197,500	29	173,500	-	-	5	24,000
2 年度	2	9,000	2	9,000	-	-	-	-
3 年度	11	58,000	7	42,000	3	12,000	1	4,000
4 年度	3	30,000	3	30,000	-	-	-	-

資料: 商工観光課

注) 令和 2 年度からは新型コロナウイルス感染症に関する中小企業支援融資が別途実施されたため件数が減少。

(2) 振興金融制度

(単位: 件、千円)

年 度	申 込 総 数		幹 旋 運 転 資 金		幹 旋 設 備 資 金		運 転 設 備 資 金	
	件 数	金 額	件 数	金 額	件 数	金 額	件 数	金 額
平成 24 年度	5	41,600	3	26,000	2	15,600	-	-
25 年度	4	35,300	1	10,000	2	17,500	1	7,800
26 年度	-	-	-	-	-	-	-	-
27 年度	1	7,000	-	-	-	-	1	7,000
28 年度	1	10,000	1	10,000	-	-	-	-
29 年度	4	35,600	-	-	3	19,000	1	16,600
30 年度	6	82,000	4	42,000	2	40,000	-	-
令和元年度	3	36,500	2	30,000	1	6,500	-	-
2 年度	-	-	-	-	-	-	-	-
3 年度	-	-	-	-	-	-	-	-
4 年度	2	30,000	2	30,000	-	-	-	-

資料: 商工観光課

注) 令和 2 年度からは新型コロナウイルス感染症に関する中小企業支援融資が別途実施されたため件数が減少。

46 県内各市別工業の状況

令和4年6月1日現在

市別	事業所数 (所)	従業者数 (人)	現金給与総額 (万円)	原材料使用額等 (万円)	製造品出荷額等 (万円)	付加価値額 (万円)
県計	5,692	275,475	133,785,224	830,065,080	1,368,685,177	505,068,575
市計	5,043	247,773	122,063,100	771,482,335	1,267,352,829	465,207,309
郡計	649	27,702	11,722,124	58,582,745	101,332,348	39,861,266
水戸市	239	5,789	2,489,523	7,708,275	15,096,515	6,743,255
日立市	319	24,521	14,004,422	86,189,747	135,631,824	46,903,702
土浦市	171	14,349	7,188,093	59,673,788	77,969,786	19,623,748
古河市	431	18,419	8,564,350	45,529,387	110,295,431	59,321,876
石岡市	147	5,044	2,395,487	17,521,614	27,515,776	9,224,887
結城市	179	6,945	3,184,272	14,211,836	23,986,602	9,099,683
龍ヶ崎市	118	7,185	2,761,650	17,537,434	30,057,200	11,956,942
下妻市	139	5,377	2,155,029	12,036,310	18,980,653	6,735,996
常総市	272	12,423	5,039,804	28,840,198	49,853,399	20,423,642
常陸太田市	102	2,080	691,288	2,241,729	4,082,339	1,683,342
高萩市	56	3,231	1,496,128	5,192,059	11,526,792	5,917,628
北茨城市	136	6,981	3,631,135	16,573,625	28,686,035	12,022,887
笠間市	170	6,206	2,535,491	9,660,249	16,890,947	6,680,584
取手市	62	7,864	5,092,010	16,163,773	31,478,834	10,034,725
牛久市	68	3,774	2,143,730	8,279,654	15,776,638	6,969,678
つくば市	247	11,406	5,461,636	26,286,022	43,899,248	16,780,666
ひたちなか市	215	22,444	14,104,944	61,746,655	101,113,241	39,978,075
鹿嶋市	64	5,473	3,000,506	56,043,590	85,164,046	27,004,890
潮来市	53	1,567	633,750	3,692,718	5,797,424	1,936,563
守谷市	79	3,528	1,611,985	9,286,870	23,667,563	8,544,735
常陸大宮市	109	4,404	1,783,679	6,314,970	11,651,846	4,962,606
那珂市	78	2,277	950,894	2,985,364	5,454,360	2,307,286
筑西市	325	14,532	6,220,469	33,073,396	54,470,974	21,162,270
坂東市	252	7,695	3,382,911	33,450,092	45,140,682	10,876,535
稲敷市	147	4,169	1,782,797	8,779,425	14,637,147	5,444,593
かすみがうら市	77	4,741	2,480,010	13,669,138	20,362,586	6,201,259
桜川市	206	4,135	1,613,629	6,446,353	10,495,425	3,699,954
神栖市	213	14,577	8,447,923	118,106,272	171,772,551	51,267,097
行方市	86	2,727	915,141	2,890,296	5,342,648	2,242,492
鉾田市	58	1,371	503,104	2,619,973	5,645,129	2,805,090
つくばみらい市	84	5,474	2,788,407	24,800,245	40,632,294	16,095,635
小美玉市	141	7,065	3,008,903	13,931,278	24,276,894	9,693,988

資料:「2022年経済構造実態調査」

注) 従業者29人以下は粗付加価値額

県内各市別工業の状況

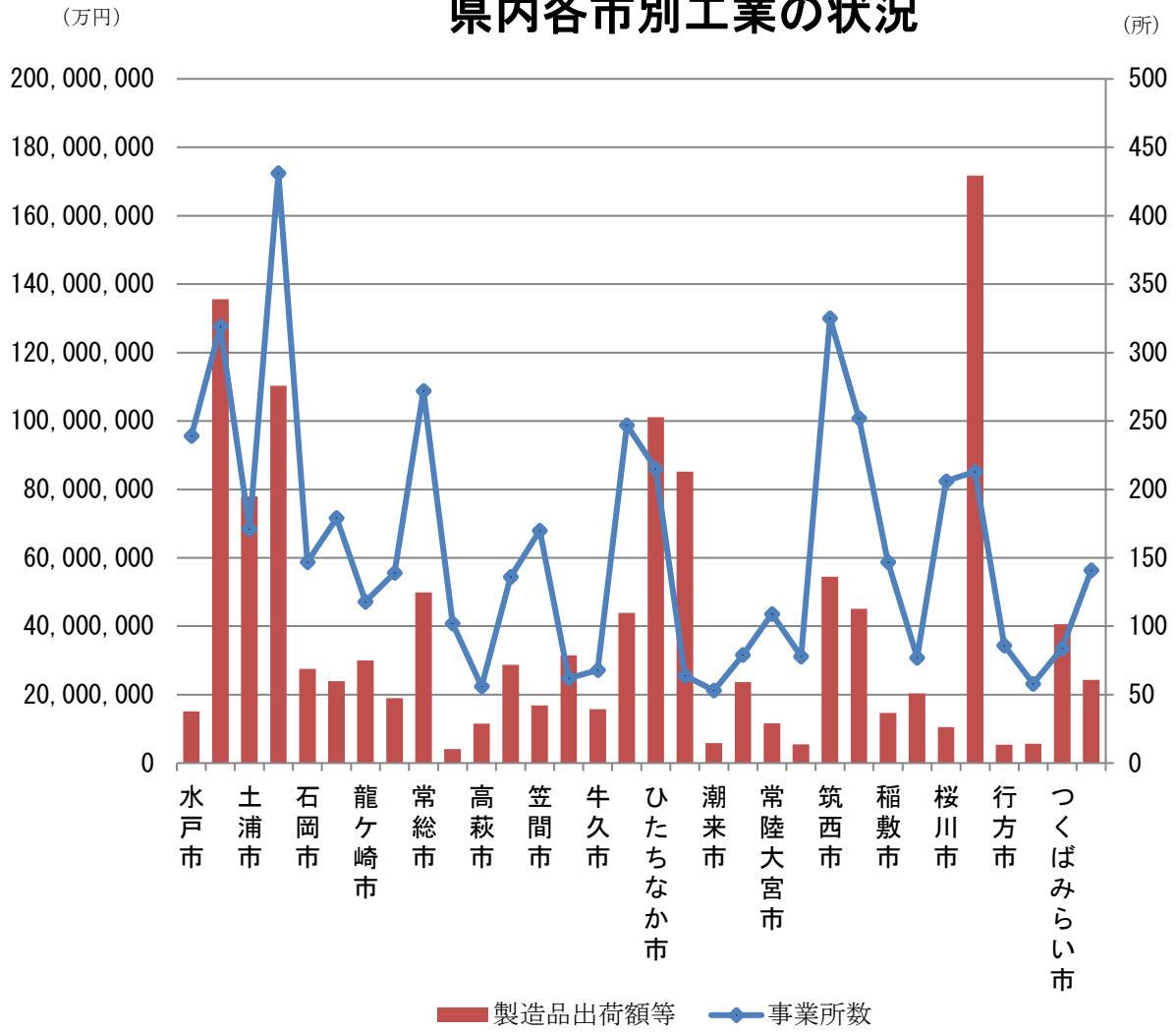

47 工業の推移

各年6月1日現在

年	事業所数				従業者数(人)			現金給与 総額 (万円)	原材料 使用額等 (万円)	製造品 出荷額等 (万円)	付加 価値額 (万円)
	従業者規模別(人)				総数	男	女				
	4~ 29	30~ 299	300 以上								
平成28年	201	160	39	2	6,505	4,479	2,026	2,881,287	13,215,217	22,171,077	8,184,903
29年	170	127	41	2	6,505	4,442	2,063	3,106,171	12,374,757	20,550,758	7,246,850
30年	160	117	40	3	6,796	4,681	2,115	3,112,561	13,265,501	22,095,801	7,703,575
令和元年	159	114	42	3	6,948	4,727	2,221	3,685,482	14,672,282	24,457,041	8,681,228
2年	156	111	42	3	7,060	4,782	2,278	3,420,595	13,769,959	23,377,673	8,264,154
3年	152	108	40	4	6,894	5,040	1,854	2,960,571	12,320,147	21,638,976	7,673,956
4年	179	134	42	3	6,945	3,184,272	14,211,836	23,986,602	9,099,683

資料:「茨城の工業」、「工業統計調査」、「経済センサス-活動調査」、「2022年経済構造実態調査」

注) 従業者29人以下は粗付加価値額

48 産業(中分類)別工業の状況

令和4年6月1日現在

	事業所数			従業者数 (人)	現金給与 総額 (万円)	原材料 使用額等 (万円)	製造品 出荷額等 (万円)	付加 価値額 (万円)
	従業者規模別							
	合計	30~ 299人	300人 以上					
食料品	10	3	-	346	110,036	896,320	1,343,968	433,681
飲料・たばこ・飼料	2	-	-	17	X	X	X	X
繊維	4	1	-	62	15,481	13,413	35,353	19,945
木材・木製品	1	-	-	1	X	X	X	X
家具・装備品	7	-	-	73	15,178	44,708	91,219	42,282
パルプ・紙・紙加工品	7	2	-	132	49,157	208,456	349,068	128,462
印刷・同関連業	2	-	-	15	X	X	X	X
化学	6	2	-	503	147,634	726,041	1,562,204	765,252
石油・石炭製品
プラスチック製品	24	7	-	968	419,367	1,344,270	2,394,516	1,006,618
ゴム製品	2	-	-	13	X	X	X	X
なめし革・同製品・毛皮
窯業・土石製品	9	1	1	476	263,482	868,295	1,877,346	930,923
鉄鋼	5	3	-	174	63,014	683,505	889,704	190,937
非鉄金属	4	2	-	235	129,438	1,358,015	1,793,520	405,747
金属製品	36	8	-	984	407,868	2,728,640	4,317,337	1,469,830
はん用機械	5	-	1	372	233,277	1,118,404	1,882,997	696,028
生産用機械	24	5	-	505	250,583	631,350	1,200,609	522,120
業務用機械	1	-	-	21	X	X	X	X
電子部品・デバイス	5	2	-	113	28,696	18,029	84,472	60,406
電気機械	5	-	-	31	13,941	47,916	145,618	88,819
情報通信機械	2	1	-	65	X	X	X	X
輸送用機械	13	4	1	1,558	915,504	3,160,917	5,418,283	2,119,903
その他の製造業	5	1	-	281	83,215	318,011	480,519	152,474

資料:「2022年経済構造実態調査」

注) 従業者29人以下は粗付加価値額

社会福祉

49 保育園の概況

(1) 園児数の推移

各年4月1日現在(単位:人)

年	園数	保育士	園児数						
			総数	0歳児	1歳児	2歳児	3歳児	4歳児	5歳児
平成24年	11(8)	165	1,051	28	112	149	239	269	254
25年	11(8)	164	1,048	28	116	173	208	249	274
26年	11(8)	170	1,058	34	127	168	241	227	261
27年	11(8)	168	1,098	40	135	197	235	255	236
28年	11(8)	188	1,129	37	162	180	246	241	263
29年	10(7)	196	1,102	28	154	209	217	249	245
30年	10(7)	201	1,077	31	146	198	235	217	250
31年	10(7)	187	1,062	28	166	182	229	239	218
令和2年	10(7)	186	1,073	33	146	207	224	226	237
3年	10(7)	186	1,050	28	155	184	227	226	230
4年	10(7)	191	986	29	133	169	194	232	229
5年	10(7)	186	897	26	131	139	180	190	231

注)()は私立の数再掲

(2) 令和5年の内訳

令和5年4月1日現在(単位:人)

保育所名	所在地	保育士	園児数						
			総数	0歳児	1歳児	2歳児	3歳児	4歳児	5歳児
(公) 城西保育所	結城 9648	15	66	0	11	6	12	17	20
(公) 山川保育所	今宿 1167	15	48	2	3	7	9	10	17
(公) 上山川保育所	上山川乙 38-1	11	44	0	5	6	12	10	11
(私) 結城明照保育園	結城 1591	22	106	7	20	18	18	19	24
(私) みくに保育園	結城 3073	23	150	4	22	21	34	26	43
(私) 結城ふたば保育園	結城 7104-1	28	131	3	17	26	26	26	33
(私) つくば保育園	新福寺 2丁目 8-1	22	152	3	27	26	30	27	39
(私) たま保育園	田間 1944-2	16	55	1	6	10	13	16	9
(私) 結城あすなろ保育園	結城 11723-3	13	53	2	7	7	10	13	14
(私) かなくぼ保育園	鹿窪 949-1	21	92	4	13	12	16	26	21

資料: 子ども福祉課

50 認定こども園の概況

(1) 園児数の推移

各年4月1日現在(単位:人)

年	園数	幼稚園教諭 及 保育教諭数	園児数						
			総数	0歳児	1歳児	2歳児	3歳児	4歳児	5歳児
令和2年	1(1)	21	190	5	13	12	55	50	55
3年	1(1)	20	179	2	11	16	41	57	52
4年	1(1)	21	159	2	8	14	42	41	52
5年	1(1)	19	128	1	7	9	34	40	37

注)()は私立の数再掲

(2) 令和5年の内訳

令和5年4月1日現在(単位:人)

施設名	所在地	幼稚園教諭 及 保育教諭数	園児数						
			総数	0歳児	1歳児	2歳児	3歳児	4歳児	5歳児
(私) 玉岡堯舜認定こども園	結城 12018-1	19	128	1	7	9	34	40	37

資料: 子ども福祉課

51 国民年金の被保険者数と納付状況の推移

(単位:人、%)

区分/年度		平成30年度	令和元年度	2年度	3年度	4年度	
年度被保険者 未 現 在 者 の 数	強制	1号	6,246	6,061	5,980	5,772	5,706
		3号	3,038	2,902	2,810	2,673	2,546
	任意		49	52	42	55	51
	計		9,333	9,015	8,832	8,500	8,303
申請免除(全額)		809	836	876	884	917	
申請免除(3/4)		71	71	71	83	80	
申請免除(半額)		39	46	37	67	31	
申請免除(1/4)		24	25	27	31	32	
法定免除		430	462	456	468	488	
学生納付特例		533	562	564	559	511	
納付猶予		252	233	267	280	272	
計		2,158	2,235	2,298	2,372	2,331	
対象月数(A)		51,646	48,643	46,511	43,820	42,687	
納付月数(B)		33,279	31,455	30,668	29,937	29,786	
納付率(B/A)		64.4	64.6	65.9	68.3	69.8	

資料: 保険年金課

注)納付猶予は平成28年6月までは30歳未満対象、平成28年7月からは50歳未満対象

52 年金受給権者数及び受給年金額

(単位:人、千円)

種 別			平成 30 年度	令和 元年度	2 年度	3 年度	4 年度	
老 齡 給 付	老 齡 基 礎 年 金	受給権者数	13,750	14,020	14,270	14,364	14,449	
		受給年金額	8,929,440	9,147,129	9,364,684	9,444,110	9,499,545	
	旧 法	老 齡 年 金	受給権者数	285	225	184	143	104
			受給年金額	123,437	97,998	79,675	61,993	44,330
		5 年	受給権者数	1	1	1	1	1
			受給年金額	403	403	404	403	402
		通 算 老 齡	受給権者数	82	68	49	44	32
			受給年金額	19,098	15,328	10,268	9,586	6,960
	小 計	受給権者数	368	294	234	188	137	
		受給年金額	142,938	113,729	90,347	71,982	51,692	
	計		受給権者数	14,118	14,314	14,504	14,552	14,586
			受給年金額	9,072,378	9,260,858	9,455,031	9,516,092	9,551,237
	老 齡 福 祉 年 金	受給権者数	1	-	-	-	-	
受給年金額		399	-	-	-	-		
合 計		受給権者数	14,119	14,314	14,504	14,552	14,586	
		受給年金額	9,072,777	9,260,858	9,455,031	9,516,092	9,551,237	
障 害 給 付	障 害 基 礎 年 金 (他 制 度)	受給権者数	148	152	154	167	167	
		受給年金額	126,075	129,968	131,872	143,973	142,370	
	障 害 基 礎 年 金 (抛 出)	受給権者数	206	211	215	220	220	
		受給年金額	172,459	176,685	180,594	185,109	183,643	
	障 害 基 礎 年 金 (福 祉)	受給権者数	391	398	401	414	411	
		受給年金額	340,251	345,563	348,526	358,546	353,862	
	旧 法 障 害 年 金	受給権者数	37	35	34	33	29	
		受給年金額	32,341	30,423	29,704	28,698	25,084	
	合 計		受給権者数	782	796	804	834	827
			受給年金額	671,126	682,639	690,696	716,326	704,959
遺 族 給 付	遺 族 基 礎 年 金 (他 制 度)	受給権者数	66	72	73	78	81	
		受給年金額	48,984	53,200	54,388	56,944	59,019	
	遺 族 基 礎 年 金 (抛 出)	受給権者数	9	9	9	7	15	
		受給年金額	7,580	7,363	7,378	5,584	10,942	
	寡 婦 年 金	受給権者数	15	15	14	13	-	
		受給年金額	6,276	6,412	5,695	5,268	-	
	合 計		受給権者数	90	96	96	98	96
			受給年金額	62,840	66,975	67,461	67,796	69,961
総 合 計			受給権者数	14,991	15,206	5,404	15,484	15,509
			受給年金額	9,806,743	10,010,472	10,213,188	10,300,214	10,326,157

資料: 保険年金課

53 国民健康保険の概況

(単位:世帯、人、件、千円)

区 分	平成 29 年度	30 年度	令和 元年度	2 年度	3 年度	4 年度
被 保 険 者 世 帯 数	8,476	8,166	7,834	7,717	7,480	7,162
被 保 険 者 数	14,984	14,041	13,210	12,769	12,213	11,556
受 診 件 数	234,953	220,468	209,762	187,595	190,539	184,260
費 用 総 額	4,477,940	4,332,623	4,225,407	3,964,473	4,112,296	3,881,667
保 険 者 負 担 金	3,248,987	3,147,660	3,072,282	2,892,496	3,010,510	2,849,510
一 部 負 担 金	1,086,182	1,069,394	1,047,290	968,630	987,725	916,258
公 費 負 担 金	142,772	115,569	105,834	103,346	114,059	115,898
1 人 当 た り の 受 診 件 数	15.7	15.7	15.9	14.7	15.6	15.9
1 件 当 た り の 費 用 額 (円)	19,059	19,652	20,144	21,133	21,582	21,066

資料: 保険年金課

注) 内容は一般被保険者・退職被保険者合計

54 後期高齢者医療制度の概況

(単位:人、件、千円)

区 分	平成 29 年度	30 年度	令和元年度	2 年度	3 年度
被 保 険 者 数	6,895	7,062	7,246	7,368	7,476
受 診 件 数	200,645	194,125	210,957	201,847	208,951
費 用 総 額	5,595,347	5,675,978	5,960,239	5,842,248	6,107,742
保 険 者 負 担 金	5,135,683	5,188,219	5,451,821	5,347,709	5,590,349
一 部 負 担 金	459,664	487,759	508,418	494,539	517,393
1 人 当 た り の 受 診 件 数	29.1	27.5	29.1	27.4	27.9
1 件 当 た り の 費 用 額 (円)	27,887	29,239	28,253	28,944	29,231

資料: 保険年金課

55 生活保護の状況(12か月平均)

(単位:人、世帯、‰)

区 分	平成 27年度	28年度	29年度	30年度	令和 元年度	2年度	3年度	4年度
生活扶助	331	356	384	380	367	360	363	379
住宅扶助	267	295	323	324	311	306	308	320
教育扶助	9	11	14	13	5	6	7	8
介護扶助	49	51	58	62	64	67	74	81
医療扶助	307	332	351	353	343	334	350	369
出産扶助	-	0.17	0.3	0.2	-	-	0.08	-
生業扶助	5	5	8	9	6	3	0.6	1
葬祭扶助	0.58	0.5	0.8	1.3	2	1	0.8	0.8
被保護世帯数	311	330	344	351	352	349	350	362
被保護人員	377	402	433	435	421	413	415	434
人口	51,497	52,583	52,503	52,157	51,800	51,580	50,720	50,386
保護率 (人口千人あたり)	7.3	7.6	8.2	8.3	8.1	8.0	8.2	8.6

資料:社会福祉課

56 生活保護費の推移

(単位:千円)

区 分	平成 27年度	28年度	29年度	30年度	令和 元年度	2年度	3年度	4年度
総 額	590,348	608,886	666,632	680,686	714,079	657,294	674,358	709,674
生活扶助	188,618	208,271	216,375	219,247	222,615	222,411	230,269	238,476
住宅扶助	76,228	79,992	84,626	87,407	88,829	88,029	90,382	94,521
教育扶助	1,403	1,628	1,902	1,361	464	574	724	844
介護扶助	16,842	16,222	12,071	11,882	17,766	15,072	20,215	19,704
医療扶助	297,240	292,501	344,160	352,876	377,718	326,734	325,074	342,826
出産扶助	269	651	1,396	683	505	-	295	-
生業扶助	796	1,324	1,621	1,105	546	283	39	187
葬祭扶助	1,773	1,226	2,131	3,258	3,159	1,399	1,854	1,710
施設事務費	7,040	6,914	2,237	2,634	2,398	2,744	4,834	10,551
就労自立給付金	139	157	113	233	79	48	-	-
進学準備給付金	-	-	-	-	-

資料:社会福祉課

57 身体障害者手帳交付状況

各年4月1日現在（単位：人）

年	総数			視覚障害		聴覚・平衡機能障害		音声・言語機能障害		肢体不自由		内部障害	
	児	者		児	者	児	者	児	者	児	者	児	者
平成25年	1,599	26	1,573	-	108	5	147	-	9	12	796	9	513
26年	1,607	38	1,569	-	102	12	152	-	11	16	789	10	515
27年	1,606	28	1,578	-	98	6	150	-	13	14	785	8	532
28年	1,718	28	1,690	1	103	5	155	-	14	14	810	8	608
29年	1,589	27	1,562	1	94	5	154	-	8	13	749	8	557
30年	1,755	44	1,711	1	100	3	135	-	9	31	938	9	529
31年	1,739	37	1,702	-	98	2	124	-	10	26	920	9	550
令和2年	1,748	38	1,710	2	97	3	123	-	14	27	902	6	574
3年	1,553	22	1,531	-	100	2	123	-	9	15	687	5	612
4年	1,508	20	1,488	-	98	2	121	-	10	13	664	5	595
5年	1,454	20	1,434	-	94	2	120	-	12	14	632	4	576

資料：社会福祉課

注) 児＝18歳未満 者＝18歳以上

58 身体障害者手帳等級内訳

令和5年4月1日現在

等級	総数			視覚障害		聴覚・平衡機能障害		音声・言語機能障害		肢体不自由		内部障害	
	児	者		児	者	児	者	児	者	児	者	児	者
1級	515	10	505	-	40	-	1	-	-	8	114	2	350
2級	210	3	207	-	31	-	35	-	1	3	132	-	8
3級	237	4	233	-	6	2	16	-	7	2	130	-	74
4級	349	3	346	-	5	-	33	-	4	1	160	2	144
5級	70	-	70	-	7	-	-	-	-	-	63	-	-
6級	73	-	73	-	5	-	35	-	-	-	33	-	-

資料：社会福祉課

注) 児＝18歳未満 者＝18歳以上

59 児童手当・児童扶養手当の給付状況の推移

各年3月末日現在(単位:人)

区 分	平成 29 年	30 年	31 年	令和 2 年	3 年	4 年	5 年
児童手当受給者数	3,959	3,886	3,810	3,728	3,591	3,498	3,284
児童扶養手当受給者数	452	426	407	397	375	360	313

資料:子ども福祉課

60 ひとり暮らし高齢者の登録者数の推移

各年4月1日現在(単位:人)

区 分	平成 27 年	28 年	29 年	30 年	31 年	令和 2 年	3 年	4 年	5 年
男	179	189	197	205	191	182	188	178	175
女	432	466	474	495	490	497	505	502	469
合計	611	655	671	700	681	679	693	680	644

資料:介護福祉課

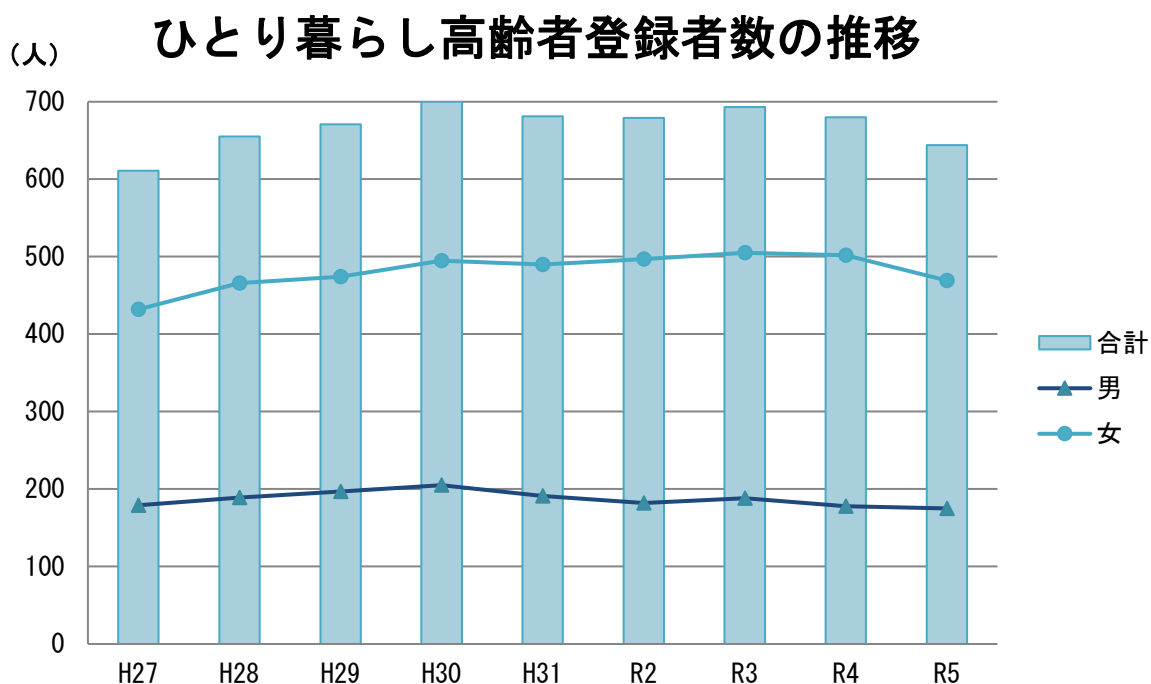

61 介護保険の概況

(1)介護保険制度の推移(認定)

各年4月1日現在 (単位:人、%)

区 分	平成 28年	29年	30年	31年	令和 2年	3年	4年	5年
総 人 口	52,557	52,521	52,379	51,880	51,580	51,109	50,425	50,177
65歳以上人口	14,120	14,453	14,725	14,912	15,145	15,356	15,425	15,425
高齢化率	26.9	27.5	28.1	28.7	29.4	30.0	30.6	30.7
要介護(要支援)認定者数	1,792	1,833	1,839	1,782	1,746	1,829	1,852	1,861
要介護(要支援)認定率	12.7	12.7	12.5	12.0	11.6	12.0	12.1	12.1

注)要介護(要支援)認定者数については「事業状況報告」の数値を採用。

(2)要介護(要支援)認定者の内訳

令和5年4月1日現在(単位:人、%)

区 分	人 数	割 合	全 体 に 占 め る 前 期 高 齢 者		全 体 に 占 め る 後 期 高 齢 者		全 体 に 占 め る 2 号 被 保 険 者	
			人 数	割 合	人 数	割 合	人 数	割 合
要 支 援 1	326	17.0	36	16.8	285	17.3	5	10.2
要 支 援 2	353	18.5	45	21.0	295	17.9	13	26.5
要 介 護 1	308	16.1	23	10.7	280	17.0	5	10.2
要 介 護 2	276	14.5	35	16.4	231	14.0	10	20.4
要 介 護 3	265	13.9	24	11.2	235	14.3	6	12.3
要 介 護 4	262	13.7	32	15.0	227	13.8	3	6.1
要 介 護 5	120	6.3	19	8.9	94	5.7	7	14.3
合 計	1,910	100.0	214	100.0	1,647	100.0	49	100.0

(3)介護保険制度の推移(費用)

(単位:千円)

区 分	平成30年度	令和元年度	2年度	3年度	4年度
費 用 総 額	3,043,383	3,026,772	3,007,053	3,108,864	3,229,459
給 付 費	2,730,051	2,712,464	2,695,441	2,788,190	2,895,994

資料:介護福祉課

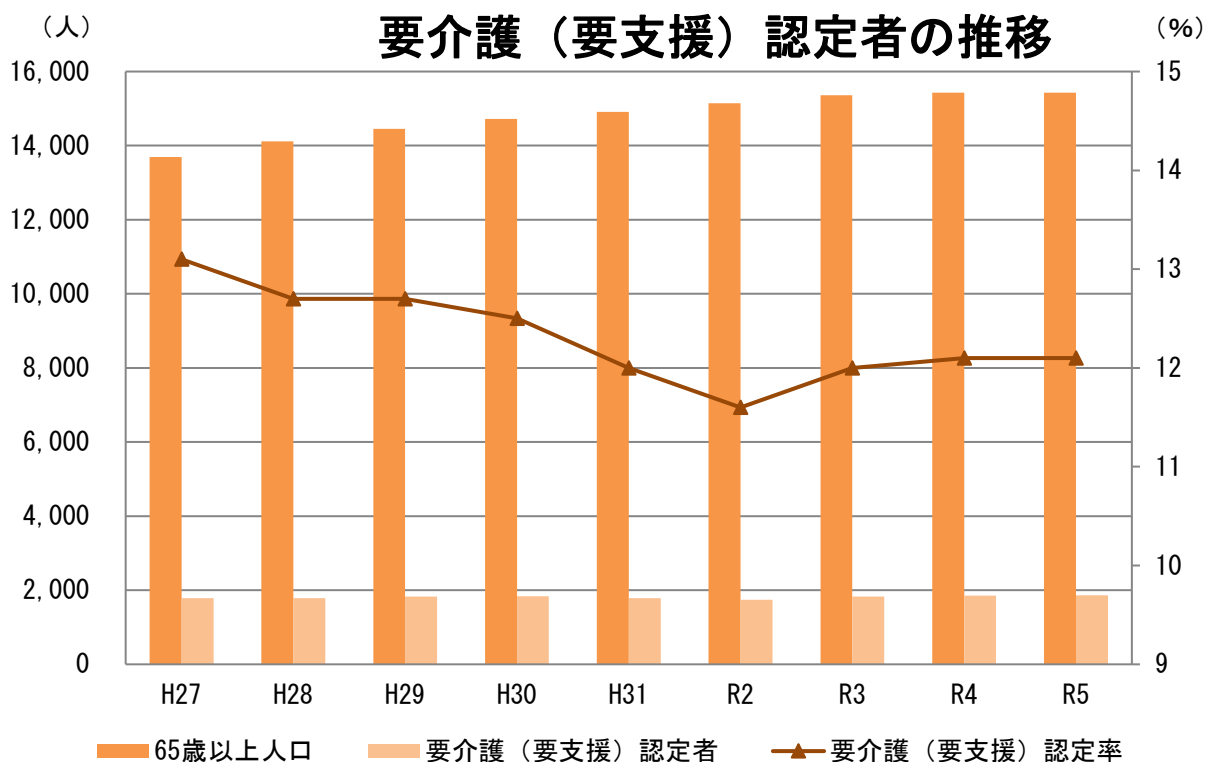

62 結城市シルバー人材センターの概況

(単位: 件、人、円)

年度	受注件数	就業延人数	就業実人数			契約金額
			男	女	合計	
平成 26 年度	197,889,985
27 年度	1,843	45,990	227	136	363	201,743,352
28 年度	1,735	45,403	229	129	358	195,619,480
29 年度	1,777	41,878	227	128	355	184,249,869
30 年度	1,698	27,934	200	109	309	129,605,827
令和元年度	1,601	24,974	149	103	252	117,924,217
2 年度	1,616	23,086	121	104	225	110,791,698
3 年度	1,767	23,138	130	107	237	115,253,920
4 年度	1,757	22,944	123	114	237	113,508,848

資料: 結城市シルバー人材センター

注1) 統計ゆうき令和4年度版において受注件数に誤りがあったため、次のとおり訂正します。

令和3年度 修正前 1,717 件→修正後 1,767 件

保健衛生

63 医療施設数及び医師・歯科医師・薬剤師数の推移

(単位:箇所、床、人)

年	医療施設			病床数		医師	歯科医師	薬剤師
	病院	一般診療所	歯科診療所	病院	一般診療所			
平成28年	2	30	27	455	41	75	34	86
29年	2	30	27	455	41	…	…	…
30年	2	28	28	455	41	71	35	81
31年	2	28	28	455	41	…	…	…
令和2年	2	28	28	455	41	75	35	87
3年	2	29	27	455	41	…	…	…
4年	2	27	27	460	41	…	…	…
5年	2	27	27	460	38	…	…	…

資料: 筑西保健所、「茨城県医師・歯科医師・薬剤師統計」、「医師・歯科医師・薬剤師統計」

注1) 医師等の人数は、隔年12月31日時点で調査。令和4年分は令和6年3月上旬公表予定のため空欄。

注2) 医師等の人数は従業地別による

注3) 医療施設・病床数各年4月1日現在のもの

64 各種健康診査

(単位:人)

検診内容	令和元年度		2年度		3年度		4年度	
	受診者	要精検者	受診者	要精検者	受診者	要精検者	受診者	要精検者
特定健康診査	3,419	1,088	2,511	730	2,711	870	2,810	941
30歳代健康診査	240	128	227	118	178	89	164	85
結核健康診断	4,185	-	3,160	-	3,313	-	3,414	-
肺がん検診	4,185	74	3,160	48	3,313	61	3,414	31
喀痰検診	10	-	8	-	8	-	7	-
胃がん検診	1,708	98	1,111	65	1,305	69	1,310	67
大腸がん検診	3,212	194	2,445	170	2,787	179	3,068	159
子宮がん検診	1,571	33	1,371	24	1,494	27	1,497	15
乳がん検診	1,822	63	1,426	51	1,102	57	1,735	53
骨粗鬆症検診	157	30	82	10	122	28	116	24
前立腺がん検診	1,409	112	1,062	82	1,138	85	1,196	95
肝炎ウイルス検診	438	1	412	1	447	2	342	2

資料: 健康増進課

注1) 「特定健康診査」は40歳以上対象で後期高齢者含む受診者数

注2) 「特定健康診査」「30歳代健康診査」の要精検者に関しては、要指導者数

65 主要死因別死亡者数

(単位:人)

区分	平成 29 年	30 年	令和元年	2 年	3 年	4 年
総 数	616	665	600	606	646	696
悪 性 新 生 物	145	162	141	140	159	163
糖 尿 病	10	13	6	9	10	6
高 血 圧 性 疾 患	4	4	2	3	4	1
心 疾 患	76	77	77	74	84	82
脳 血 管 疾 患	53	52	46	54	59	62
肺 炎	48	48	48	32	37	41
肝 疾 患	5	9	6	16	16	6
腎 不 全	6	10	8	10	10	18
老 衰	81	112	96	108	107	140
不 慮 の 事 故	24	16	17	15	18	21
自 殺	17	8	8	5	12	11
そ の 他	147	154	145	140	130	145

資料:茨城県保健福祉統計年報。令和元年より「茨城県人口動態統計」、「人口動態統計」

主要死因別死亡者数の割合 (令和 4 年)

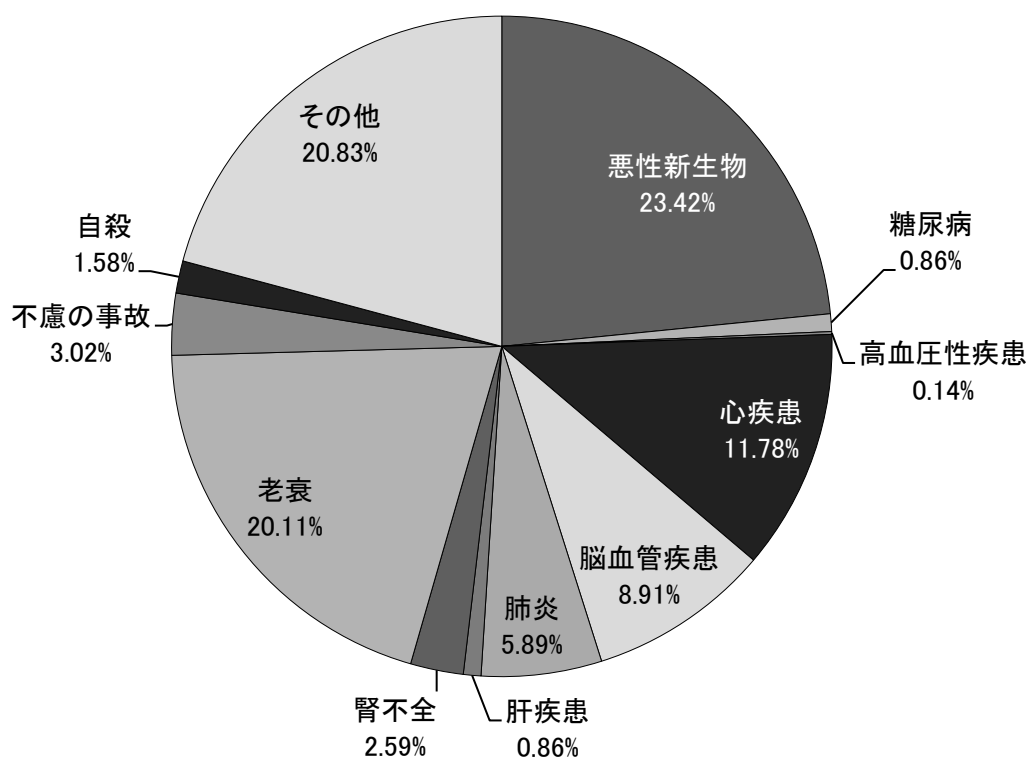

66 母子保健事業関係実施状況

(単位:人、件)

事業内容		令和元年度	2年度	3年度	4年度	
乳幼児健康診査	5ヶ月児	292	232	257	237	
	1歳6ヶ月児	309	301	275	256	
	3歳児	336	407	306	288	
妊婦乳児委託健康診査事業	妊婦	3,766	3,398	4,046	3,123	
	産婦	447	460	441	417	
	新生児聴覚検査	-	284	254	238	
	乳児	482	460	627	421	
新生児訪問事業		92	89	75	52	
乳児家庭全戸訪問事業		309	202	178	222	
養育支援訪問事業		389	369	216	260	
にこにこ教室		54	65	75	77	
妊娠出産包括支援事業	産前教室	回数	3	3	1	4
		人数	18	15	3	19
	産後教室	回数	11	8	5	12
		人数	270	46	32	70
	産後ケア	対象	5	3	5	6
		宿泊数	18	10	17	16
		訪問型	1
母子手帳の交付		303	287	286	263	
のびのび子育て相談事業		518	464	140	56	
個別発達相談		21	21	17	23	
母子健康教室		43	
親子歯科教室		609	377	386	58	
2歳児歯科健診		326	252	255	264	
不妊治療費助成事業(件)		26	27	53	34	

資料:健康増進課

注1)のびのび子育て相談事業は令和4年度、母子健康教室は令和元年度で終了

67 予防接種実施状況

(単位:人)

区 分	平成 29 年度	30 年度	令和 元年度	2 年度	3 年度	4 年度
三 種 混 合	-	1	1
四 種 混 合	1,573	1,408	1,250	1,232	1,047	1,029
二 種 混 合	340	331	378	383	273	314
不 活 化 ポ リ オ	14	2	2
麻 し ん 風 し ん 混 合	822	815	683	694	636	608
B C G	388	336	299	299	244	271
日 本 脳 炎	1,500	1,789	1,621	1,740	690	1,827
ヒ ブ	1,568	1,354	1,220	1,235	1,021	1,051
小 児 肺 炎 球 菌	1,561	1,383	1,230	1,211	1,040	1,033
子 宮 頸 が ん	-	-	5	188	264	626
水 痘	707	760	606	607	519	450
B 型 肝 炎	1,175	996	914	882	759	753
0 歳 ~ 高 校 3 年 生 相 当 イ ン フ ル エ ン ザ	4,058	2,903	2,488
高 齢 者 イ ン フ ル エ ン ザ	7,690	7,496	7,948	9,635	8,221	8,450
成 人 用 肺 炎 球 菌	983	888	373	550	456	498
口 夕	258	512	540

資料:健康増進課

68 献血実施状況

(単位:人)

区 分	平成 29 年度	30 年度	令和元年度	2 年度	3 年度	4 年度
献 血 人 数	706	801	764	881	851	945

資料:健康増進課

69 狂犬病予防注射実施状況

(単位:頭、%)

区 分	平成 29 年度	30 年度	令和元年度	2 年度	3 年度	4 年度
畜 犬 登 録 頭 数	2,984	2,671	2,608	2,523	2,448	2,440
予 防 注 射 頭 数	2,267	2,214	2,114	1,870	1,925	1,921
接 種 率	75.97	82.89	81.06	74.12	78.64	78.73

資料:生活環境課

70 ごみ処理状況の推移

(単位:t)

年 度	年 間 搬 入 量	搬 入 量				1 日 平 均 搬 入 量 ※稼働日数	一 人 当 り の 年 間 搬 入 量 (事業系を除く) (kg)	一 人 当 り の 年 間 搬 入 量 (kg)
		可 燃 ご み	不 燃 ご み・ 粗 大 ご み	一 般 持 込	事 業 系			
平成 24 年度	18,717	10,665	767	390	6,895	72.3	228.52	361.81
25 年度	19,007	10,756	751	405	7,095	72.8	224.77	358.64
26 年度	19,391	10,689	738	445	7,519	71.8	224.60	366.85
27 年度	19,575	11,141	815	430	7,189	74.1	235.03	371.44
28 年度	19,134	10,620	735	481	7,298	70.6	225.36	364.31
29 年度	19,448	10,650	751	562	7,485	72.3	228.39	371.29
30 年度	19,941	10,731	831	624	7,755	74.4	234.89	384.37
令和元年度	20,032	10,776	816	688	7,752	74.2	238.08	388.37
2 年度	19,504	10,933	938	691	6,942	72.0	245.79	381.62
3 年度	19,306	10,852	792	716	6,946	70.7	245.12	382.87
4 年度	18,784	10,598	652	689	6,845	69.1	374.35	237.94

資料:生活環境課

注)統計ゆき平成 28 年度版～令和 3 年度版において、「一人当りの年間搬入量(事業系を除く)」の数値に事業系を含めた数値を表記していた。令和 4 年度版から、事業系を除いた数値と含めた数値の両方を表記する。

年間ごみ搬入量と一人当たり年間搬入量の推移

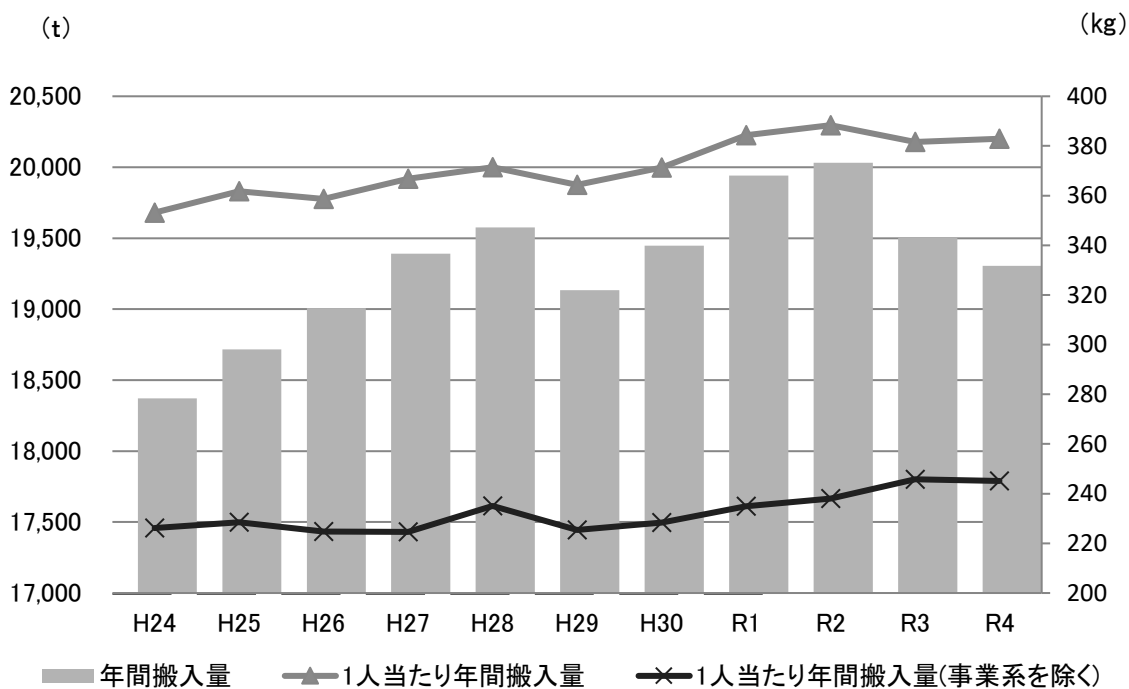

運輸・通信・公益

71 自動車車両台数

各年3月31日現在(単位:台)

区 分		平成 28年	29年	30年	31年	令和 2年	3年	4年	5年
総 数		29,891	30,148	30,168	30,230	30,267	29,960	29,842	29,627
貨物用	普 通 車	2,186	2,263	2,269	2,331	2,338	2,351	2,358	2,341
	小 型 四 輪	2,346	2,338	2,320	2,286	2,246	2,227	2,220	2,186
	被けんいん車	206	218	227	237	234	224	217	200
乗 合 自 動 車		116	121	123	125	122	120	124	120
乗 用	普 通 車	10,280	10,562	10,850	11,140	11,379	11,563	11,732	11,794
	小 型 車	13,125	12,992	12,733	12,435	12,229	11,888	11,588	11,364
特 殊 車		633	646	639	651	657	520	535	538
小 型 自 動 二 輪		999	1,008	1,007	1,025	1,062	1,067	1,068	1,084

資料: 関東運輸局茨城運輸支局 土浦自動車検査登録事務所

72 軽自動車等車両台数

各年4月1日現在(単位:台)

区 分	平成 28年	29年	30年	31年	令和 2年	3年	4年	5年
総 数	21,434	21,377	21,551	21,599	21,583	21,730	21,794	21,998
軽自動車及び 小型特殊自動車	19,010	19,067	19,300	19,429	19,487	19,653	19,735	19,926
原動機付自転車	2,424	2,310	2,251	2,170	2,096	2,077	2,059	2,072

資料: 税務課

73 結城駅乗車人員数の推移

(単位:人)

年 度	平成29年度	30年度	令和元年度	2年度	3年度	4年度
乗車人員数	758,835	765,405	744,965	571,225	590,935	635,830
1日平均 人員数	2,079	2,097	2,041	1,565	1,619	1,742

資料: JR 東日本

74 路線バス運行状況

令和5年4月1日現在

	区 間	平日	休日
茨城急行バス(株)	北茂呂車庫～古 河	2本	3本
	古 河～北茂呂車庫	2本	3本

資料: 茨城急行自動車(株)

75 結城市巡回バス利用状況

(単位:人)

区 分	平成 29 年度	30 年度	令和元年度	2 年度	3 年度	4 年度
小 田 林 ル ー ト	1,550	1,516	1,313	850	1,385	1,415
北 部 西 ル ー ト	3,865	4,172	3,889	2,854	3,014	3,864
北 部 東 ル ー ト	5,224	5,087	3,741	2,677	2,829	2,787
絹 川 ル ー ト	6,622	6,710	6,860	6,129	6,534	7,658
江 川 A ル ー ト	2,845	2,681	2,465	1,596	1,699	1,728
江 川 B ル ー ト	1,293	1,904	1,673	1,433	1,816	2,391
山 川 A ル ー ト	2,294	2,285	2,351	1,708	1,941	2,432
山 川 B ル ー ト	2,181	2,328	2,106	1,670	1,662	1,961

資料:企画政策課(令和2年4月1日より長寿福祉課から企画政策課公共交通整備係へ移管)

76 交通災害共済事業の状況

区 分		平成 29 年度	30 年度	令和 元年度	2 年度	3 年度	4 年度
加 入 数 (人)	一 般	4,660	4,292	4,059	3,722	3,589	3,214
	小 中 学 生	668	576	567	489	442	394
	乳 幼 児	5,328	4,868	4,626	4,211	4,031	3,608
共 済 金 総 額 (円)		4,522,750	4,149,000	3,932,550	3,588,700	3,450,650	3,085,050
給 付 件 数 (件)	3 日 以 上	7	6	11	2	4	9
	8 日 以 上	18	14	10	3	8	6
	21 日 以 上	10	3	7	1	-	1
	41 日 以 上	7	2	-	5	1	2
	61 日 以 上	2	2	10	6	4	3
	91 日 以 上	4	6	6	2	1	4
	121 日 以 上	3	2	0	2	1	-
	151 日 以 上	1	1	2	-	-	-
	181 日 以 上	3	7	1	-	-	2
	死 亡	1	1	1	1	-	-
そ の 他	-	-	-	-	-	-	
身 障	-	-	-	-	-	-	
総 数		56	44	48	22	19	27
給 付 総 額 (千 円)		5,280	5,130	4,640	2,890	1,050	1,990
給 付 率 (%)		116.74	123.6	117.98	80.5	30.4	64.5

資料:防災安全課

注)身障…身体障害者1級、2級該当

77 交通安全施設整備状況

年 度	歩道のべ延長 (市道) (km)	安全施設のべ 延長(市道) (km)	信号機のべ数 (制御機) (基)	交通安全施設 整備費(年度) (千円)
平成 29 年度	59.7	57.5	122	16,665
30 年度	59.8	57.8	122	18,777
令和元年度	60.2	58.1	122	17,759
2 年度	60.2	59.0	124	20,019
3 年度	61.3	61.0	124	22,468
4 年度	61.3	61.0	125	24,222

資料:土木課、結城警察署、防災安全課

78 加入電話・公衆電話設置数

(単位:台)

年 度	総 数	加入電話		公衆電話	
		事 務 用	住 宅 用		
平成 28 年度	7,730	7,665	1,756	5,909	65
29 年度	7,235	7,171	1,614	5,557	64
30 年度	6,722	6,658	1,508	5,150	64
令和 元年度	6,217	6,153	1,365	4,788	64
2 年度	5,812	5,749	1,234	4,515	63
3 年度	5,480	5,421	1,125	4,296	59
4 年度	5,077	5,028	1,013	4,015	49

資料:NTT 東日本茨城支店

79 テレビ受信契約数

(単位:件)

年 度	放送受信契約数	衛星契約数(再掲)
平成 28 年度	15,928	7,434
29 年度	16,368	7,948
30 年度	16,457	8,090
令和元年度	16,793	8,314
2 年度	16,668	8,212
3 年度	16,566	8,165
4 年度	16,516	8,127

資料:NHK 水戸放送局、放送受信契約数統計要覧

建設・上下水道

80 都市計画決定一覧表(公園・緑地)

(1) 公園

令和5年4月1日現在(単位:ha)

種 別	番 号	公 園 名 称	決定面積	開設面積
街 区	2.2.101	浦 町 児 童 公 園	約 0.24	0.24
街 区	2.2.102	湿 辺 第 1 児 童 公 園	約 0.28	0.28
街 区	2.2.103	湿 辺 第 2 児 童 公 園	約 0.35	0.36
街 区	2.2.104	立 町 西 町 児 童 公 園	約 0.19	0.19
街 区	2.2.105	山 川 辻 道 児 童 公 園	約 0.09	0.08
街 区	2.2.106	大 町 児 童 公 園	約 0.12	0.12
街 区	2.2.107	山 川 瀬 神 児 童 公 園	約 0.16	0.15
街 区	2.2.108	山 川 道 西 児 童 公 園	約 0.14	0.13
街 区	2.2.109	川 木 谷 東 児 童 公 園	約 0.10	0.10
街 区	2.2.110	川 木 谷 南 児 童 公 園	約 0.22	0.22
街 区	2.2.111	川 木 谷 西 児 童 公 園	約 0.31	0.31
街 区	2.2.112	川 木 谷 北 児 童 公 園	約 0.10	0.10
街 区	2.2.113	山 川 中 児 童 公 園	約 0.13	0.13
街 区	2.2.114	中 央 町 街 区 公 園	約 0.18	0.18
街 区	2.2.115	新 福 寺 北 児 童 公 園	約 0.25	0.25
街 区	2.2.116	新 福 寺 東 街 区 公 園	約 0.25	0.25
街 区	2.2.117	新 福 寺 西 街 区 公 園	約 0.15	0.15
街 区	2.2.118	城 南 町 街 区 公 園	約 0.27	0.26
街 区	2.2.119	逆 井 1 号 公 園	約 0.15	0.15
街 区	2.2.120	逆 井 2 号 公 園	約 0.31	0.31
街 区	2.2.121	逆 井 3 号 公 園	約 0.10	未供用
街 区	2.2.122	逆 井 4 号 公 園	約 0.19	未供用
街 区	2.2.123	四 ツ 京 1 号 公 園	約 0.10	未供用
街 区	2.2.124	四 ツ 京 2 号 公 園	約 0.14	未供用
街 区	2.2.125	富 士 見 1 号 公 園	約 0.19	0.19
街 区	2.2.126	富 士 見 2 号 公 園	約 0.30	0.30
街 区	2.2.127	下 り 松 北 部 公 園	約 0.28	0.28
街 区	2.2.128	下 り 松 西 部 公 園	約 0.30	0.30
街 区	2.2.129	下 り 松 東 部 北 公 園	約 0.20	0.20
街 区	2.2.130	下 り 松 東 部 中 公 園	約 0.24	0.24
街 区	2.2.131	下 り 松 東 部 南 公 園	約 0.27	0.27
街 区	2.2.132	城 南 東 公 園	約 0.25	0.25
街 区	2.2.133	下 り 松 中 部 公 園	約 0.25	0.25
街 区	2.2.134	下 り 松 中 部 南 公 園	約 0.33	0.33
近 隣	3.3.101	南 部 中 央 公 園	約 1.80	1.78
近 隣	3.3.102	下 り 松 中 央 公 園	約 1.70	1.69
近 隣	3.3.103	四 ツ 京 近 隣 公 園	約 1.00	1.00
運 動	6.5.101	鹿 窪 運 動 公 園	約 15.60	14.97
歴 史	8.4.101	城 跡 歴 史 公 園	約 6.10	1.20
合 計		39ヶ所	約 33.33	27.21

資料:都市計画課

(2) 緑地

令和5年4月1日現在(単位:ha)

種別	番号	緑地名	決定面積	開設面積
緑道	2	西町緑道	約0.50	0.50
緑道	3	大橋町緑道	約0.40	0.38
緑道	4	川木谷緑道	約0.90	0.60
合計		3ヶ所	約1.80	1.48

資料: 都市計画課

81 国・県道の現況

令和4年4月1日現在(単位:m)

路線名 (路線番号)	区間	種別	市内延長	路面
国道 50号	前橋 ~ 水戸	一般国道	7,017	舗装
国道 4号	東京 ~ 青森	一般国道	2,400	舗装
国道計			9,417	
県道 結城・下妻線 (15)	結城 ~ 下妻	主要地方道	6,483	舗装
県道 結城・野田線 (17)	結城 ~ 野田	主要地方道	12,027	舗装
県道 結城・坂東線 (20)	結城 ~ 坂東	主要地方道	10,413	舗装
県道 筑西・三和線 (23)	筑西 ~ 三和	主要地方道	4,944	舗装
県道 宇都宮・結城線 (35)	宇都宮 ~ 結城	主要地方道	954	舗装
県道 明野・間々田線 (54)	明野 ~ 間々田	主要地方道	6,592	舗装
県道 新宿新田・総和線 (124)	新宿新田 ~ 総和	一般県道	3,108	舗装
県道 結城・石橋線 (146)	結城 ~ 石橋	一般県道	1,206	舗装
県道 小金井・結城線 (147)	小金井 ~ 結城	一般県道	939	舗装
県道 結城・二宮線 (204)	結城 ~ 二宮	一般県道	1,719	舗装
県道 山王・下妻線 (233)	山王 ~ 下妻	一般県道	1,789	舗装
県道 小山・結城線 (264)	小山 ~ 結城	一般県道	4,350	舗装
県道 矢畑・横倉新田線 (292)	矢畑 ~ 横倉新田	一般県道	5,248	舗装
県道 結城停車場線 (302)	結城駅北口 ~ 大町交差点	一般県道	609	舗装
県道計			60,381	

資料: 土木課「茨城県道路現況調書」

82 市道の現況

令和4年3月31日現在(単位:m)

路線名	区間	種別	総延長	幅員	路面
松木合線	松木合西～松木合東	1級	662.2	7.8～38.9	舗装
逆井・富士見町線	逆井～富士見町	1級	808.7	4.5～15.1	舗装
大谷瀬・下小埜線	三ツ谷～下小埜	1級	1,587.7	7.5～40.8	舗装
国府町・大谷瀬線	国府町～大谷瀬	1級	1,607.3	5.2～17.0	舗装
国府町・富士見町線	国府町～富士見町	1級	1,029.4	13.7～34.5	舗装
五助・立ノ山線	五助～立ノ山	1級	865.8	8.0～23.7	舗装
小森線	小森～鬼怒商高	1級	908.0	6.0～12.7	舗装
上海道・上成線	上海道～上成	1級	3,655.1	2.0～32.4	一部砂利
駅南停車場線	駅南～上山川	1級	3,479.6	8.1～58.9	舗装
久保田・片蓋線	久保田～片蓋	1級	4,102.6	3.7～20.0	舗装
小森・矢畑線	小森～矢畑	1級	4,311.2	2.9～18.1	舗装
矢畑・山王線	矢畑～山王	1級	3,300.0	4.3～14.0	舗装
馬場・田間線	馬場～田間	1級	4,177.3	5.3～25.0	舗装
今宿・浜野辺線	今宿～浜野辺	1級	1,703.8	3.6～7.4	舗装
片蓋・一ツ木線	片蓋～一ツ木	1級	5,640.2	2.9～22.0	一部砂利
江川大町・今宿線	江川大町～今宿	1級	3,963.1	2.0～10.7	一部砂利
七五三場線	七五三場～北南茂呂	1級	582.5	4.5～8.4	一部砂利
田間線	田間下～田間中	1級	822.3	3.7～4.9	舗装
公達・松木合線	公達～松木合	1級	4,413.4	9.0～35.2	舗装
根本原・神明町線	根本原～神明町	1級	902.1	6.7～24.0	舗装
下り松・四ツ京線	下り松～四ツ京	1級	3,594.0	3.3～28.8	舗装
2級路線			41,071.8		
その他の路線			758,590.2		
計	総面積 3,855,190 m ²		851,778.3		

資料:土木課

注1)総延長・総面積は重複及び未供用部分を含む。

注2)統計ゆき平成30年度版～令和3年度版において総面積に誤りがあったため、次のとおり訂正します。

H30年度 修正前 3,595,287 m²→修正後 3,898,290 m² / R元年度 修正前 3,595,287 m²→修正後 3,899,005 m²

R2年度 修正前 3,606,803 m²→修正後 3,860,976 m² / R3年度 修正前 3,607,090 m²→修正後 3,861,294 m²

注3)小森・本町線は令和元年度をもって廃止

83 用途地域指定状況

令和5年4月1日現在(単位:ha、%)

区 分	面 積	構 成 比
第一種低層住居専用地域	約 251	29.8
第二種低層住居専用地域	約 24	2.8
第一種中高層住居専用地域	約 72	8.5
第二種中高層住居専用地域	約 4	0.5
第一種住居地域	約 160	19.0
第二種住居地域	約 22	2.6
準住居地域	約 38	4.5
近隣商業地域	約 24	2.9
商業地域	約 15	1.8
準工業地域	約 47	5.6
工業専用地域	約 185	22.0
合 計	約 842	100.0

資料:都市計画課

84 都市計画決定一覧表(道路)

令和5年4月1日現在(単位:m、%)

名 称		延 長	幅 員	整 備 済		起 点 ~ 終 点
番 号	路 線 名			延 長	整 備 率	
3・2・13	第2・4号国道線	2,460	38.5	2,460	100	
3・2・33	小田林・蓮沼線	6,140	30	6,140	100	小田林 ~ 蓮沼
3・4・14	駅南・停車場線	2,510	16~18	2,150	85.7	結城駅南 ~ 鹿窪
3・4・15	根本原・神明町線	900	16	610	67.8	四ツ京 ~ 神明町
3・4・16	結城停車場線	250	18	250	100	結城駅北 ~ 白銀町
3・4・17	国府町・五助線	1,330	16	1,150	86.5	国府町 ~ 五助
3・4・18	鹿窪・砂窪線	4,950	16	1,630	32.9	鹿窪 ~ 砂窪
3・4・20	作の谷・松木合線	5,880	16~18	4,420	75.2	作の谷 ~ 松木合
3・4・51	下り松・公達線	1,580	16	1,580	100	下り松 ~ 公達
3・4・72	白銀町・下り松線	1,090	16	1,090	100	白銀町 ~ 下り松
3・4・76	鹿窪・作の谷線	2,460	16	2,460	100	鹿窪 ~ 作の谷
3・5・75	富士見町・四ツ京線	1,600	12	1,220	76.3	富士見町 ~ 根本原
3・6・21	大橋・下小埜線	2,400	11	2,400	100	大橋町 ~ 下小埜
3・6・22	大橋町・小田林線	1,900	11	1,900	100	大橋町 ~ 小田林
3・6・23	国府町・大谷瀬線	1,650	11	-	-	国府町 ~ 大谷瀬町
7・6・3	四ツ京公園通り線	760	9	360	47.4	四ツ京 ~ 四ツ京
7・6・4	白銀町・穀町線	650	9	-	-	白銀町 ~ 穀町
8・7・1	南部1号線	2,280	6	2,280	100	下山 ~ 油内
8・7・2	南部2号線	600	6	600	100	下山 ~ 田村内
計		41,390		32,700	79.0	

資料:都市計画課

85 道路(市認定路線)

令和5年4月1日現在(単位:m、%)

道路延長	830,859.9 (うち橋梁延長 1,516.3)				
内 訳			路面別内訳		
未改良延長	改良済延長	改 良 率	未舗装延長	舗装済延長	舗 装 率
654,668.4	176,191.5	21.2	292,494.3	538,365.6	64.8

資料:土木課

86 橋梁

令和5年4月1日現在(単位:m)

区 分	非永久橋		永久橋	
	架 橋 数	延 長	架 橋 数	延 長
結 城 地 区	1	7.8	58	453.6
絹 川 地 区	-	-	27	227.0
上 山 川 地 区	-	-	32	136.7
山 川 地 区	-	-	44	300.2
江 川 地 区	-	-	63	391.0
計	1	7.8	224	1,508.5

資料:土木課

87 地目別土地面積の推移

各年1月1日現在(単位:ha)

年	計	田	畑	宅地	山林	原野	その他
平成 25 年	6,584	1,278.04	2,444.54	1,295.44	289.0	4.4	1,272.58
26 年	6,584	1,278.08	2,433.70	1,308.31	288.6	4.2	1,271.11
27 年	6,576	1,273.87	2,417.05	1,315.25	285.3	3.9	1,280.63
28 年	6,576	1,273.03	2,407.41	1,325.93	281.3	3.9	1,284.43
29 年	6,576	1,262.28	2,390.98	1,331.33	279.9	3.9	1,307.61
30 年	6,576	1,261.65	2,370.69	1,327.21	279.5	3.1	1,333.85
31 年	6,576	1,260.18	2,367.48	1,332.68	278.3	3.1	1,334.26
令和 2 年	6,576	1,259.52	2,361.12	1,335.45	276.1	3.1	1,340.71
3 年	6,576	1,253.91	2,346.75	1,317.07	269.81	3.84	1,384.62
4 年	6,576	1,252.48	2,347.60	1,323.89	263.77	3.84	1,384.42
5 年	6,576	1,252.18	2,342.95	1,327.05	258.09	3.83	1,391.90

資料: 税務課「固定資産概要調書」

88 地価公示価格

各年1月1日現在(単位:円/㎡)

場 所	平成 30年	31年	令和 2年	3年	4年	5年	計画区分
永正塚 1880-24	27,800	27,700	27,600	27,500	27,400	27,300	1 低 専
油内 7188-25 外 (南部第2工区 48-1 街区 14,15)	35,700	35,900	36,300	36,500	36,800	37,100	1 低 専
新福寺 1-16-14 外	37,200	37,400	37,600	37,700	38,000	38,300	1 中 専
西町 1662-8	34,900	34,900	34,900	34,900	34,900	34,900	1 中 専
浦町 176	37,500	37,200	37,000	36,800	36,600	36,400	商 業
下り松 6-5-4 ※注1	41,800	41,600	41,500	41,400	42,600	42,600	準 住 居
神明町 1793-87	31,700	31,500	31,300	31,200	31,200	31,200	準 工
新堤仲通り 6 番 18 外 ※注2	18,700	18,700	18,700	18,700	18,700	18,700	工 専
田間字北の内 1011-19	18,400	18,300	18,100	17,900	17,800	17,700	「調 区」
矢畑字矢畑南 122-6 ※注3	9,300	9,300	9,300	9,300	9,300	9,300	「調 区」

資料: 国土交通省土地鑑定委員会「地価公示」

注1) 下り松は、令和3年まで下り松 6-7-21 外(下り松 6-7-22)

注2) 新堤仲通りは、令和3年まで住居表示(新堤仲通り 6-20)あり

注3) 矢畑は、平成29年から該当

89 建物の建築確認件数

(単位:件)

年	総数	専用住宅	併用住宅	旅 館 アパート	店 舗 事務所	公共用 建 物	その他
平成 25 年	366	288	10	21	11	3	33
	(345)	(272)	(10)	(21)	(11)	(2)	(29)
26 年	316	233	4	6	8	-	65
	(308)	(231)	(3)	(6)	(8)	-	(60)
27 年	317	238	7	3	8	3	58
	(310)	(236)	(7)	(3)	(8)	(1)	(55)
28 年	291	241	4	7	12	1	26
	(286)	(240)	(4)	(7)	(11)	(1)	(23)
29 年	282	204	4	20	15	3	36
	(277)	(202)	(4)	(19)	(14)	(3)	(35)
30 年	271	213	3	8	12	2	33
	(269)	(212)	(3)	(8)	(12)	(2)	(32)
令和元年	263	200	4	11	7	2	39
	(258)	(198)	(4)	(11)	(7)	(1)	(37)
2 年	274	226	4	11	10	0	23
	(273)	(225)	(4)	(11)	(10)	(0)	(23)
3 年	283	234	3	5	8	1	32
	(281)	(233)	(3)	(5)	(8)	(1)	(31)
4 年	238	186	3	2	7	2	38
	(235)	(184)	(3)	(2)	(6)	(2)	(38)

資料: 都市計画課

注) ()内の数字は民間確認件数

90 市営住宅

令和5年4月1日現在(単位:m²、戸)

住 宅 名	竣工年度	戸 数	一戸あたりの床面積	構 造	総敷地面積
川 木 谷 住 宅	昭和30	2	34.6	木 造 住 宅	1,647.00
	昭和33	3	34.6		
上 林 住 宅	昭和48	20	36.1	簡 易 耐 火 平 屋 建	18,757.18
	昭和49	25	36.5		
	昭和50	65	43.3		
中 住 宅	昭和52	55	46.7	簡 易 耐 火 平 屋 建	10,224.40
か な く ぼ 住 宅	昭和55	60	59.8	簡 易 耐 火 平 屋 建	16,100.06
	昭和56	17	59.8		
	昭和57	18	59.8		
城 西 ア パ ー ト	平成5	24	64.7	鉄 筋 コ ン ク リ ー ト	19,188.61
	平成6	12	64.7		
	平成7	16	68.1		
	平成9	14	68.1		

資料:都市計画課

注)立ノ山住宅は令和2年3月31日付で除却

91 上水道の推移

各年4月1日現在

年 度	行政給水 区域内の 人 口 (人)	給水人口 (人)	給水柱数 (柱)	普及率 (%)	年 間 配 水 量 (m ³)	年 間 給 水 量 (m ³)	水 道 料 年間収入 (千円)	平均料金 (一世帯 当たり) (円)(税抜)
平成25年度	52,858	52,143	18,770	98.6	5,559,729	5,138,852	966,382	51,485
26年度	52,700	51,987	19,001	98.6	5,666,784	5,109,006	962,012	50,630
27年度	52,557	51,846	19,178	98.6	5,706,037	5,132,984	968,380	50,494
28年度	52,521	51,812	19,515	98.6	5,683,069	5,177,603	977,368	50,083
29年度	52,379	51,672	19,780	98.6	5,605,670	5,192,614	980,304	49,560
30年度	51,880	51,174	19,987	98.6	5,698,544	5,188,538	980,292	49,046
令和元年度	51,580	50,878	20,197	98.6	5,618,367	5,236,603	989,427	48,989
2年度	51,109	50,413	20,444	98.6	5,669,261	5,236,638	1,143,601	55,938
3年度	50,425	49,738	20,702	98.6	5,492,476	5,187,690	1,152,080	55,650
4年度	50,177	49,264	20,795	98.2	5,403,758	5,113,643	1,143,620	54,995

資料:水道課

92 上水道使用状況

(単位: 栓、m³)

年 度	種 別	総 数	家 事 用	営 業 用	工 業 用	学 校 用	そ の 他
平成 24 年度	栓 数	18,455	17,443	762	100	50	100
	使用水量	5,131,309	4,183,449	477,930	341,726	93,821	34,483
25 年度	栓 数	18,770	17,746	769	101	50	104
	使用水量	5,138,852	4,174,004	492,133	346,010	91,509	35,196
26 年度	栓 数	19,001	17,956	781	106	51	107
	使用水量	5,109,006	4,140,755	493,357	344,515	96,029	34,350
27 年度	栓 数	19,178	18,138	776	107	50	107
	使用水量	5,132,984	4,152,385	485,526	359,568	100,796	34,709
28 年度	栓 数	19,515	18,443	806	109	51	106
	使用水量	5,177,603	4,190,477	488,832	367,919	92,962	37,413
29 年度	栓 数	19,780	18,708	807	109	50	106
	使用水量	5,192,614	4,220,075	484,459	354,202	95,783	38,095
30 年度	栓 数	19,987	18,899	817	114	50	107
	使用水量	5,188,538	4,231,614	482,485	342,079	97,248	35,112
令和元年度	栓 数	20,197	19,092	832	116	50	107
	使用水量	5,236,603	4,300,459	491,069	324,520	87,202	33,353
2 年度	栓 数	20,444	19,318	848	120	49	109
	使用水量	5,236,301	4,343,935	460,508	342,513	61,245	28,100
3 年度	栓 数	20,702	19,593	827	123	49	110
	使用水量	5,187,690	4,277,322	448,915	374,882	57,009	29,562
4 年度	栓 数	20,795	19,673	828	130	49	115
	使用水量	5,113,643	4,210,902	448,903	353,007	69,127	31,704

資料: 水道課

注) 学校用は保育所・幼稚園を含む

93 公共下水道普及状況

各年4月1日現在

年 度	行 政 人 口 (人)	認 可 区 域 面 積 (ha)	供用開始区域		水洗化済		処 理 人 口 普 及 率 (%)	面 積 普 及 率 (%)	水 洗 化 普 及 率 (%)	年 間 処 理 水 量 (千m ³)	年 間 有 収 水 量 (千m ³)
			面 積 (ha)	人 口 (人)	戸 数 (戸)	人 口 (人)					
平成 25 年度	52,858	997	786	26,667	8,722	24,563	50.5	78.8	92.1	4,107	2,614
26 年度	52,700	998	790	26,737	8,846	24,780	50.7	79.2	92.7	4,362	2,648
27 年度	52,557	998	796	26,988	8,891	24,902	51.3	79.8	92.3	4,077	2,716
28 年度	52,521	998	803	27,184	9,092	25,103	51.8	80.5	92.3	3,863	2,476
29 年度	52,379	998	808	27,529	9,571	25,534	52.6	81.0	92.8	4,099	2,785
30 年度	51,880	1,013	810	28,020	9,835	26,008	54.0	79.9	92.8	3,776	2,801
令和元年度	51,580	1,013	813	28,484	10,109	26,454	55.2	80.3	92.9	4,527	2,844
2 年度	51,109	1,013	815	29,008	10,438	26,953	56.8	80.5	92.9	4,543	2,847
3 年度	50,425	1,013	833	29,301	10,726	27,267	58.1	82.2	93.1	4,641	2,821
4 年度	50,177	1,013	838	29,469	10,899	27,613	58.7	82.7	93.7	4,684	2,803

資料: 下水道課

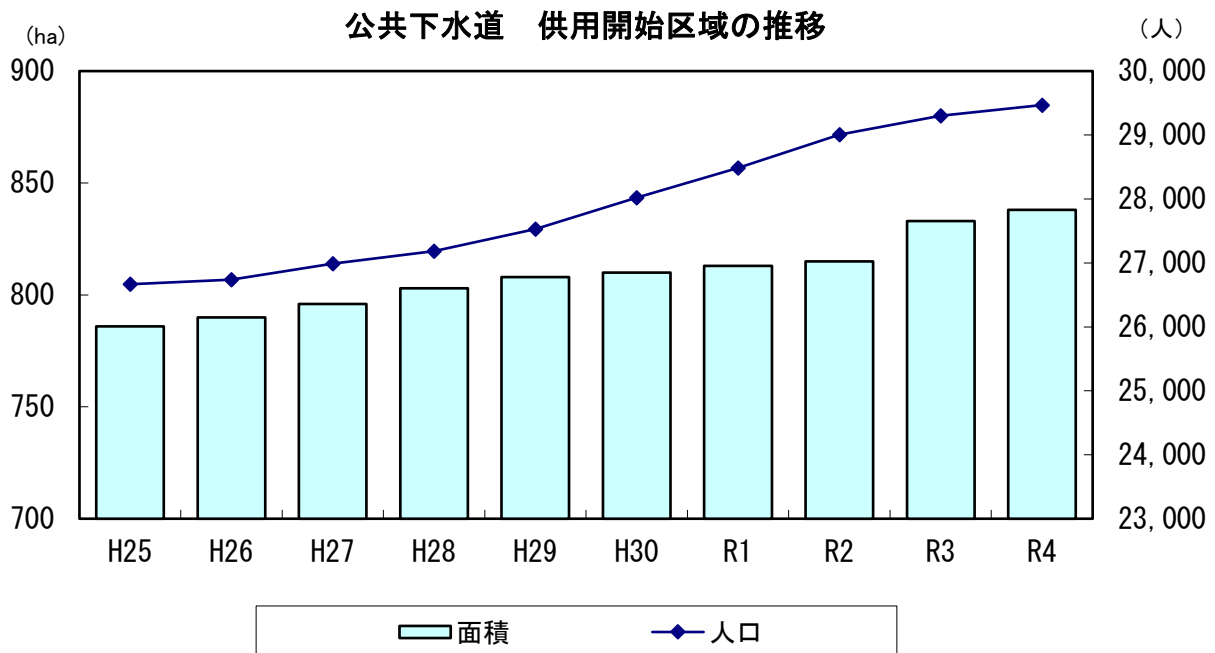

治安·消防·公害

94 犯罪認知件数

(単位:件)

年	総数	凶悪犯	粗暴犯	窃盗犯	知能犯	風俗犯	その他	検挙件数
平成24年	668	2	25	531	16	2	92	179
25年	595	2	15	492	9	1	76	83
26年	447	1	16	366	16	2	46	115
27年	491	3	30	377	8	1	72	155
28年	459	1	24	373	8	-	53	120
29年	443	-	26	358	12	2	45	192
30年	405	3	20	342	14	-	26	193
令和元年	333	2	19	251	15	3	43	146
2年	344	2	26	264	12	2	38	163
3年	306	1	18	244	18	1	24	144
4年	333	-	23	274	4	-	32	206

資料:結城警察署

95 行為別補導数(管内)

令和4年(単位:人)

区分	総数		学職別内訳											
			小学生		中学生		高校生		その他		有職少年		無職少年	
	総数	女	総数	女	総数	女	総数	女	総数	女	総数	女	総数	女
総数	98	21	2	-	-	-	57	16	3	-	21	3	15	2
飲酒	-	-	-	-	-	-	-	-	-	-	-	-	-	-
喫煙	21	7	-	-	-	-	10	5	-	-	8	1	3	1
深夜徘徊	53	14	-	-	-	-	37	11	-	-	6	2	10	1
家出	-	-	-	-	-	-	-	-	-	-	-	-	-	-
無断外泊	-	-	-	-	-	-	-	-	-	-	-	-	-	-
不良交友	-	-	-	-	-	-	-	-	-	-	-	-	-	-
怠学	1	-	-	-	-	-	1	-	-	-	-	-	-	-
不健全娯楽	-	-	-	-	-	-	-	-	-	-	-	-	-	-
金品持出し	-	-	-	-	-	-	-	-	-	-	-	-	-	-
暴走行為	-	-	-	-	-	-	-	-	-	-	-	-	-	-
薬物乱用	-	-	-	-	-	-	-	-	-	-	-	-	-	-
その他	-	-	-	-	-	-	-	-	-	-	-	-	-	-
粗暴行為	23	-	2	-	-	-	9	-	3	-	7	-	2	-

資料:結城警察署

96 交通事故の発生状況

(単位:件、人)

年	物損事故発生件数	人身事故		
		発生件数	死者	傷者
平成24年	987	243	4	301
25年	1,097	223	3	278
26年	1,011	210	2	272
27年	1,108	227	4	298
28年	1,098	180	4	230
29年	1,111	145	2	172
30年	1,209	118	1	144
令和元年	1,069	111	2	135
2年	986	100	-	135
3年	951	106	-	139
4年	1,033	86	2	121

資料:結城警察署

97 事故種別救急車出動状況

(単位:件、人)

年	事故種別											救護人員
	総数	交通	労働災害	運動競技	一般負傷	加害	自損行為	急病	火災	水難	その他	
平成24年	1,796	240	18	9	198	11	22	1,101	2	3	192	1,660
25年	1,728	202	26	8	217	17	18	1,045	3	-	192	1,624
26年	1,841	215	18	13	228	14	15	1,127	3	-	208	1,721
27年	1,793	163	16	5	200	16	19	1,193	4	1	176	1,737
28年	1,818	178	24	10	203	9	10	1,179	3	2	200	1,674
29年	1,692	158	14	8	215	11	9	1,061	2	2	212	1,692
30年	1,958	157	24	5	254	7	21	1,222	3	1	264	1,829
令和元年	1,958	134	26	4	234	18	21	1,273	4	2	242	1,913
2年	1,875	141	16	3	240	9	10	1,216	9	-	231	1,715
3年	1,986	125	19	1	285	7	21	1,290	1	1	236	1,804
4年	2,191	150	12	2	289	7	15	1,458	9	4	245	1,946

資料:防災安全課「消防年報」

注)自然災害はその他に含む。

98 消防職員数及び消防車両

(単位:人、台)

年	消防職員数	指令車	梯子車	化学消防ポンプ自動車	水ポンプ付消防ポンプ自動車	消防ポンプ自動車	救急車	連絡車・査察車	救助工作車
平成24年	55	1	1	1	2	1	2	1	1
25年	54	1	1	1	2	1	2	1	-
26年	54	1	1	1	2	1	2	1	-
27年	54	1	1	1	3	-	2	1	-
28年	53	1	1	1	3	-	2	1	-
29年	53	1	1	1	3	-	2	1	-
30年	55	1	1	1	3	-	2	1	-
令和元年	57	1	1	1	3	-	2	1	-
2年	53	1	-	1	3	-	2	1	-
3年	54	1	1	1	3	-	2	1	-
4年	51	1	1	1	3	-	2	-	-

資料:防災安全課「消防年報」

※水槽車のうち救助工作車を兼ねた車両が1台(令和元年)

99 消防団員数及び消防車両

(単位:人、台)

年	消防団員数	分団数	普通消防ポンプ自動車	指揮車・広報車 工 作 車
平成24年	270	11	10	3
25年	268	11	10	3
26年	262	11	10	3
27年	266	11	10	3
28年	263	11	10	3
29年	268	11	10	3
30年	262	11	10	4
令和元年	268	11	10	3
2年	255	11	10	3
3年	240	11	10	3
4年	235	11	10	3

資料:防災安全課「消防年報」

100 火災発生状況

年	発生件数 (件)	焼損棟数 (棟)	焼失面積		死者 (人)	傷者 (人)	り 災		損害見積額 (万円)
			建 物 (㎡)	山林原野 (a)			世帯数 (世帯)	人数 (人)	
平成25年	23	19	533	-	-	2	11	18	3,582
26年	23	35	1,676	-	-	3	17	63	106,267
27年	18	17	619	9	1	2	11	33	14,069
28年	13	23	2,156	-	1	12	5	12	10,898
29年	26	29	1,624	-	-	2	8	14	133,090
30年	21	32	746	-	-	5	11	24	136,420
令和元年	27	20	2,466	-	2	0	8	23	11,811
2年	26	19	1,031	-	2	1	14	35	9,278
3年	19	13	737	-	-	1	10	16	6,152
4年	18	12	173,542	-	-	2	7	16	119,962

資料: 防災安全課「消防年報」

101 原因別火災発生件数

(単位: 件)

区 分	平成25年	26年	27年	28年	29年	30年	令和元年	2年	3年	4年
総 数	23	23	18	13	26	21	27	26	19	18
火 遊 び	1	2	-	-	-	-	-	-	-	-
風 呂 釜	1	1	1	1	-	-	-	-	-	-
た き 火	2	4	3	1	2	5	4	2	7	2
た ば こ	4	1	2	1	-	-	3	2	2	1
ガ ス コ ン ロ	-	1	-	1	1	-	2	3	-	-
電 気 器 具	-	5	-	2	2	-	2	2	3	-
天 ぶ ら 油	1	-	1	1	1	2	-	-	-	1
石 油 ス ト ー プ	-	1	-	-	3	1	-	-	-	2
放 火	1	3	4	1	3	3	5	6	3	-
放 火 の 疑 い	2	2	3	-	1	-	2	1	1	4
そ の 他	10	1	4	3	11	8	8	10	3	7
不 明	1	2	-	2	2	2	1	-	-	1

資料: 防災安全課「消防年報」

102 消防水利施設状況

各年 4 月 1 日現在

年	消 火 栓		防 火 水 槽							
	公 設	私 設	公 設 (㎡)				私 設 (㎡)			
			100 以上	40~100 未満	20~40 未満	20 未満	100 以上	40~100 未満	20~40 未満	20 未満
平成 30 年	998	19	2	161	77	31	3	73	11	1
令和元年	1,000	19	2	161	77	31	3	74	11	1
2 年	1,010	17	2	163	74	30	3	76	13	1
3 年	1,024	17	2	163	74	30	3	76	13	1
4 年	1,027	17	2	163	74	30	3	76	13	1

資料: 防災安全課「消防年報」

103 危険物製造所等施設数

各年12月31日現在

年	総 数	製 造 所	貯 蔵 所							取 扱 所		
			屋 内	屋 タ ン ク 外	屋 タ ン ク 内	簡 易 タ ン ク	地 下 タ ン ク	移 動 タ ン ク	屋 外	給 油	販 売	一 般
平成30年	215	3	51	13	-	-	36	28	5	42	-	37
令和元年	208	3	49	14	-	-	32	29	5	42	-	34
2年	205	3	49	14	-	-	31	30	3	41	-	34
3年	202	3	48	14	-	-	30	31	3	40	-	33
4年	202	3	48	14	-	-	30	31	3	40	-	33

資料：防災安全課「消防年報」

104 公害等苦情届け出受理状況

(単位：件)

年度	総 数	大気汚染	水質汚濁	土壌汚染	騒 音	振 動	地盤沈下	悪 臭	廃棄物等
平成30年度	392	17	4	-	-	-	-	6	365
令和元年度	361	12	3	-	4	-	-	13	329
2年度	386	12	2	-	3	-	-	16	353
3年度	354	8	1	-	3	-	-	9	333
4年度	381	12	3	-	4	-	-	3	359

資料：生活環境課

注)その他のものも「廃棄物等」に含める。

105 合併浄化槽設置補助基数

(単位：基)

年度	総数	5人槽	7人槽	10人槽
平成30年度	43	31	12	-
令和元年度	63	40	18	5
2年度	45	36	9	-
3年度	58	41	14	3
4年度	48	30	17	1

資料：生活環境課

教育·文化

106 幼稚園の概況

各年5月1日現在(単位:人)

年	園数	教員数			職員数			総数	園児数								
		計	男	女	計	男	女		3歳児			4歳児			5歳児		
									計	男	女	計	男	女	計	男	女
平成26年	4	31	1	30	2	-	2	506	161	80	81	163	85	78	182	83	99
27年	4	35	2	33	5	3	2	474	144	65	79	164	82	82	166	89	77
28年	3	24	2	22	1	-	1	319	108	52	56	98	40	58	113	52	61
29年	3	26	2	24	-	-	-	322	96	50	46	122	62	60	104	42	62
30年	3	26	2	24	-	-	-	321	101	59	42	101	51	50	119	60	59
令和元年	3	27	2	25	1	-	1	326	96	43	53	124	71	53	106	46	60
2年	3	24	2	22	3	-	3	301	91	50	41	95	39	56	115	65	50
3年	3	24	3	21	1	-	1	270	76	46	30	95	53	42	99	43	56
4年	3	25	3	22	3	-	3	246	70	35	35	77	46	31	99	56	43
5年	3	25	3	22	2	-	2	205	57	31	26	71	34	37	77	45	32

資料:「茨城の学校統計」学校基本調査結果報告書

107 小学校の概況

各年5月1日現在(単位:人)

年	学校数	学級数	教員数			職員数	児童数		
			計	男	女		計	男	女
平成26年	9	118	183	60	123	10	2,815	1,442	1,373
27年	9	119	186	63	123	10	2,813	1,442	1,371
28年	9	123	193	64	129	10	2,772	1,441	1,331
29年	9	128	202	63	139	10	2,747	1,448	1,299
30年	9	135	207	69	138	10	2,739	1,426	1,313
令和元年	9	138	201	70	131	9	2,681	1,385	1,296
2年	9	132	193	68	125	11	2,565	1,310	1,255
3年	9	132	200	70	130	10	2,517	1,299	1,218
4年	9	135	201	76	125	10	2,485	1,266	1,219
5年	9	129	199	75	124	10	2,421	1,214	1,207

資料:「茨城の学校統計」学校基本調査結果報告書

108 中学校の概況

各年5月1日現在(単位:人)

年	学校数	学級数	教員数			職員数	生徒数		
			計	男	女		計	男	女
平成26年	3	51	98	59	39	3	1,436	708	728
27年	3	53	98	57	41	3	1,415	710	705
28年	3	55	101	59	42	3	1,373	677	696
29年	3	52	98	60	38	3	1,348	682	666
30年	3	52	101	56	45	3	1,310	659	651
令和元年	3	56	103	55	48	3	1,327	677	650
2年	3	59	103	51	52	4	1,331	691	640
3年	3	63	108	54	54	4	1,377	719	658
4年	3	61	105	54	51	4	1,324	699	625
5年	3	57	102	54	48	4	1,273	678	595

資料:「茨城の学校統計」学校基本調査結果報告書

109 小中学校特別支援教育支援員の推移

各年5月1日現在(単位:人)

年	小学校	中学校
平成26年	14	2
27年	17	2
28年	21	2
29年	27	3
30年	27	3
令和元年	26	4
2年	25	5
3年	31	4
4年	30	5
5年	31	4

資料:学校教育課

注)「特別支援教育支援員」は、令和3年度までの「学校生活介助員」のこと。

110 中学校の卒業後の状況

各年5月1日現在(単位:人)

年		高等学校等進学者	専修学校進学者 〔高等学校課程〕	専修学校一般課程 入学者	施設等入学者 公共職業能力開発	就職者	その他	卒業者 総数
平成 26 年	男	217	2	-	4	-	8	231
	女	193	3	-	-	1	-	197
	計	410	5	-	4	1	8	428
27 年	男	241	-	-	-	1	1	243
	女	233	2	-	-	-	2	237
	計	474	2	-	-	1	3	480
28 年	男	236	-	-	-	1	-	237
	女	243	-	-	-	-	1	244
	計	479	-	-	-	1	1	481
29 年	男	225	-	-	-	-	4	229
	女	249	1	-	-	-	-	250
	計	474	1	-	-	-	4	479
30 年	男	238	1	1	-	-	-	240
	女	206	-	3	-	-	-	209
	計	444	1	4	-	-	-	449
令和元年	男	211	-	-	-	1	-	212
	女	233	1	1	-	-	1	236
	計	444	1	1	-	1	1	448
2 年	男	237	-	-	-	-	1	238
	女	220	1	-	-	-	3	224
	計	457	1	-	-	-	4	462
3 年	男	206	-	-	-	-	3	209
	女	191	1	-	-	-	-	192
	計	397	1	-	-	-	3	401
4 年	男	229	-	-	-	-	6	235
	女	228	-	-	-	-	-	228
	計	457	-	-	-	-	6	463
5 年	男	250	-	-	-	-	2	252
	女	221	-	-	-	-	1	222
	計	471	-	-	-	-	3	474

資料:「茨城の学校統計」学校基本調査結果報告書

111 県立結城特別支援学校の概況

各年5月1日現在(単位:人)

年	学級数	教員数			職員数			児童生徒数		
		計	男	女	計	男	女	計	男	女
平成26年	36	85	46	39	12	5	7	164	118	46
27年	38	96	37	59	13	6	7	172	127	45
28年	38	98	36	62	12	5	7	176	128	48
29年	38	100	39	61	12	5	7	191	135	56
30年	40	101	41	60	11	4	7	197	139	58
令和元年	42	108	39	69	12	5	7	206	139	67
2年	46	116	42	74	14	5	9	228	156	72
3年	51	121	46	75	16	6	10	237	166	71
4年	53	122	44	78	16	5	11	237	173	64
5年	54	123	42	81	17	7	10	245	173	72

資料:結城特別支5学校

112 結城看護専門学校の概況

各年5月1日現在(単位:人)

年	学級数	教員数			職員数			生徒数		
		計	男	女	計	男	女	計	男	女
平成26年	3	10	1	9	3	2	1	121	33	88
27年	3	10	1	9	3	2	1	120	28	92
28年	3	11	1	10	3	2	1	121	22	99
29年	3	11	2	9	3	2	1	117	20	97
30年	3	9	0	9	3	2	1	122	15	107
令和元年	3	10	1	9	3	2	1	124	11	113
2年	3	11	2	9	3	2	1	124	10	114
3年	3	10	1	9	3	2	1	125	12	113
4年	3	11	1	10	3	2	1	117	15	102
5年	3	11	1	10	3	2	1	111	12	99

資料:結城看護専門学校

注)教員数は本務者(常勤)のみ

<参考> 看護師国家試験合格者推移

(単位:人、%)

年度	全国		結城看護専門学校	
	合格者	合格率	合格者	合格率
平成 27 年度	55,585	89.4	34	94.4
28 年度	55,367	88.5	37	97.4
29 年度	58,682	91.0	33	100.0
30 年度	56,767	89.3	33	97.1
令和元年度	58,514	89.2	37	97.4
2 年度	59,769	90.4	39	100.0
3 年度	59,344	91.3	42	100.0
4 年度	58,152	90.8	35	100.0

資料:結城看護専門学校

注)全国は新卒者・既卒者全体、結城看護専門学校は新卒者

113 高等学校の概況

各年 5 月 1 日現在(単位:人)

年	学校数	生徒数			教員数			職員数		
		計	男	女	計	男	女	計	男	女
平成 26 年	3	1,197	509	688	145	94	51	18	10	8
27 年	3	1,208	519	689	110	78	32	18	9	9
28 年	3	1,267	540	727	112	79	33	18	8	10
29 年	3	1,234	502	732	110	74	36	19	8	11
30 年	3	1,236	532	704	111	76	35	19	9	10
令和元年	3	1,195	533	662	114	73	41	18	10	8
2 年	3	1,134	506	628	115	73	42	18	10	8
3 年	3	1,059	450	609	111	71	40	18	10	8
4 年	3	990	427	563	108	70	38	18	8	10
5 年	3	926	420	506	101	66	35	18	7	11

資料:「茨城の学校統計」学校基本調査結果報告書

注)教員数について平成27年から兼務者を除く

114 高等学校の卒業後の状況

各年5月1日現在(単位:人)

年		大学等進学者	専修学校進学者	専修学校等入学者	施設等入学者	公共職業能力開発	就業者(自営業主等)	就業者(無期雇用労働者)	就業者(有期雇用労働者)	就業者(臨時労働者)	その他	卒業者総数
平成27年	男	17	28	-	2			86			8	141
	女	29	68	-	1			115			13	226
	計	46	96	-	3			201			21	367
28年	男	16	33	2	7			90			3	151
	女	25	63	3	-			96			2	189
	計	41	96	5	7			186			5	340
29年	男	22	35	-	11			100			4	172
	女	25	83	4	-			95			10	217
	計	47	118	4	11			195			14	389
30年	男	20	38	-	4			85			5	152
	女	20	70	2	-			115			4	211
	計	40	108	2	4			200			9	363
令和元年	男	20	37	-	-			90			5	152
	女	22	80	2	-			110			16	230
	計	42	117	2	-			200			21	382
2年	男	12	35	1	6	2	14	170	-		10	149
	女	28	68	2	1	1	15	182	1		15	224
	計	40	103	3	7	3	29	352	1		25	373
3年	男	19	37	-	1	2	6	143	-		10	149
	女	21	67	1	-	-	8	197	1		15	224
	計	40	104	1	1	2	14	340	1		25	373
4年	男	11	47	-	1	-	78	-	-		14	170
	女	20	85	-	1	-	82	-	1		15	182
	計	31	132	-	2	-	160	-	1		29	352
5年	男	20	34	-	5	-	71	-	-		8	138
	女	22	67	1	-	-	83	-	-		16	189
	計	42	101	1	5	-	154	-	-		24	327

資料:「茨城の学校統計」学校基本調査結果報告書

注)令和2年より就職者区分変更「有期雇用労働者」とは雇用契約期間が一カ月以上の者、「臨時労働者」とは雇用契約期間が一カ月未満の者

115 県内各市の高等学校の卒業後の状況

令和5年5月1日(単位:人)

	大学等進学者	専修学校進学者 〈専門課程〉	専修学校等入学者 〈一般課程〉	施設等入学者 公共職業能力開発	就職者 〈自営業主等〉	就職者 〈無期雇用労働者〉	就職者 〈有期雇用労働者〉	就職者 〈臨時労働者〉	その他	卒業者総数
茨城県	13,042	4,137	729	209	58	4,013	21	113	965	23,287
水戸市	2,769	519	198	33	8	367	-	14	165	4,073
日立市	1,129	267	24	12	-	277	1	-	44	1,754
土浦市	1,992	279	138	11	10	202	-	8	124	2,764
古河市	392	228	3	4	-	286	2	6	46	967
石岡市	214	208	5	8	-	124	-	7	36	602
結城市	42	101	1	5	-	154	-	-	24	327
龍ヶ崎市	265	96	15	3	1	114	1	3	21	519
下妻市	420	76	17	-	1	13	-	2	11	540
常総市	342	141	7	1	-	112	-	-	39	642
常陸太田市	178	70	-	10	-	57	-	7	12	334
高萩市	35	40	2	7	-	114	-	1	5	204
北茨城市	3	9	-	1	-	51	1	-	-	65
笠間市	26	66	-	16	-	61	-	16	-	185
取手市	932	288	116	1	-	89	-	-	62	1,488
牛久市	1,001	94	5	4	1	10	-	-	59	1,174
つくば市	658	109	34	6	2	154	2	-	113	1,078
ひたちなか市	292	166	13	29	1	290	-	-	21	812
鹿嶋市	434	114	9	6	3	80	-	-	37	683
潮来市	17	24	1	1	1	66	8	-	1	119
守谷市	49	98	-	6	-	41	-	-	11	205
常陸大宮市	13	15	1	2	-	52	1	-	4	88
那珂市	91	138	3	7	-	170	1	19	7	436
筑西市	374	112	13	6	2	171	-	3	10	691
坂東市	11	33	-	-	9	64	-	-	13	130
稲敷市	7	42	1	-	-	102	-	10	3	165
かすみがうら市	57	42	-	6	3	14	-	-	1	123
桜川市	227	90	1	1	1	68	-	-	16	404
神栖市	75	83	6	-	3	223	1	-	14	405
行方市	79	92	2	3	4	100	-	-	10	290
鉾田市	220	111	4	8	4	77	-	7	12	443
つくばみらい市	137	79	1	1	1	10	-	1	9	239
小美玉市	67	78	-	5	-	27	-	-	6	183

資料:「茨城の学校統計」学校基本調査結果報告書

注)令和2年より就職者区分変更「有期雇用労働者」とは雇用契約期間が一カ月以上の者、「臨時労働者」とは雇用契約期間が一カ月未満の者

116 結城市立公民館の利用状況

(単位:日、人、件、団体)

年	開館日数	利用者数	講座数	高齢者 団体	サークル ・クラブ	婦人学級
平成25年度	310	59,695	21	4	73	6
26年度	304	57,488	23	7	70	6
27年度	303	56,412	24	20	55	6
28年度	184	32,801	18	19	55	6
29年度	-	-	20	-	-	5
30年度	307	30,597	20	33	46	5
令和元年度	310	36,706	18	24	61	4
2年度	235	15,641	7	32	59	4
3年度	260	17,882	16	31	60	1
4年度	308	27,111	20	39	66	1

資料:結城市立公民館

注)旧公民館は平成28年11月1日より利用停止、新公民館は平成30年5月1日利用開始

117 結城市民文化センター「アクロス」の利用状況

(単位:日、人、件、団体)

年	自主事業 (共催事業含む)	入場者数 (共催事業含む)	貸館	
			利用件数	利用人数
平成25年度	14	10,105	787	184,724
26年度	12	10,036	2,511	188,008
27年度	12	11,419	2,350	189,245
28年度	15	11,302	2,340	185,164
29年度	19	11,984	2,310	183,749
30年度	18	17,266	2,290	172,329
令和元年	15	10,453	1,879	97,353
2年度	4	1,039	662	23,830
3年度	12	5,058	1,229	46,909
4年度	19	16,117	1,595	79,079

資料:結城市民文化センター「アクロス」

注1)統計ゆうき令和4年度版において貸館(利用件数、利用人数)に誤りがあったため、次のとおり訂正します。

令和3年度 修正前 1,217件 41,851人→修正後 1,229件 46,909人

118 結城市民情報センターの利用状況

(単位:件、人)

年	入 場 者 数	利 用 件 数	利 用 人 数
平成 25 年度	364,289	1,614	43,272
26 年度	353,900	1,697	42,165
27 年度	363,874	1,761	39,532
28 年度	363,138	1,894	46,856
29 年度	355,814	1,964	45,555
30 年度	325,750	1,867	41,642
令和元年度	327,899	1,697	37,738
2 年度	185,388	860	13,571
3 年度	201,100	875	20,855
4 年度	241,540	1,307	27,124

資料:市民情報センター

119 ゆうき図書館の状況

(単位:冊、人)

年	蔵 書 数	貸 出 冊 数	登 録 者 数	貸 出 人 数
平成 25 年度	230,754	180,464	28,783	69,358
26 年度	241,044	171,358	29,987	64,748
27 年度	251,023	179,831	31,551	66,799
28 年度	258,858	183,388	32,867	63,937
29 年度	268,402	188,559	34,053	62,779
30 年度	274,524	190,155	35,218	63,360
令和元年度	280,072	198,083	36,370	64,552
2 年度	285,091	161,386	36,938	47,969
3 年度	290,223	180,010	37,785	53,553
4 年度	294,858	186,063	38,592	57,701

資料:ゆうき図書館

120 体育施設の利用状況

(1) 鹿窪運動公園の利用状況

(単位:人)

項 目	平成 29 年度	30 年度	令和 元年度	2 年度	3 年度	4 年度	
かなくぼ 総合体育館	アリーナ	61,451	63,813	70,712	21,339	21,457	40,802
	トレーニング室	6,766	7,346	6,722	2,156	2,064	2,755
	会議室	5,089	5,089	4,057	404	155	923
第 2 体育館	28,405	27,299	21,421	11,473	11,863	16,894	
武道館	11,283	12,837	11,427	6,840	7,217	9,242	
野球場	12,628	13,495	14,305	7,886	7,084	11,618	
オムニテニスコート	29,435	27,341	26,338	19,192	20,119	24,506	
相撲場	-	-	-	-	-	-	
サッカー場	5,569	8,824	7,493	7,120	6,275	9,731	
ゲートボール場	1,096	1,082	865	148	220	559	
サブグラウンド	1,700	1,810	1,800	227	780	1,470	
林間広場／ニュースポーツ広場	381	341	274	118	87	97	
水のふれあい広場	10,080	7,746	6,737	-	-	2,013	

資料:スポーツ振興課

(2) その他の体育施設の利用状況

(単位:人)

項 目	平成 29 年度	30 年度	令和 元年度	2 年度	3 年度	4 年度	
川木谷野球場	6,248	5,882	4,855	2,417	2,933	3,876	
久保田運動公園	968	1,056	689	-	
才光寺運動公園	2,315	3,628	910	900	965	1,255	
田間グラウンド	2,217	2,169	2,019	1,093	1,275	1,075	
学校施設開放	各小中学校 体育館	38,036	31,590	40,208	25,554	28,462	39,540
	結城一高 体育館	1,690	1,548	1,945	524	405	540
紬の里結城 パークゴルフ場	一日利用券 利用者数	1,416	1,412	1,149	343	241	565
	年間利用券 利用者数 (延べ人数)	33,266	31,310	33,622	21,189	19,542	27,842

資料:スポーツ振興課

注)久保田運動公園は、令和3年度に廃止

121 文化財一覧

令和5年4月1日現在

(1) 国指定文化財

種別	名称	所在地	所有者(管理者)	指定年月日
無形文化財	結城紬(平織)	—	本場結城紬技術保持会	S31.4.24
史跡	結城麁寺跡附結城八幡瓦窯跡	大字上山川	結城市ほか	H14.9.20

(2) 県指定文化財

1 有形文化財の部

種別	名称	所在地	所有者(管理者)	指定年月日
絵画	絹本着色当麻曼荼羅	大字結城(西町)	宗教法人弘経寺	S32.1.25
絵画	紙本着色襖絵	大字結城(西町)	宗教法人弘経寺	S32.1.25
絵画	紙本着色武者肖像画	大字結城(立町)	宗教法人孝顕寺	S32.1.25
絵画	紙本着色結城晴朝肖像画	大字結城(立町)	宗教法人孝顕寺	S32.6.26
絵画	紙本着色結城政朝夫人肖像画	大字結城(立町)	宗教法人孝顕寺	S32.6.26
彫刻	木造不動明王坐像	大字山川新宿	宗教法人大栄寺	S33.3.12
彫刻	木造観音菩薩立像	大字結城(戸野町)	宗教法人大輪寺	H7.1.23
工芸品	仏子	大字結城(鍛冶町)	宗教法人安穏寺	S32.1.25
工芸品	数珠	大字結城(鍛冶町)	宗教法人安穏寺	S32.1.25
工芸品	古鏡	—	個人所有	S32.6.26
工芸品	百万塔	—	個人所有	S33.3.12
工芸品	太刀(葵くずし紋)	—	個人所有	S38.8.23
書跡	往生要集	大字結城(浦町)	宗教法人称名寺	S33.3.12
古文書	健田須賀神社文書	大字結城(浦町)	宗教法人健田須賀神社	H8.1.25

2 無形文化財の部

種別	名称	所在地	所有者(管理者)	指定年月日
無形文化財	結城紬(縮織)	—	(公財)重要無形文化財 結城紬技術保存会	S28.11.14
無形民俗文化財	上山川諏訪神社太々神楽	大字上山川	宗教法人諏訪神社	H17.11.25

3 記念物の部

種別	名称	所在地	所有者(管理者)	指定年月日
史跡	水野越前守忠邦の墓	大字山川新宿	個人所有	S33.3.12
史跡	結城御朱印堀 (附. 地図2帖・証文1・由来帖 1)	大字結城(西町)	宗教法人弘経寺	S33.3.12
		大字結城(立町)	宗教法人孝顕寺	S33.3.12
		大字結城(西の宮)	宗教法人光福寺	S33.3.12
		—	個人所有	S33.3.12

(3)市指定文化財

1 有形文化財の部

種 別	名 称	所 在 地	所有者(管理者)	指定年月日
建造物	石幢	大字結城(塔の下)	宗教法人華蔵寺	S42. 2. 9
建造物	石幢	大字結城(白銀町)	宗教法人常光寺	S42. 2. 9
建造物	宝篋印塔	大字結城(宮の下)	宮の下	S43. 9.10
建造物	上山川諏訪神社本殿	大字上山川	宗教法人諏訪神社	S49.12.27
建造物	孝顕寺三門	大字結城(立町)	宗教法人孝顕寺	S52. 3. 4
建造物	称名寺御霊門	大字結城(浦町)	宗教法人称名寺	S52.12. 6
建造物	称名寺二条門	大字結城(浦町)	宗教法人称名寺	S52.12. 6
建造物	乗国寺四脚門	大字結城(小埜)	宗教法人乗国寺	S52.12. 6
建造物	乗国寺楼門	大字結城(小埜)	宗教法人乗国寺	S52.12. 6
建造物	諏訪神社本殿	大字北南茂呂	宗教法人諏訪神社	S54. 7.13
建造物	小森大桑神社本殿	大字小森	大桑神社(総代兼小森区長)	H 4. 3.31
建造物	中世五輪塔	大字上山川	宗教法人東持寺	H 7. 6.12
建造物	安穩寺山門	大字結城(鍛冶町)	宗教法人安穩寺	H21.11.30
絵画	紙本著色結城朝光肖像画	大字結城(浦町)	宗教法人称名寺	S38.10. 1
絵画	絹本著色復庵和尚頂相	大字結城(塔の下)	宗教法人華蔵寺	S48. 3.12
絵画	紙本著色不動明王像	大字結城(永横町)	宗教法人釈迦堂	S49. 4.26
絵画	源翁禅師頂相	大字結城(鍛冶町)	宗教法人安穩寺	S51. 4. 1
絵画	紙本山川綾戸城古図	—	個人所有	S52.12. 6
彫刻	銅造阿弥陀如来坐像	大字結城(白銀町)	宗教法人常光寺	S38.10. 1
彫刻	木造結城政勝像	大字結城(観音町)	宗教法人華蔵寺	S39. 9. 1
彫刻	木造大黒天像	大字結城(戸野町)	宗教法人大輪寺	S43. 9. 9
彫刻	貴船神社本殿彫刻	大字結城(宮の下)	宗教法人貴船神社	S43. 9. 9
彫刻	木造結城朝光像	大字結城(浦町)	宗教法人称名寺	S46. 9.11
彫刻	木造釈迦如来坐像	大字大木	宗教法人東光寺	S46. 9.11
彫刻	木造弁財天坐像	—	個人所有	S48. 3.12
彫刻	銅造虚空蔵菩薩坐像	大字結城(永横町)	宗教法人釈迦堂	S49. 4.26
彫刻	狛犬	大字結城(浦町)	宗教法人健田須賀神社	S52. 3. 4
彫刻	獅子頭	大字結城(浦町)	宗教法人健田須賀神社	S52. 3. 4
彫刻	木造毘沙門天立像	大字結城(西の宮)	宗教法人光福寺	S52. 3. 4
彫刻	木造阿弥陀如来立像	大字武井	宗教法人西勝寺	S53. 4.11
彫刻	木造阿弥陀如来半跏像	大字今宿	宗教法人長徳院	H16. 4.30
彫刻	木造普賢菩薩像	大字大木	宗教法人東光寺	H20. 3.31
彫刻	木造文殊菩薩像	大字大木	宗教法人東光寺	H20. 3.31
彫刻	木造宝冠釈迦如来坐像	大字結城(小埜)	宗教法人乗国寺	H29. 7. 1
彫刻	木造結城政勝坐像	大字結城(小埜)	宗教法人乗国寺	H29. 7. 1

つづく

つづき

種 別	名 称	所 在 地	所有者(管理者)	指定年月日
工芸品	経筥	大字結城(戸野町)	宗教法人大輪寺	S43. 9. 9
工芸品	石燈籠	大字結城(宮の下)	宗教法人貴船神社	S43. 9.10
工芸品	海獣葡萄鏡	大字結城	結城市教育委員会	S48. 3.12
工芸品	鉄鏝	大字上山川	宗教法人諏訪神社	S49.12.27
工芸品	明治天皇御愛用品	—	個人所有	S51. 2. 5
工芸品	追分道標石燈籠	大字結城(木町)	宗教法人光福寺	S59. 2.20
工芸品	大町屋台	大字結城(大町)	大町町内会	H20. 3.31
典籍	経典 (大日経 7・金剛頂経 3・蘇悉地経 3)	大字結城(戸野町)	宗教法人大輪寺	S43. 9. 9
古文書	赤荻家所蔵文書	—	個人所有	S48. 3.12
古文書	将軍家政所下文	—	個人所有	S51. 2. 5
古文書	将軍足利義政感状他	—	個人所有	S52. 3. 4
古文書	鎌倉公方持氏感状他	—	個人所有	S52. 3. 4
古文書	古河公方成氏契状案	—	個人所有	S52. 3. 4
古文書	多賀谷季雄家文書	大字結城	結城市教育委員会	R 4. 2. 1
紙本	山川氏系図	大字上山川	宗教法人東持寺	H 7. 6.12
考古資料	板碑	大字上山川	宗教法人東持寺	S38.10. 1
考古資料	板碑	大字結城(塔の下)	宗教法人華蔵寺	S38.10. 1
考古資料	塙仏	大字結城	結城市教育委員会	H16. 4.30
考古資料	塔心礎舍利孔石蓋	大字結城	結城市教育委員会	H16. 4.30
考古資料	弘長二年銘板碑	大字結城	結城市教育委員会	H29. 7. 1
考古資料	結城作出土木棺	大字結城	結城市教育委員会	R2.10.28
考古資料	結城廃寺跡出土塑像	大字結城	結城市教育委員会	R2.10.28

2 無形文化財の部

種 別	名 称	所 在 地	所有者(管理者)	指定年月日
無形民俗文化財	結城ぎおんばやし(田間)	大字田間	田間大杉囃子保存会	S42. 4.24
無形民俗文化財	結城ぎおんばやし(大木)	大字大木	大木おはやし保存会	S42. 9.20
無形民俗文化財	結城ぎおんばやし(小森)	大字小森	小森囃子連	S42. 9.20
無形民俗文化財	結城ぎおんばやし(本田・寺内)	大字小田林 字本田・寺内	結城市小田林 本田寺内お囃子会	S42. 9.20
無形民俗文化財	結城ぎおんばやし(古新田・黒田)	大字小田林 字古新田・黒田	古新田黒田おはやし保存会	S42. 9.20

3 記念物の部

種 別	名 称	所 在 地	所有者(管理者)	指定年月日
史跡	結城朝光の墓	大字結城(浦町)	宗教法人称名寺	S38.10.1
史跡	慈眼院結城家御廟	大字結城(小塙)	宗教法人乗国寺	S38.10.1
史跡	保戸塚	—	個人所有	S38.10.1
史跡	林八幡塚	—	個人所有	S38.10.1
史跡	林八幡塚陪塚	—	個人所有	S38.10.1
史跡	備中塚	大字上山川	宗教法人慈眼寺	S38.10.1
史跡	古山八幡塚	大字上山川	結城市	S38.10.1
史跡	愛宕山塚	大字上山川	南宿愛宕神社総代	S38.10.1
史跡	浅間塚	大字結城(松木合)	浅間神社	S38.10.1
史跡	地神塚	—	個人所有	S38.10.1
史跡	山神塚	—	個人所有	S38.10.1
史跡	中世武家屋敷跡	大字上山川	宗教法人東持寺	S39.9.1
史跡	玉日姫の墓	大字結城(玉岡町)	宗教法人称名寺	S39.9.1
史跡	結城城跡	大字結城(本町)	結城市ほか	S39.9.1
史跡	砂岡雁岩の墓	大字結城(西町)	宗教法人弘経寺	S39.9.1
史跡	源翁和尚の墓	大字結城(玉岡町)	宗教法人安穩寺	S39.9.1
史跡	仙太郎稻荷塚	大字結城(曾我殿台)	宗教法人華蔵寺	S39.9.1
史跡	庚申塚	—	個人所有	S39.9.1
史跡	稻荷塚	—	個人所有	S39.9.1
史跡	山川綾戸城	大字山川新宿	宗教法人結城寺	S42.2.9
史跡	和尚塚	大字結城(公達)	宗教法人華蔵寺	S42.2.9
史跡	健田神社旧跡	大字結城(見晴町)	宗教法人健田須賀神社	S46.9.11
史跡	増田遷晃文人の碑	大字結城(永横町)	宗教法人釈迦堂	S52.3.4
史跡	早見晋我の墓	大字結城(石町)	宗教法人妙国寺	S52.3.4
史跡	山川家歴代霊廟	大字今宿	宗教法人長徳院	S52.12.6
史跡	山川水野家墓所	大字山川新宿	個人所有	H25.1.28
史跡	城の内遺跡	大字結城(城の内)	結城市	R4.2.1
天然記念物	大桑神社の櫨	大字小森	大桑神社(総代兼小森区長)	S51.2.5

(4) 国登録有形文化財

名 称	所 在 地	指定年月日
結城酒造株式会社煉瓦煙突	大字結城(西町)	H12. 4.28
奥順見世蔵	大字結城(大町)	H17. 2. 9
奥順店舗	大字結城(大町)	H17. 2. 9
奥順離れ	大字結城(大町)	H17. 2. 9
奥順土蔵	大字結城(大町)	H17. 2. 9
結真紬見世蔵	大字結城(大町)	H17. 2. 9
結真紬主屋	大字結城(大町)	H17. 2. 9
小西見世蔵	大字結城(浦町)	H17. 2. 9
赤荻本店見世蔵	大字結城(浦町)	H17. 2. 9
秋葉糝味噌醸造見世蔵	大字結城(浦町)	H17. 2. 9
鈴木紡績見世蔵	大字結城(西の宮)	H17. 2. 9
鈴木紡績主屋	大字結城(西の宮)	H17. 2. 9
中澤商店見世蔵及び主屋	大字結城(穀町)	H17. 2. 9
旧黒川米穀店店舗	大字結城(西の宮)	H18.10.18
キヌヤ薬舗	大字結城(大町)	H18.10.18
奥順壱の蔵	大字結城(大町)	H18.10.18
小倉商店店舗兼主屋	大字結城(浦町)	H20. 3. 7
奥庄店舗兼主屋	大字結城(大町)	H21. 1. 8
保坂家住宅主屋	大字結城(浦町)	H23. 7.25
保坂家住宅土蔵	大字結城(浦町)	H23. 7.25
武勇見世蔵	大字結城(浦町)	H23. 7.25
武勇脇蔵	大字結城(浦町)	H23. 7. 25
武勇製品蔵	大字結城(浦町)	H23. 7. 25
武勇仕込蔵	大字結城(浦町)	H23. 7. 25
武勇旧釜蔵	大字結城(浦町)	H23. 7. 25
武勇煙突	大字結城(浦町)	H23. 7. 25
鈴木新平商店見世蔵	大字結城(浦町)	H26.12.19
鈴木新平商店文庫蔵	大字結城(浦町)	H26.12.19
鈴木新平商店座敷棟	大字結城(浦町)	H26.12.19

資料: 生涯学習課

行 財 政

122 歴代市長

代	市長名	就任年月日	退任年月日	代	市長名	就任年月日	退任年月日
1	木村 正義	S29. 3.15	S30. 1.13	6	荒井 秀吉	S62. 2. 6	H 9. 3.11
2	小篠 雄二郎	S30. 2. 6	S34. 2. 5	7	平塚 明	H 9. 4.27	H15. 7.11
3	沼田 禎二郎	S34. 2. 6	S46. 2. 5	8	小西 栄造	H15. 8.24	H23. 8.23
4	大木 庫	S46. 2. 6	S54. 2. 5	9	前場 文夫	H23. 8.24	R1.8.23
5	奥澤 順一	S54. 2. 6	S62. 2. 5	10	小林 栄	R1.8.24	現在

資料:総務課

123 歴代副市長

代	副市長名	就任年月日	退任年月日	代	副市長名	就任年月日	退任年月日
1	浅野 演	S29. 3.15	S30. 3.15	9	野澤 稔	H11. 4. 1	H17. 3.31
		S31. 3.26	S32.12.31	10	渡辺 洋子	H17. 6.10	H18. 3.31
2	関根 隆一郎	S32. 3.25	S34. 7. 2	11	嶋田 一郎	H18. 4. 1	H20. 3.31
3	渡辺 仲治	S34. 7. 1	S43. 7.15	12	飯島 圭介	H20. 4. 1	H23. 8.19
4	杉田 祐良	S43. 8. 1	S47. 7.31	13	北 畠 守	H23.10.11	H25. 7.28
5	柴 善雄	S47.10. 1	S54. 1. 4	14	石浜 均	H25.11. 1	H28. 3.31
6	河口 文男	S54. 7. 1	S62. 2. 4	15	河田 良一	H28. 4. 1	R 1. 8.22
7	渡部 角之助	S62. 4. 1	H 3. 3.31	16	杉山 順彦	R 2. 4. 1	現在
8	大友 國安	H 3. 4. 1	H11. 3.31				

資料:総務課

注)平成 18 年度以前は、副市長は助役

124 市職員数

各年 4 月 1 日現在(単位:人)

年	総数	市長部局	教育委員会	議会事務局	公営企業体	農事業務委員会	監事査務委員	職当市 員た民 一り 人の数
平成27年	371	311	36	5	11	5	3	142.0
28年	372	313	35	5	11	5	3	141.3
29年	371	313	34	5	11	5	3	141.6
30年	366	307	35	5	11	5	3	143.1
31年	373	310	39	5	11	5	3	139.1
令和2年	372	305	31	5	22	6	3	138.7
3年	373	309	30	5	21	5	3	137.0
4年	381	315	32	5	21	5	3	132.3
5年	384	316	34	5	21	5	3	130.7

資料:総務課

※令和 5 年は、フルタイム再任用 10 人、社会教育主事 1 人を含む

125 年度別一般会計歳入決算

(単位:千円)

科 目	平成 29 年度	30 年度	令和 元年度	2 年度	3 年度	4 年度
歳 入 合 計	17,926,623	17,582,907	20,597,480	26,137,417	20,985,748	20,758,227
市 税	6,959,022	7,026,936	7,083,371	6,828,023	6,852,143	7,071,704
地 方 譲 与 税	204,873	209,111	209,115	209,437	212,701	210,853
利 子 割 交 付 金	9,172	9,514	4,655	4,954	3,939	2,202
配 当 割 交 付 金	27,762	21,764	25,996	23,845	37,508	31,933
株 式 等 譲 渡 所 得 割 交 付 金	27,502	18,821	15,860	33,403	44,642	25,250
法 人 事 業 税 交 付 金	64,285	105,562	120,754
地 方 消 費 税 交 付 金	850,645	917,854	887,464	1,086,889	1,183,055	1,228,973
自 動 車 取 得 税 交 付 金	55,741	57,258	29,858
環 境 性 能 割 給 付 金	9,176	15,062	18,271	20,138
地 方 特 例 交 付 金	39,327	43,182	115,325	58,729	147,017	58,070
地 方 交 付 税	2,687,413	2,511,503	2,461,368	2,941,106	3,116,436	3,170,180
交 通 安 全 対 策 特 別 交 付 金	6,323	5,374	4,792	5,149	5,182	4,939
分 担 金 及 び 負 担 金	282,925	280,437	192,175	100,630	94,547	82,882
使 用 料 及 び 手 数 料	115,534	114,881	112,278	102,422	106,293	103,254
国 庫 支 出 金	2,463,812	2,441,751	2,661,021	8,822,767	4,719,130	4,168,837
県 支 出 金	1,223,639	1,117,965	1,224,870	1,383,968	1,400,205	1,430,810
財 産 収 入	8,580	13,414	56,904	13,224	16,845	9,814
寄 附 金	19,553	12,907	19,001	180,875	81,790	121,364
繰 入 金	445,600	7,700	1,261,485	878,918	17,019	13,600
繰 越 金	636,356	1,005,583	931,202	778,528	1,170,817	1,695,364
諸 収 入	458,044	374,752	367,664	327,503	375,846	370,606
市 債	1,404,800	1,392,200	2,923,900	2,277,700	1,276,800	816,700
市民一人当たり歳入決算額(円)	341,031	337,607	397,673	509,839	415,230	412,287

資料:財政課

126 年度別特別会計歳入決算

(単位:千円)

区 分	平成 29 年度	30 年度	令和 元年度	2 年度	3 年度	4 年度
国 民 健 康 保 険	6,978,299	5,827,737	5,335,856	5,002,432	5,288,846	4,871,370
後 期 高 齢 者 医 療	517,874	539,126	570,088	638,591	662,373	687,790
介 護 保 険 (介 護 保 険 事 業 勘 定)	3,625,071	3,568,617	3,649,600	3,602,853	3,568,991	3,633,409
介 護 保 険 (介 護 サ ー ビ ス 事 業 勘 定)	25,289	21,814	21,210	21,958	1,566	-
公 共 用 地 先 行 取 得 事 業	12,987	6,430	-	-	-	-
結 城 南 部 第 二 土 地 区 画 整 理 事 業	197,562	147,683	155,624	143,015	124,580	136,525
結 城 南 部 第 三 土 地 区 画 整 理 事 業	107,973	90,201	79,613	51,754	57,708	61,623
結 城 南 部 第 四 土 地 区 画 整 理 事 業	89,984	56,936	-	-	-	-
公 共 下 水 道 事 業	1,435,434	1,352,748	1,411,903	-	-	-
農 業 集 落 排 水 事 業	124,923	115,130	119,802	125,058	133,535	122,609
住 宅 資 金 等 貸 付 事 業	3,422	4,460	3,189	3,016	5,799	-

資料:財政課

127 年度別企業会計歳入決算

(単位:千円)

区 分	平成 29 年度	30 年度	令和元年度	2 年度	3 年度	4 年度
水道事業	1,478,998	1,561,442	1,504,953	1,704,611	1,566,730	1,735,210
収益的収入	1,223,282	1,220,871	1,236,748	1,418,576	1,450,597	1,429,209
資本的収入	255,716	340,571	268,205	286,035	116,133	306,001

資料:水道課

128 年度別一般会計歳出決算

(単位:千円)

科 目	平成 29 年度	30 年度	令和元年度	2 年度	3 年度	4 年度
歳 出 合 計	16,921,040	16,651,705	19,818,952	24,966,600	19,290,384	19,424,447
議 会 費	189,961	186,202	184,110	191,850	193,710	187,896
総 務 費	1,916,452	2,243,639	5,031,473	9,203,383	2,622,208	2,524,512
民 生 費	6,514,105	6,406,340	6,554,516	6,625,689	7,804,921	7,343,275
衛 生 費	1,156,050	1,054,684	1,034,487	1,457,995	1,357,472	1,667,991
労 働 費	923	848	1,390	1,634	532	606
農 林 水 産 業 費	564,730	468,966	492,929	478,637	510,352	530,525
商 工 費	247,153	243,396	242,249	475,079	540,729	468,861
土 木 費	2,082,467	1,927,956	1,693,867	1,649,573	1,853,053	2,067,582
消 防 費	703,442	710,165	716,495	816,770	763,422	843,668
教 育 費	2,084,743	2,032,687	2,499,495	2,689,606	2,208,825	2,316,338
災 害 復 旧 費	-	-	22,629	-	-	-
公 債 費	1,461,014	1,376,822	1,345,312	1,376,384	1,435,160	1,473,193
諸 支 出 費	-	-	-	-	-	-
予 備 費	-	-	-	-	-	-
市民一人当たり歳出決算額(円)	321,901	319,727	382,642	487,001	381,685	385,796

資料:財政課

129 年度別特別会計歳出決算

(単位:千円)

区 分	平成 29 年度	30 年度	令和 元年度	2 年度	3 年度	4 年度
国民健康保険	6,796,127	5,779,931	5,324,509	4,768,956	5,071,047	4,839,511
後期高齢者医療	516,885	537,996	568,742	637,281	660,575	686,215
介護保険(介護保険事業勘定)	3,487,678	3,378,497	3,474,803	3,459,900	3,474,449	3,491,532
介護保険(介護サービス事業勘定)	21,683	21,138	21,210	21,958	1,566	-
公共用地先行取得事業	12,987	6,430	-	-	-	-
結城南部第二土地区画整理事業	172,247	130,884	115,541	129,984	105,903	94,803
結城南部第三土地区画整理事業	98,872	81,701	79,113	51,254	57,208	61,123
結城南部第四土地区画整理事業	66,605	56,936	-	-	-	-
農業集落排水事業	124,922	115,129	119,801	125,057	133,534	122,608
住宅資金等貸付事業	2,237	1,802	1,335	821	5,799	-

資料:財政課

130 年度別企業会計歳出決算

(単位:千円)

区 分	平成 29 年度	30 年度	令和元年度	2 年度	3 年度	4 年度
水道事業	1,773,677	1,814,342	1,715,411	1,724,969	1,736,306	1,851,463
収益的支出	1,118,570	1,125,141	1,096,311	1,100,915	1,191,860	1,157,534
資本的支出	655,107	689,201	619,100	624,054	544,446	693,929

資料:水道課

131 市税の収入状況

(単位:千円、%)

税 目	令和2年度		3年度		4年度	
	収入済額	構成比	収入済額	構成比	収入済額	構成比
市 税 総 額	6,828,023	100.00	6,852,143	100.00	7,071,704	100.00
市 民 税	3,000,157	43.94	3,086,160	45.04	3,199,533	45.24
個人市民税	2,506,791	36.71	2,507,290	36.59	2,570,118	36.34
現年課税分	2,477,760	36.29	2,473,747	36.1	2,535,063	35.85
滞納繰越分	29,031	0.43	33,543	0.49	35,055	0.49
法人市民税	493,366	7.23	578,870	8.45	629,415	8.90
現年課税分	491,108	7.19	573,686	8.37	627,576	8.87
滞納繰越分	2,258	0.03	5,184	0.08	1,839	0.03
固定資産税	2,926,394	42.86	2,843,581	41.50	2,915,365	41.23
純固定資産税	2,921,598	42.79	2,838,821	41.43	2,910,610	41.16
現年課税分	2,898,540	42.45	2,814,783	41.08	2,895,455	40.94
滞納繰越分	23,058	0.34	24,038	0.35	15,155	0.22
交付金・納付金	4,796	0.07	4,760	0.07	4,755	0.07
軽自動車税	155,048	2.27	160,759	2.35	166,502	2.36
環境性能割	3,369	0.05	4,154	0.06	5,842	0.09
種 別 割	151,679	2.22	156,605	2.29	160,660	2.27
現年課税分	149,277	2.19	154,254	2.25	159,082	2.25
滞納繰越分	2,402	0.04	2,351	0.03	1,578	0.02
市たばこ税	389,334	5.7	413,252	6.03	429,496	6.07
現年課税分	389,334	5.7	413,252	6.03	429,496	6.07
滞納繰越分	-	-	-	-	-	-
都市計画税	357,090	5.23	348,391	5.08	360,808	5.10
現年課税分	354,183	5.19	345,247	5.04	358,899	5.07
滞納繰越分	2,907	0.04	3,144	0.05	1,909	0.03

資料:財政課

令和4年度市税内訳

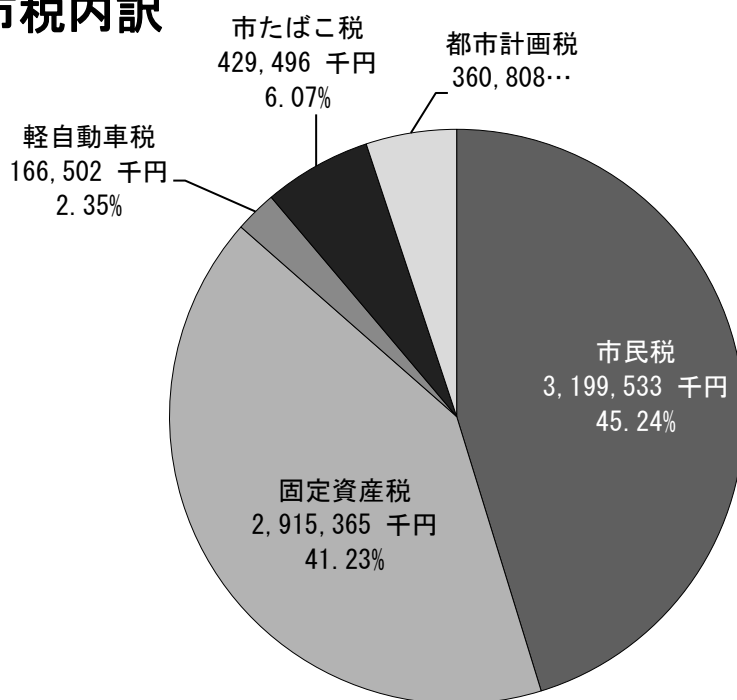

132 公有財産

(単位: m²)

種 別	令和元年度		2年度		3年度		4年度	
	土地	建物	土地	建物	土地	建物	土地	建物
総 数	1,416,977	171,599	1,306,457	172,314	1,308,102	172,136	1,309,197	172,519
計	1,355,783	171,402	1,244,855	168,948	1,245,780	168,770	1,246,875	169,153
本 庁 舎	12,873	5,340	16,209	11,054	16,209	11,054	16,209	11,054
その他の行政機関	5,742	1,358	5,742	1,358	5,742	1,358	5,742	1,358
その他の施設	206,821	16,976	122,859	11,102	122,859	11,102	123,216	11,466
学 校	402,905	82,026	402,905	82,026	402,905	82,026	402,905	82,026
公 共 用 産	64,768	18,734	64,768	18,699	64,768	18,699	64,768	18,665
公 園	376,989	7,797	379,489	7,797	380,070	7,797	380,808	7,816
その他の施設	285,685	39,171	252,883	36,912	253,227	36,734	253,227	36,768
普 通 財 産	61,194	197	61,602	3,366	62,322	3,366	62,322	3,366
警 察 施 設	-	-	-	-	-	-	-	-
そ の 他	61,194	197	61,602	3,366	62,322	3,366	62,322	3,366

資料: 契約管財課

注1) 統計ゆうき令和4年度版において行政財産(学校)土地に誤りがあったため、次のとおり訂正します。

令和3年度 修正前 402,904 m²→修正後 402,905 m²

133 財政状況の推移(普通会計)

区 分	平成 28年度	29年度	30年度	令和 元年度	2年度	3年度	4年度
財政力指数	0.703	0.707	0.718	0.732	0.742	0.727	0.709
実質収支比率 (%)	5.9	9.3	7.7	6.9	9.5	14.1	11.7
経常収支比率 (%)	93.9	93.0	91.1	92.8	92.2	83.9	91.7
経常一般財源等比率 (%)	94.5	96.7	95.9	96.0	93.8	97.1	101.2
標準財政規模 (千円)	10,514,736	10,536,553	10,586,452	10,568,618	10,833,982	11,364,368	11,108,524
経常一般財源 (千円)	10,008,916	10,195,330	9,909,846	9,953,106	9,909,457	10,018,596	10,538,495
実質単年度収支 (千円)	△292,086	△20,022	134,785	13,186	211,535	820,790	△201,831
公債費 (千円)	1,871,697	1,740,455	1,591,989	1,488,476	1,485,767	1,519,617	1,548,941
地方債現在高 (千円)	15,032,777	14,829,918	14,728,476	16,246,990	17,109,729	16,934,267	16,253,058

資料: 財政課

注) 普通会計・・・地方財政の統計上、全国統一的に使われる会計のことで、結城市では一般会計及び公共用地
先行取得事業特別会計・住宅資金等貸付事業特別会計の全部、結城南部土地区画整理事業
(第1～4)の一部を合算し、会計間の繰入、繰出金の重複額を控除したものである。

134 健全化判断比率

(単位: %)

区 分	30 年度	令和元年度	2 年度	3 年度	4 年度
実 質 赤 字 比 率	… (13.24)	… (13.24)	… (13.21)	… (13.13)	… (13.17)
連 結 実 質 赤 字 比 率	… (18.24)	… (18.24)	… (18.21)	… (18.13)	… (18.17)
実 質 公 債 費 比 率	9.2 (25.0)	8.3 (25.0)	7.2 (25.0)	6.9 (25.0)	7.0 (25.0)
将 来 負 担 比 率	19.2 (350.0)	42.4 (350.0)	54.6 (350.0)	40.0 (350.0)	33.8 (350.0)

資料: 財政課

注 1) 括弧内は早期健全化基準

注 2) 健全化判断比率・・・実質赤字比率、連結実質赤字比率、実質公債費比率、将来負担比率の4つの財政指標
の総称で、地方公共団体は、この比率のいずれかが一定基準以上となった場合には、
財政健全化計画又は財政再生計画を策定し、財政の健全化を図らなければならないと
されている。

135 結城市行政機構図

令和5年4月1日現在

条例定数 430人
職員数 384人

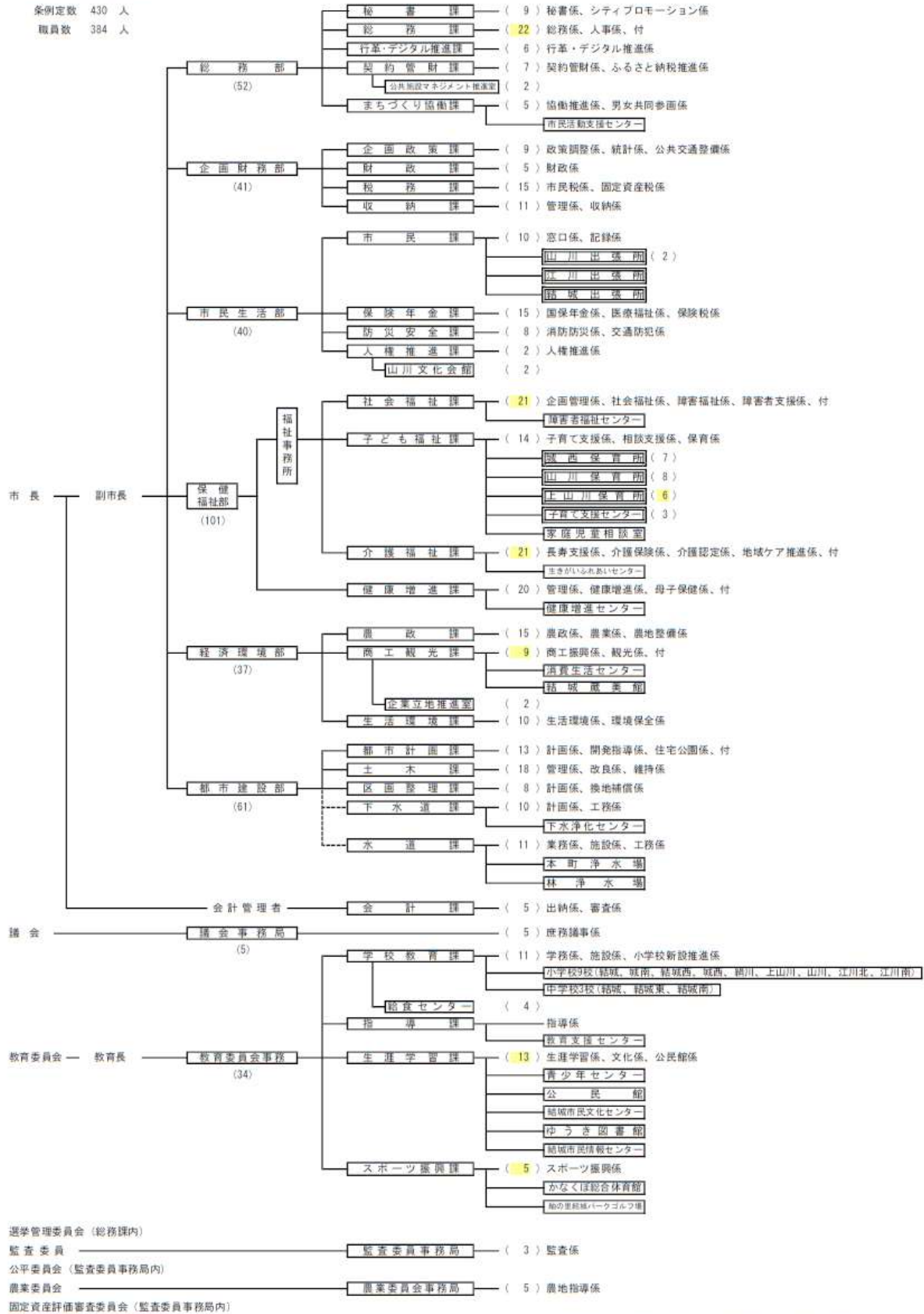

※フルタイム再任用職員10人、社会教育主事1人を含む。

市長部局	8部	1所	26課	3室	61係	7出先機関	10施設
全体	8部	1所	32課	4室	72係	7出先機関	30施設

選挙・議会

136 投票区別選挙人名簿登録者数

令和5年4月1日現在

投票区	投票所	計	男	女	町名
	合計	41,142	20,549	20,593	
1	結城市役所	2,810	1,433	1,377	新福寺、中央町一丁目・二丁目、新福寺一丁目・二丁目・三丁目・四丁目・五丁目、下り松三丁目
2	結城市立公民館	3,374	1,661	1,713	戸の町、曾我殿台、石町、御朱印町、鍛冶町、神明町、四季の杜、紺屋町、本町、西の宮、玉岡町
3	結城市民情報センター	2,774	1,379	1,395	陣屋町、塔の下、番匠町、永横町、浦町、木町、大町、西町、戸張町、大切町、白銀町(駅北)、国府町、国府町一丁目、立町、肝入町、観音町(JR水戸線以北)
4	結城第二高等学校	3,363	1,677	1,686	下り松(国道50号線以北)、下り松四丁目、観音町(JR水戸線以南)、見晴一丁目、見晴町、白銀町(駅南)
5	職業訓練校	1,159	599	560	字大谷瀬、大谷瀬町、鉄砲宿、人手町、上小塙、下小塙、宮の下
6	城南小学校	2,897	1,468	1,429	下り松(国道50号線以南)、下り松六丁目、城南町一丁目・二丁目、新福寺六丁目、城の内、繁昌塚、辻堂
7	結城西小学校	2,785	1,412	1,373	大橋町、川木谷、川木谷一丁目・二丁目、五助、富士見町、富士見町三丁目・四丁目、みどり町一丁目・二丁目
8	結城中学校	2,307	1,148	1,159	立の山東、立の山西、立の山南、立の山北、上海道、上の宮、古新田、寺内、本田、逆井
9	玉岡堯舜認定こども園	3,913	1,910	2,003	四ツ京、栄町、松木合、富士見ニュータウン
10	城西小学校	3,155	1,558	1,597	公達、猿内、黒田、作の谷、アビタス城西、仁軒地、仁軒地西、下の宮、善長寺、片蓋
11	絹川地区多目的集会施設	1,390	687	703	小森、宮崎、慶福、久保田、中、泉
12	結城特別支援学校	1,637	794	843	林、鹿窪
13	上山川小学校	1,300	654	646	我里内、河岸、追立、馬場、南宿、前法内、芝崎、平間、先城谷、原
14	上山川就業改善センター	1,015	512	503	西坪、矢畑、北坪、芝良前、中坪、東坪、古山、瓦塚、皿窪
15	山川新宿中央集会所	981	501	480	山川新宿、新宿新田、善右工門新田
16	山川文化会館	756	389	367	粕礼、今宿
17	山川小学校	1,094	542	552	今宿(今泉)、古宿新田、山王、芳賀崎、浜野辺、水海道
18	江川北小学校	1,593	787	806	上成、田間上、田間中、田間下、新田間町、武井上、鷺の谷、大木北
19	江川地区多目的集会施設	1,421	722	699	武井下、武井南、大戦防、江川新宿、江川大町西、江川大町東、大木西、大木東
20	江川南小学校	1,418	716	702	北茂呂、南茂呂、七五三場、東茂呂、一ツ木、前新田、蓮縄田、出山

資料:総務課

137 衆議院議員選挙(小選挙区)投票状況

(単位:人、%)

執行年月日	有権者数			投票者数			投票率		
	総数	男	女	総数	男	女	総数	男	女
平成26.12.14	42,258	20,921	21,337	23,935	11,961	11,974	56.64	57.17	56.12
29.10.22	42,589	21,194	21,395	21,822	10,906	10,916	51.24	51.46	51.02
令和 3.10.31	41,415	20,660	20,755	21,809	10,862	10,947	52.66	52.58	52.74

資料:総務課

138 衆議院議員選挙(比例区)投票状況

(単位:人、%)

執行年月日	有権者数			投票者数			投票率		
	総数	男	女	総数	男	女	総数	男	女
平成26.12.14	42,258	20,921	21,337	23,921	11,954	11,967	56.61	57.14	56.09
29.10.22	42,589	21,194	21,395	21,815	10,906	10,909	51.22	51.46	50.99
令和 3.10.31	41,415	20,660	20,755	21,808	10,861	10,947	52.66	52.57	52.74

資料:総務課

139 最高裁判所裁判官国民審査投票状況

(単位:人、%)

執行年月日	有権者数			投票者数			投票率		
	総数	男	女	総数	男	女	総数	男	女
平成26.12.14	42,233	20,913	21,320	23,610	11,810	11,800	55.90	56.47	55.35
29.10.22	42,564	21,187	21,377	21,735	10,870	10,865	51.06	51.31	50.83
令和 3.10.31	41,393	20,653	20,740	21,743	10,836	10,907	52.53	52.47	52.59

資料:総務課

140 参議院議員選挙(選挙区)投票状況

(単位:人、%)

執行年月日	有権者数			投票者数			投票率		
	総数	男	女	総数	男	女	総数	男	女
平成 25. 7.21	42,424	21,008	21,416	19,150	9,734	9,416	45.14	46.33	43.97
28. 7.10	42,821	21,269	21,552	20,020	10,089	9,931	46.75	47.44	46.08
令和元. 7.21	42,091	20,957	21,134	17,060	8,651	8,409	40.53	41.28	39.79
4. 7.10	41,302	20,614	20,688	17,772	8,927	8,845	43.03	43.31	42.75

資料:総務課

141 参議院議員選挙(比例区)投票状況

(単位:人、%)

執行年月日	有権者数			投票者数			投票率		
	総数	男	女	総数	男	女	総数	男	女
平成 25. 7.21	42,424	21,008	21,416	19,154	9,737	9,417	45.15	46.35	43.97
28. 7.10	42,821	21,269	21,552	20,015	10,089	9,926	46.74	47.44	46.06
令和元. 7.21	42,091	20,957	21,134	17,060	8,651	8,409	40.53	41.28	39.79
4. 7.10	41,302	20,614	20,688	17,774	8,928	8,846	43.03	43.31	42.76

資料:総務課

142 茨城県知事選挙投票状況

(単位:人、%)

執行年月日	有権者数			投票者数			投票率		
	総数	男	女	総数	男	女	総数	男	女
平成25. 9. 8	42,096	20,830	21,266	11,409	5,701	5,708	27.10	27.37	26.84
29. 8.27	42,272	21,013	21,259	16,298	8,148	8,150	38.56	38.78	38.34
令和 3. 9. 5	41,182	20,531	20,651	12,945	6,330	6,615	31.43	30.83	32.03

資料:総務課

143 県議会議員選挙投票状況

(単位:人、%)

執行年月日	有権者数			投票者数			投票率		
	総数	男	女	総数	男	女	総数	男	女
平成22.12.12	42,954	21,319	21,635		無投票			無投票	
26.12.14	41,951	20,768	21,183	23,836	11,913	11,923	56.82	57.36	56.29
30.12. 9	42,342	21,102	21,240		無投票			無投票	
令和 4.12.11	40,902	20,420	20,482	15,893	7,911	7,982	38.86	38.74	38.97

資料:総務課

144 市長選挙投票状況

(単位:人、%)

執行年月日	有権者数			投票者数			投票率		
	総数	男	女	総数	男	女	総数	男	女
平成23. 8. 7	42,427	21,012	21,415	21,727	10,532	11,195	51.21	50.12	52.28
27. 8. 9	41,810	20,722	21,088	19,479	9,528	9,951	46.59	45.98	47.19
令和元. 8. 4	41,738	20,777	20,961	20,806	10,271	10,535	49.85	49.43	50.26
5. 8. 6	40,561	20,262	20,299	18,506	9,037	9,469	45.63	44.60	46.65

資料:総務課

145 市議会議員選挙投票状況

(単位:人、%)

執行年月日	有権者数			投票者数			投票率		
	総数	男	女	総数	男	女	総数	男	女
平成23. 4.24	42,345	20,984	21,361	24,458	11,913	12,545	57.76	56.77	58.73
27. 4.26	41,662	20,619	21,043	23,362	11,291	12,071	56.08	54.76	57.36
31. 4.21	42,253	21,058	21,195		無投票			無投票	
令和 5. 4.23	40,520	20,230	20,290	19,852	9,633	10,219	48.99	47.62	50.36

資料:総務課

146 歴代議長

代	氏名	就任年月日	退任年月日	代	氏名	就任年月日	退任年月日
1	斉藤市太郎	S29. 3.29	S30. 1.21	23	古島道三郎	H 1. 6.22	H 2. 6.21
2	稲葉俊雄	S30. 5.12	S34. 4.29	24	宮田清八	H 2. 6.21	H 3. 4.29
3	斉藤市太郎	S34. 5.22	S36. 6.29	25	宮田清八	H 3. 5.13	H 4. 6.19
4	栃木安三郎	S36. 7. 3	S38. 1. 9	26	大木真一	H 4. 6.19	H 5. 6.22
5	奥澤庄平	S38. 5.15	S42. 4.29	27	古島道三郎	H 5. 6.22	H 7. 4.29
6	平塚市郎	S42. 5.18	S44. 6.25	28	植木勇	H 7. 5.15	H 9. 4.20
7	諸儀平	S44. 6.25	S46. 4.29	29	古島道三郎	H 9. 5.14	H10. 6.19
8	河野吉郎	S46. 5.22	S48. 6.23	30	長瀬勝男	H10. 6.19	H11. 4.29
9	諸儀平	S48. 6.23	S49. 6.15	31	高橋一雄	H11. 5.19	H12. 8.11
10	山田安太郎	S49. 6.15	S50. 4.29	32	前場文夫	H12. 8.11	H15. 4.29
11	小谷野義三	S50. 5.13	S51. 6.28	33	染田裕紀	H15. 5.20	H17. 6.21
12	北島要吉	S51. 6.28	S52. 6.27	34	古山智一	H17. 6.21	H19. 4.29
13	小倉俊作	S52. 6.27	S53. 6.26	35	鈴木義雄	H19. 5.16	H21. 6.22
14	萩原幸水	S53. 6.26	S54. 4.29	36	孝井恒一	H21. 6.22	H23. 4.29
15	長瀬春造	S54. 5.14	S55. 6.16	37	須藤一夫	H23. 5.18	H25. 6.18
16	本多新次郎	S55. 6.16	S56. 9.22	38	船橋清	H25. 6.18	H27. 4.29
17	孝井政雄	S56. 9.22	S57. 6.21	39	中田松雄	H27. 5.14	H29. 6.20
18	古山林平	S57. 6.21	S58. 4.29	40	秋元昇	H29. 6.20	H31. 4.29
19	古山林平	S58. 5.12	S60. 6.18	41	大木作次	R 1. 5.16	R 3. 5.21
20	長本里蔵	S60. 6.18	S62. 4.29	42	早瀬悦弘	R 3. 5.21	R 5. 4.29
21	大木真一	S62. 5.14	S63. 6.20	43	大橋康則	R 5. 5.16	
22	落合勝雄	S63. 6.20	H 1. 6.22				

資料: 議会事務局

147 歴代副議長

代	氏名	就任年月日	退任年月日	代	氏名	就任年月日	退任年月日
1	北村常蔵	S29. 3.29	S30. 4.29	20	古山林平	S53. 6.26	S54. 4.29
2	岡田隆一	S30. 5.12	S31. 9.25	21	山中栄治	S54. 5.14	S55. 6.16
3	深谷信一	S31. 9.25	S33. 1.28	22	長本里蔵	S55. 6.16	S56. 6.19
4	栃木安三郎	S33. 1.28	S34. 4.29	23	石島清司	S56. 6.19	S57. 6.22
5	奥澤庄平	S34. 5.22	S35. 6.11	24	落合勝雄	S57. 6.22	S58. 4.29
6	奥澤庄平	S35. 6.11	S36. 7. 3	25	山中啓照	S58. 5.12	S59. 6.15
7	山中剛三	S36. 7. 3	S38. 4.29	26	宮田清八	S59. 6.15	S60. 6.18
8	永井酉次	S38. 5.15	S40. 4.18	27	木村邦雄	S60. 6.18	S62. 4.29
9	平塚市郎	S40. 6.18	S42. 4.29	28	大出道夫	S62. 5.14	S63. 6.20
10	古山保次郎	S42. 5.18	S44. 6.25	29	北條宏	S63. 6.20	H 1. 6.22
11	本多新次郎	S44. 6.25	S45. 6.12	30	川村清六	H 1. 6.22	H 2. 6.21
12	長瀬春造	S45. 6.12	S46. 4.29	31	植木勇	H 2. 6.21	H 3. 4.29
13	斉藤憲治郎	S46. 5.22	S47. 8.20	32	臼井平八郎	H 3. 5.13	H 4. 6.19
14	木村時	S47. 8.21	S48. 5.22	33	柴敬	H 4. 6.19	H 5. 6.23
15	奥村浅吉	S48. 5.22	S49. 6.15	34	平塚明	H 5. 6.23	H 6. 6.21
16	小谷野義三	S49. 6.15	S50. 4.29	35	増田俊子	H 6. 6.21	H 7. 4.29
17	北島要吉	S50. 5.13	S51. 6.28	36	前場文夫	H 7. 5.15	H 9. 4.18
18	孝井政雄	S51. 6.28	S52. 6.27	37	高橋一雄	H 9. 5.14	H10. 6.19
19	萩原幸水	S52. 6.27	S53. 6.26	38	孝井恒一	H10. 6.19	H11. 4.29

つづく

つづき

代	氏名	就任年月日	退任年月日	代	氏名	就任年月日	退任年月日
39	桜井 浩一郎	H11. 5.19	H12. 6.19	49	中田 松雄	H24. 6.19	H25. 6.18
40	染田 裕紀	H12. 6.19	H13. 6.19	50	大里 榮作	H25. 6.18	H26. 6.18
41	関 好一	H13. 6.19	H15. 4.29	51	大木 作次	H26. 6.18	H27. 4.29
42	鈴木 義雄	H15. 5.20	H17. 6.21	52	秋元 昇	H27. 5.14	H28. 6.24
43	篠崎 洋介	H17. 6.21	H18. 6.20	53	早瀬 悦弘	H28. 6.24	H29. 6.20
44	船橋 清	H18. 6.20	H19. 4.29	54	稲葉 里子	H29. 6.20	H30. 6.19
45	塚原 林吉	H19. 5.16	H20. 6.23	55	黒川 充夫	H30. 6.19	H31. 4.29
46	須藤 一夫	H20. 6.23	H21. 6.22	56	佐藤 仁	R 1. 5.16	R 3. 5.21
47	鈴木 孝一	H21. 6.22	H23. 4.29	57	大橋 康則	R 3. 5.21	R 5. 4.29
48	金子 健二	H23. 5.18	H24. 6.19	58	立川 博敏	R 5. 5.16	

資料: 議会事務局

148 市議会の状況

年	定例会				臨時会				請件数	陳情数
	回数	会期日数	市長提案議	議員提案議	回数	会期日数	市長提案議	議員提案議		
平成 25 年	4	61	95	27	1	1	1	2	3	4
26 年	4	64	76	25	2	2	12	4	7	8
27 年	4	65	90	18	1	1	1	8	3	8
28 年	4	63	91	17	-	-	-	-	3	6
29 年	4	64	87	19	2	2	2	5	1	4
30 年	4	65	80	16	-	-	-	-	1	4
令和元年	4	64	87	16	1	1	1	8	3	6
2 年	4	65	123	17	3	3	7	6	4	1
3 年	4	64	78	16	3	3	8	14	4	2
4 年	4	65	75	21	2	2	3	4	5	10

資料: 議会事務局

149 市議会議員数

令和 5 年 4 月 1 日現在(単位:人)

区分	合計	1 期	2 期	3 期	4 期	5 期	6 期	7 期	8 期
総数	17	3	3	4	4	1	-	1	1
25~29 歳	-	-	-	-	-	-	-	-	-
30~39 歳	-	-	-	-	-	-	-	-	-
40~49 歳	2	-	1	-	1	-	-	-	-
50~59 歳	2	-	-	2	-	-	-	-	-
60~69 歳	6	2	1	-	2	1	-	-	-
70~79 歳	5	1	1	2	-	-	-	1	-
80 歳~	2	-	-	-	1	-	-	-	1
平均年齢	66.8 歳								

資料: 議会事務局

參考資料

市内の観光施設一覧

名 称	住 所	見 どころ
結城の街なみ	結城北部市街地	見世蔵 29 棟、江戸末期～明治期に建築
山川不動尊	山川新宿	毎月 28 日の縁日がにぎやか 不動明王座像は弘法大師の作といわれる
玉日姫廟	大字結城(本町)	親鸞の妻玉日姫(九条兼実の娘)の墓
源翁和尚の墓	大字結城(玉岡町)	那須の殺生石を法力で済度した僧の墓
結城朝光の墓	大字結城(浦町) 称名寺内	結城家初代の墓
結城家るい代の墓	大字結城(大谷瀬町)	結城家初代～16 代までの墓
林古墳群	林地内、備中塚	5 世紀頃つくられた雄大な円墳 外濠もはっきり残っている
官軍の墓	武井	幕末期の政府軍の墓
水野家の墓	山川新宿万松寺内	山川水野家初代～11 代水野忠邦までの墓
城跡歴史公園	大字結城(本町)	初代結城朝光より 18 代まで続いた城跡 桜の名所
つむぎの館	大字結城(大町)12-2	結城紬の展示・販売(入場無料) 本場結城紬染織資料館「手織里」 染め・織り体験(有料要予約)
本場結城紬郷土館	大字結城(浦町)116	結城紬の工程・歴史資料展示・販売(無料) 織り体験(有料)
旅の駅 結城つむぎセンター (株)紬の里	下り松 6 丁目 6-3 大字結城(本町)2515	茨城、結城の特産品、土産品販売 手打ちそば、団体食事 120 名可 結城紬の展示 染め・織り体験(有料要予約)
結城市伝統工芸館 紬のふる里歴史の道 御幸通り	大字結城(小塙)3018	結城紬の展示・地機織り体験(無料要予約) 総延長 1,365m の歴史地区の歩く道 結城一高、健康増進センター周辺が白壁の築地塙遊歩道に整備されている
日高川通り		旧市役所前を流れる日高川のせせらぎを復元し、周辺が蔵造り 風便所、東屋、白壁の築地塙、遊歩道に整備
玉岡通り		結城小学校前を流れる日高川のせせらぎを復元し、周辺を白壁 の築地塙、遊歩道及びびょうたん池が設置されている
結城城堀割公園 (水辺公園)		旧結城城堀を水辺公園に復元
結城蔵美術館	大字結城(大町)1330	明治前期建築の蔵を改修した観光施設 本蔵・・・未来へつなぐ 新たな芸術文化を創造・情報発信する空間 袖蔵・・・過去を結ぶ 歴史、文化資料の収蔵・公開の空間

資料: 商工観光課

統計ゆうき 令和5年度版

令和6年3月発行

編集・発行 茨城県 結城市 企画財務部 企画政策課 統計係
茨城県結城市中央町二丁目3番地
TEL:0296-32-1111