下館・結城都市計画　区域区分　総括図

令和二年三月

この地図は、国土地理院長の承認を得て、同院発行の５万分１地形図及び２万５千分１地形図を複製したものである。（承認番号　令元関複、第 13 号）

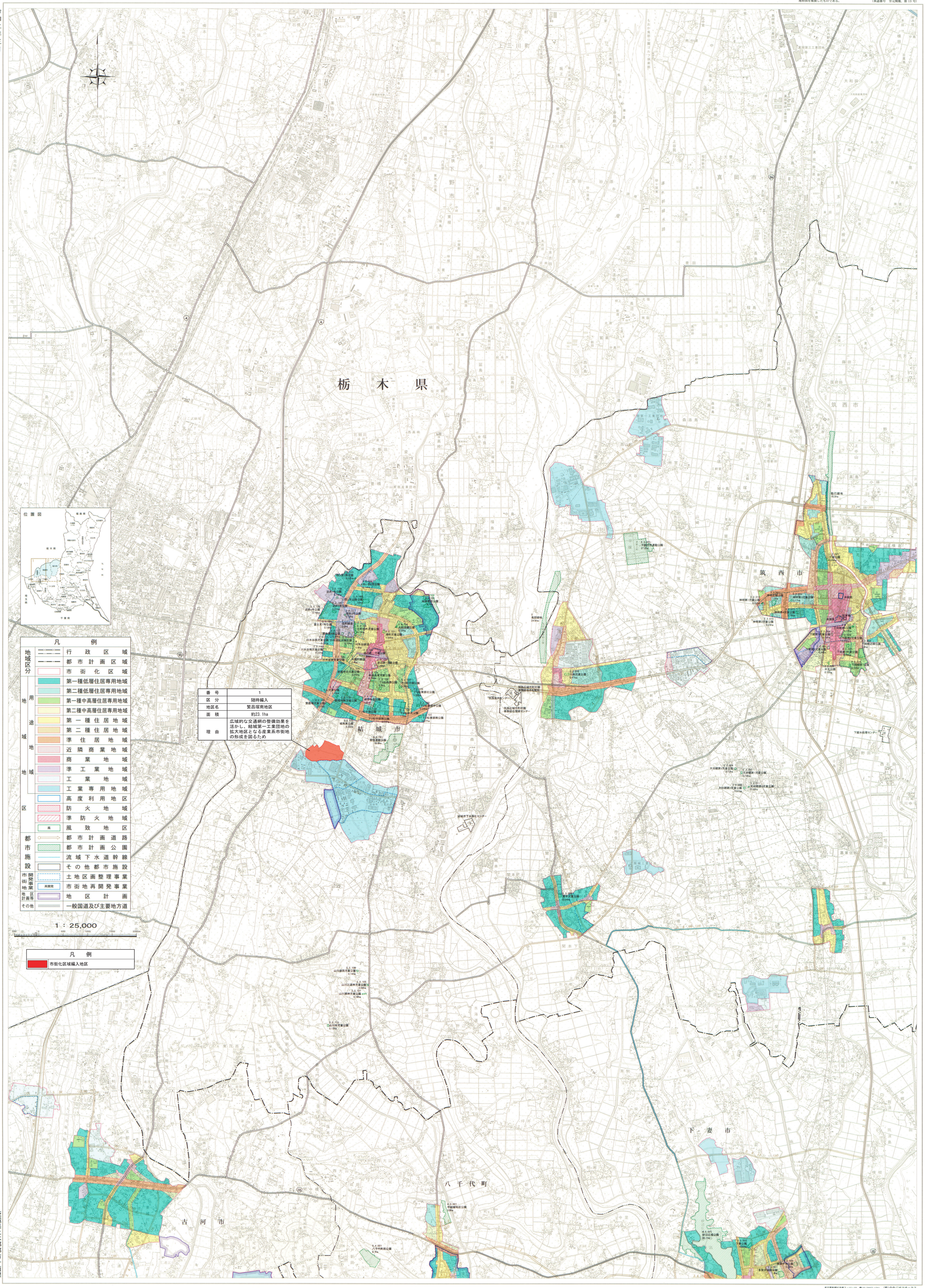

番号	1
区分	随時編入
地区名	繁昌塚南地区
面積	約23.1ha
理由	広域的な交通網の整備効果を活かし、結城第一工業団地の拡大地区となる産業系市街地の形成を図るため

茨城県土木部都市計画課

東京都板橋区舟渡３－15－22　☎03（3967）1781　（株）中央ジオマチックス