

■急な病気やけがで困ったとき

・筑西広域消防本部テレホンサービス(24時間対応)
TEL 0296-25-0111

・救急電話相談(年中無休)

TEL #8000(こども) #7119(おとな)
050-5445-2856(共通)

・茨城県救急
医療情報システム



・結城市
休日当番医



■防災行政無線の放送内容を知りたいとき

TEL 0296-34-0321

■漏水当番 市管工事協同組合

TEL 090-7279-8044

■結城市役所 TEL 0296-32-1111(代表)

■結城市
公式SNS



LINE



X(Twitter)



YouTube

i お知らせ



11月の休日当番医の変更

令和5年度結城市健康カレンダー掲載の休日当番医が下記のとおり変更になりました。

(変更後) ■11月の休日当番医

19日(日)	結城眼科(下り松)	☎20-8878
	松永内科クリニック(中央町)	☎33-7333
26日(日)	あおぞら整形外科(新福寺)	☎20-8611
	栗原胃腸科医院(白銀町)	☎32-2727

●問合せ 市健康増進課 TEL 54-7005

介護マークをご活用ください

認知症の方の介護は、周囲の方から見ると介護していることが分かりにくいいため、誤解や偏見を持たれることがあります。

そこで、介護する方が介護中であることを周囲の方に理解していただくために、介護マークを作成し配付しています。

認知症の方や障害のある方などを介護する際、このマークをご活用ください。

介護マークは、窓口で配付しています。

●配布場所・問合せ 市介護福祉課 長寿支援係
TEL 45-6672

教育委員会定例会

●日時 11月24日(金) 午後1時

●場所 市役所4階 大会議室3

※傍聴を希望する方は10分前にご来場ください。

日時は変更になる場合があります。

●問合せ 市学校教育課 TEL 32-9997



家屋を取り壊したときの届け出

家屋の全部または一部を取り壊したときは、届け出が必要です。届け出がない場合は、令和6年度分の固定資産税が引き続き課税されることがありますのでご注意ください。

ただし、市税務課の職員が聞き取り調査を行った場合、または法務局に滅失登記をした場合には、届け出の必要はありません。

- **対象** 令和5年1月2日から令和6年1月1日までに取り壊した家屋
- **持参物** 写真、解体工事の領収書など（令和6年1月1日までに取り壊したことが確認できるもの）
- **提出期限** 令和6年1月31日(水)
- **届出・問合せ先** 市税務課 固定資産税係
TEL 34-0431

計量器の定期検査

取引や証明に使用するばかりは、2年に1回、定期検査を受ける必要がありますので、最寄りの会場で必ず受検してください。

所在場所での検査を希望する場合は、(一社)県計量協会または県計量検定所にお問合せください。

●日時・場所

検査日	検査時間	検査会場
11月27日(月)	午前10時30分～正午	江川地区多目的集会施設
	午後1時30分～午後3時	山川文化会館
11月28日(火)	午前10時30分～正午	上山川就業改善センター
	午後1時30分～午後3時	絹川地区多目的集会施設
11月29日(水)	午前10時30分～午後3時 (正午～午後1時を除く)	市立公民館
11月30日(木)		

- **持参物**
 - ・手数料(1台あたり520円～3,000円)
 - ・受検通知はがき(11月中旬ごろに県計量協会から送付されたもの)
 - ・はかり、分銅、おもり
- **問合せ先**
 - 市商工観光課 商工振興係 TEL 34-0421
 - (一社)県計量協会 TEL 029-225-7973
 - 県計量検定所 指導課 TEL 029-221-2763

いばらきシニアカードはお持ちですか

県内にお住まいの65歳以上の方を対象に「いばらきシニアカード」を配布しています。

カードを協賛店舗に提示すると、割引やポイント加算などの優待サービスを受けることができます。

ご希望の方は、窓口で配布していますので、身分証明書(運転免許証、マイナンバーカードなど)を持参のうえお越しください。

- **配布場所・問合せ先** 市介護福祉課 長寿支援係
TEL 45-6672



いばらきシニアカード協賛店舗になりませんか

65歳以上の方を対象に配布している「いばらきシニアカード」の協賛店舗を募集しています。

現在、約3,700店舗の協賛店舗にご登録をいただいております。カードを持つ高齢者の皆さんにさまざまな優待サービスを提供するほか、「高齢者に優しいお店・施設」として、日常的な声かけなども協力いただいております。

地域、企業、行政が一体となって高齢者を支え合う社会をつくるため、ぜひ協賛店舗へのご登録をお願いします。

- **問合せ先** 県長寿福祉課
長寿企画・援護グループ
TEL 029-301-3326

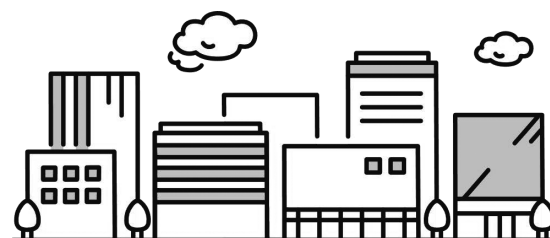

犯罪被害者週間

《11月25日から12月1日は犯罪被害者週間》

誰でも突然、事件や事故などにあう可能性があります。被害にあった際は、相談窓口や最寄りの警察署にご相談ください。

被害にあった方やその家族が回復するためには、周囲の方の理解とあたたかな支援が必要です。

皆様のご協力をお願いします。

- 問合先 ・結城警察署
TEL 33-0110(内線212)
- ・茨城県警察
性犯罪被害相談「勇気の電話」
TEL #8103
TEL 0120-21-8103

イベント

男女共同参画推進講演会

「男性の家事への参画促進」をテーマにした講演と、ワーク・ライフ・バランス推進事業所表彰式を開催します。

- 日 時 11月26日(日) 午後1時 開場
午後1時30分～午後3時
※後日アーカイブ配信予定
- 場 所 ・市役所1階 多目的スペース
・オンライン
- 内 容 「プチ家事からはじめる男の生活自立
～スーパー主夫からの提案～」
- 講 師 山田 亮さん(家事ジャーナリスト・
「楽家事ゼミ」主宰)
※講師は来場しません。
- 定 員 会場 30人
※事前申込制(オンライン・アーカイブ含む)
- 申込方法 申込フォーム、電話、FAX、メール
のいずれか
※託児が必要な方は、申込み時にお
伝えください。
- 申込・問合先
市まちづくり協働課 男女共同参画係
TEL 54-7008/FAX 54-7009



ホームページ

結成家物語 -結城ひかりの陣-

結城合戦後、お家断絶から再興を果たし、領地最大となった結成家。

今年は結成家中期に焦点を当てたイベントを実施します。

《乗国寺ライトアップ ×プロジェクションマッピング》

- 日 時 12月3日(日)～9日(土)
午後4時～午後8時
※プロジェクションマッピングは午後
5時から(30分間隔)
- 内 容 本堂などのライトアップや、山門
に映像を投影します。

《特別企画(12月3日・9日のみ)》

- 内 容 ・住職に学ぶ! 講話会
・夜のマルシェ合戦
ピザ、もつ煮、タコス、ラーメ
ン、お団子、クレープなどのグ
ルメ店が集合します。
- そのほか ・インスタグラムフォトコンテスト
や、ワークショップなども実施
します。
・12月3日・9日は旧市役所北側
駐車場からシャトルバスを運行
します。

- 問合先 市商工観光課 TEL 34-0421



ホームページ

結成家ゆかりの寺社巡り ×ライトアップツアー

観光ボランティアガイドと4施設を巡った後、乗国寺での講話会に参加するツアーです。

※約3.5kmの徒歩による行程です。

※詳細は、市ホームページをご覧ください。

- 日 時 12月3日(日)・9日(土)
午後2時～午後5時頃 ※荒天中止
- 集合場所 市立公民館前
※駐車場：旧市役所北側駐車場
- 募集人数 各日20人 ※小学生以上
- 申込方法 電話、窓口
- 申込期限 11月20日(月)
- 参加費 無料
- 申込・問合先 市商工観光課 TEL 34-0421

第24回 結城シルクカップ ロードレース大会 参加者募集

- 期 日 令和6年2月18日(日)
- 会 場 鹿窪運動公園
(スタート・ゴール地点)
- 種 目 一般10km、一般5km、中学生3km、
小学生1.8km、親子ペア1.8km
- 申込方法 インターネット
- 申込期限 12月4日(月)
- 問 合 先 結城シルクカップロードレース
大会実行委員会事務局
(市スポーツ振興課内)
TEL 32-6340



ホームページ

第24回 結城シルクカップ ロードレース大会 出店者募集

- 期 日 令和6年2月18日(日)
- 募集区画 20区画
 - ・1区画 奥行4m×間口2.7m
 - ・2区画まで申込可※場所のみとなります。必要な物は各自ご用意ください。
※必ず募集要項をご確認のうえ、申し込みください。
- 出店料 5,000円/区画
- 申込方法 申込書(スポーツ振興課窓口またはホームページでダウンロード)を明記し、メール・FAX・郵送のいずれかで提出
- 受付期間 11月20日(月)～12月18日(月)
※詳細は、大会ホームページをご確認いただくか、お問合せください。

- 申込・問合先 結城シルクカップロードレース
大会実行委員会事務局
(市スポーツ振興課内)
TEL 32-6340 FAX 33-3144
メール sportsshinko@city.yuki.lg.jp



ホームページ

結城蔵美館

《藏持 容子 絵画展
「-心惹かれるもの- 想いを絵筆に」》

油彩画、日本画、アクリル画など約20点と、
絵手紙を展示

- 期 間 11月29日(水)

《大嶋 登茂子 陶芸展「日々のうつわ」》

- 期 間 12月2日(土)～26日(火)

一 共 通 一

- 開館時間 午前9時～午後5時
※最終日は正午まで
- 休 館 日 木曜日 ※祝日の場合は翌日休館
- 問 合 先 結城蔵美館 TEL 54-5123

剣道スポーツ教室

～今、この時代だからこそ剣道～

- 期 間 12月1日(金)～25日(月)の
月・金・土曜日
- 時 間 午後7時～午後8時
- 場 所 結城尚武館剣道場
(大字結城12387-18(松木谷))
- 募集対象 小学1年生～中学生
- 募集人数 20人 ※先着順
- 参加費 無料
- 持参物 竹刀のある方は持参
- 申込方法 電話または市スポーツ振興課窓口
- 申込期限 11月27日(月)
- 申込・問合先 結城市剣道連盟 牧野
TEL 090-2337-4744

第3回結城YEGカップ駅伝大会

《YUKI EKIDEN GRANDPRIX 参加チーム募集》

- 日 程 令和6年1月28日(日)
※小雨決行、荒天中止
- 募 集 数 男子20チーム・女子20チーム
(4人1組)
- 参加費 3,000円 ※保険料を含む
- 参加対象 結城市近隣の小学3年生～6年生
- 賞 品 上位チームには豪華賞品があります。
- 申込方法 申込フォーム
- 申込期限 12月22日(金)
- 問 合 先 結城商工会議所青年部
TEL 33-3118



申込フォーム

子育て支援センター 12月の予定

★印の企画は予約が必要です。
詳細は各センターにお問合せください。



ホームページ

■市子育て支援センター ☎ 34-1070

月曜日～土曜日 午前9時～正午、午後1時～午後4時30分
※月曜日は午後4時まで

6日(水)	【午前】0歳児身体測定
7日(木)	【午前】1歳児～身体測定 ★【午後】CSP講座①
12日(火)	【午前】サークル・ボランティアの日
13日(水)	【午後】にっこりタイム
19日(火)	★【午前】お誕生会&お楽しみ会 (10・11・12月生まれ)
21日(木)	★【午前】ファミリー企画 クリスマス会 ★【午後】CSP講座②
23日(土)	★【午前】ファミリー企画 クリスマス会

■つくば子育て支援センター ☎ 32-8670

月曜日～金曜日 午前9時～午後2時

1日(金)	★【午前】リース作り
5日(火)	★【午前】おもちゃ講座
6日(水)	★【午前】誕生会
11日(月)	★【午前】正月飾り作り
12日(火)	【午前】身体測定
18日(月)	★【午前】クリスマス会
20日(水)	【午前】避難訓練

※各センターとも、上記以外の日は原則自由遊びです。

スポーツフラッシュ

●第58回市民ゴルフ大会 結果

- 開催日 10月5日(木)
- 場所 益子カントリー倶楽部
- 結果 優勝 吉田 一夫
準優勝 北村 徹
第3位 大久保 香津子

(敬称略)

みくに子育て広場ぞうさんクラブ

～ペットボトルのスノードーム
サンタクロースを作っちゃおう～

- 日 時 11月28日(火)
午前10時～午前11時30分
- 定 員 5人 ※電話申込制
- 対 象 未就園児と保護者
- そのほか 園庭開放(月曜日～土曜日)
午前9時～正午
- 申 込 先 みくに保育園 TEL 33-5946



ホームページ

ゆうき子育て支援隊

～クリスマス飾りを作ってみませんか～

- 日 時

日 程	時 間	内 容
12月8日(金)	午前10時～正午	くるくるツリー プラバン工作
12月9日(土)		バルーン ひょうたん絵づけ
12月10日(日)		折り紙オーナメント クラフトのサンタ

- 参加費 無料
※12月の「お楽しみDAY」はお休みです。

《作品展示のご案内》

クリスマス飾りとともに、お楽しみDAYで制作した作品を展示します。

- 期 間 12月5日(火)～10日(日)
※最終日は午後3時まで

一 共 通

- 場 所 石島建設プラネットホール・ゆうき
図書館(結城市民情報センター)
1階 マルチスペース
- 申込・問合せ先 駅前子どもふれあい広場
ゆうき子育て支援隊
TEL 33-8171
月曜休み(午前10時～午後4時)

離乳食フォローアップ教室

離乳食の進め方などの話や、実際に離乳食を作って体験する教室です。

- **日時** 12月13日(水)
午前10時～午前11時45分
- **場所** 市健康増進センター
- **対象** 10カ月までの子どもがいる家族
※託児ご希望の方は申込みの際にお伝えください。(先着順)
- **申込方法** 電話、申込フォーム
- **申込期限** 12月8日(金)
- **申込・問合せ先** 市健康増進課 TEL 32-7890



ホームページ

シルバーリハビリ体操指導士 3級養成講習会

「シルバーリハビリ体操」は、いつでも・どこでも・ひとりでもできる介護予防のための体操です。

5日間でシルバーリハビリ体操の指導や普及活動に必要な知識を楽しく学びます。

- **日時** 令和6年1月15日(月)・23日(火)・30日(火)、2月6日(火)・13日(火)
午前9時 受付開始
午前9時30分～午後3時45分
- **場所** 市役所1階 多目的スペース
- **対象** ①～④すべてに該当する方
①概ね50歳以上の市民
②常勤の職に就いていない方
③地域で体操普及のボランティア活動ができる方
④原則、全日程に参加できる方
- **募集人数** 20人 ※先着順
- **申込期限** 12月15日(金)
- **申込・問合せ先** 市介護福祉課 TEL 45-6672

教員再チャレンジ研修会

常勤講師、非常勤講師として働きたい方対象の研修会を実施します。

●日時・場所

日時	場所
11月26日(日) 午後1時～午後3時	県南生涯学習センター (土浦市大和町9-1)
令和6年1月28日(日) 午後1時～午後3時	水戸生涯学習センター (水戸市三の丸1-5-38)
令和6年2月4日(日) 午後1時～午後3時	県南生涯学習センター (土浦市大和町9-1)

- **定員** 各回とも約50人
- **対象** 県内の学校に勤務を希望する方のうち、次のいずれかに該当する方
 - ・教員免許状を所有しているが、教職経験がない方
 - ・過去に教職についていたが、退職し教職から離れている方
 - ・そのほか、本研修の受講を希望する方(ただし、教員免許状所有者に限る)
- **研修内容** 教員免許状、現在の学校教育、講師の勤務体系、講師登録など
※研修会終了後に、講師登録会と個別相談会を実施
※各回とも、オンラインで研修内容を配信します。
- **申込方法** 申込フォーム
- **申込期限** 各回1週間前の午後5時まで
- **問合せ先** 県教育改革課
TEL 029-301-5208



ホームページ

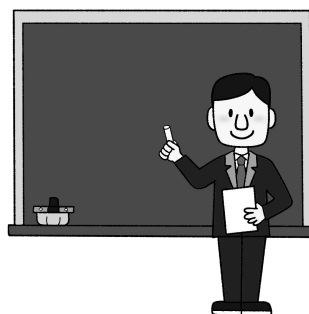

おくやみサポート窓口(要予約)

ご遺族のお手続きを一度にご案内します。

- **日時** 平日 午前10時、午後2時
- **場所・予約・問合せ先**
市市民課 TEL 34-0409



ホームページ

フラワーアレンジメント講座

季節に合わせたフラワーアレンジメントを作ってみませんか。

- 日 時 12月15日(金) クリスマス
12月26日(火) お正月
午後2時～午後4時
- 場 所 山川文化会館 生活改善室
- 講 師 川村 八千代さん
- 募集人数 10人
- 材 料 費 各回 2,500円
- 持 参 物 筆記用具(ペン)、ものさし、花切ばさみ(持っていれば)
- 申込開始 11月20日(月) 午前10時から
- 申込・問合先 山川文化会館 TEL 35-2231

筑西地域職業訓練センター

《フラワーアレンジメント1DAYレッスン お正月アレンジメント”松竹梅を生かして”》

- 日 時 12月24日(日) 午前9時～正午
- 募集人数 20人
- 受 講 料 5,000円 ※材料費込
- 講 師 安藤 和代さん
(フラワー装飾一級技能士)
- 申込期限 12月8日(金)

《簿記2級基礎講座》

- 日 時 12月16日～令和6年3月23日
毎週土曜日 全14回
午前9時10分～午後3時50分
※12月30日(土)は除く
- 募集人数 20人
- 受 講 料 20,000円 ※教材費別
- 講 師 塚本 まやさん
(公共職業訓練講師)
- 申込期限 12月8日(金)

《Power Point習得講座》

- 日 時 令和6年1月11日～2月15日
毎週木曜日 全6回
午後6時30分～午後9時30分
※2月8日・15日は午後8時30分まで
- 募集人数 20人
- 受 講 料 8,000円 ※教材費別
- 講 師 小林 香葉さん
(スマイルぷらす教室長)
- 申込期間 11月27日(月)～12月21日(木)

《第3回ヨガ教室 木曜初級コース》

- 日 時 12月7日～令和6年3月21日
毎週木曜日 全15回
午後6時30分～午後8時30分
※令和6年1月4日は除く
- 募集人数 15人
- 受 講 料 8,000円 ※道具代別
- 講 師 松田 文平さん
(元コナミスポーツクラブ
ヨガインストラクター)
- 申込期限 12月6日(水)

《第3回ヨガ教室 金曜上級コース》

- 日 時 12月8日～令和6年3月29日
毎週金曜日 全15回
午後6時30分～午後8時30分
※12月29日、令和6年2月23日は除く
- 募集人数 15人
- 受 講 料 8,000円 ※道具代別
- 講 師 松田 文平さん
(元コナミスポーツクラブ
ヨガインストラクター)
- 申込期限 12月7日(木)

一 共 通

- 場所・申込・問合先
筑西地域職業訓練センター
(桜川市下泉625-1)
TEL 0296-75-1254



相談

障害者の人権110番

障害者とその家族を対象として、障害者の人権に関する無料電話相談を実施します。

障害のためにさまざまな人権侵害を受けたり、社会参加の機会を不当に奪われたりするなどの問題について、茨城県弁護士会人権擁護委員会所属の弁護士が、対処の方法や正しい法律知識を提供しアドバイスを行います。

お気軽にご相談ください。

- 日 時 12月8日(金) 午前10時～正午
- 電話番号 TEL 029-233-0322
TEL 029-233-0323
※相談日当日のみ有効
- 主 催 茨城県弁護士会、関東弁護士会連合会
- 問 合 先 茨城県弁護士会
TEL 029-221-3501

特設人権相談・行政相談

- 日 時 12月1日(金) 午前10時～午後3時
- 場 所 市役所3階 会議室302
- 相 談 料 無料 ※予約不要

《人権相談》

セクハラやパワハラ、家庭内暴力、体罰やいじめ、インターネットでの誹謗中傷、差別など

- 相 談 員 人権擁護委員
- 問 合 先 市総務課 TEL 34-0402

《行政相談》

暮らしの中で困っていること、行政全般についての苦情、相談、意見、要望など

- 相 談 員 行政相談委員
- そのほか 開催日以外に相談を希望する場合は、茨城行政監視行政相談センターの「行政苦情110番(TEL 0570-090-110)」にお問合せください。
- 問 合 先 市秘書課 TEL 34-0309

■12月の手続き・相談

14日(木)	延長窓口開設 午後5時15分～午後7時	総務課 ☎34-0402
21日(木)	職業相談 午後1時30分～午後4時	山川文化会館 ☎35-2231
	延長窓口開設 午後5時15分～午後7時	総務課 ☎34-0402
24日(日)	マイナンバーカード申請補助 午前10時～正午 ※マイナンバーカード休日交付 は事前予約制	市民課 ☎34-0409 ※予約者のみ
	休日納税相談窓口 午前9時～午前11時	収納課 ☎34-0413
25日(月)	納期限 固定資産税 3期 国民健康保険税 6期 後期高齢者医療保険料 6期	収納課 ☎34-0413

各出張所を活用ください

結城・江川・山川の各出張所では、下記手続きができます。本庁舎窓口の混雑緩和のため、各出張所をご活用ください。

《出張所でできる手続き》

- ・各種証明書の発行
 - ・印鑑登録
 - ・仮ナンバーの貸出
 - ・住所異動
 - ・戸籍の届出
- ※住所異動、戸籍の届け出については、本庁舎での手続きが発生する場合があります。
- 問合先 市市民課 TEL 34-0409

■12月の休日当番医

※受付時間は、原則午前9時～午後4時です。

3日(日)	宮田医院(大町) つばいクリニック(中央町)	☎32-5252 ☎33-1020
10日(日)	渡邊医院(山川新宿) 佐久間耳鼻咽喉科(白銀町)	☎35-0431 ☎33-3403
17日(日)	城西病院(上の宮) 三木整形外科クリニック(下り松)	☎33-2111 ☎45-5131
24日(日)	和田耳鼻咽喉科(大橋町) 池羽レディースクリニック(富士見町)	☎32-6121 ☎33-3465
29日(金)	結城病院(西繁昌塚) 池羽レディースクリニック(富士見町)	☎33-4161 ☎33-3465
30日(土)	城西病院(上の宮) えばた内科クリニック(小埜)	☎33-2111 ☎34-1155
31日(日)	結城病院(西繁昌塚) 松永内科クリニック(中央町)	☎33-4161 ☎33-7333

広報結城 お知らせ版

■発行日/令和5年11月15日 ■発行/結城市 ■編集/総務部秘書課
〒307-8501 結城市中央町二丁目3番地 TEL 0296-32-1111(代表) FAX 0296-54-7009
ホームページアドレス <https://www.city.yuki.lg.jp/> QRコードは(株)デンソーウェブの登録商標です



ホームページ

※掲載している情報は、11月6日現在のものです。最新の情報は市ホームページなどでご確認ください。