

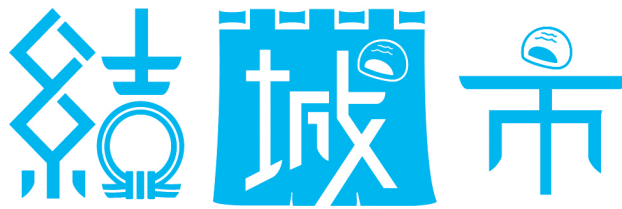

広報



Y U K I C I T Y

2023

8/15

お知らせ版

■急な病気やけがで困ったとき

・筑西広域消防本部テレホンサービス(24時間対応)  
TEL 0296-25-0111

・救急電話相談(年中無休)  
TEL #8000(こども) #7119(おとな)  
050-5445-2856(共通)

・茨城県救急  
医療情報システム



・結城市  
休日当番医



■防災行政無線の放送内容を知りたいとき

TEL 0296-34-0321

■漏水当番 市管工事協同組合

TEL 090-7279-8044

■結城市役所 TEL 0296-32-1111(代表)

■結城市  
公式SNS



LINE



Twitter(X)



YouTube

**i** お知らせ

結城市長選挙の投開票状況結果

8月6日(日)に執行された結城市長選挙の投開票結果を市ホームページでお知らせしています。

●問合先

市選挙管理委員会(市総務課)  
TEL 34-0402



ホームページ

Jアラート全国一斉情報伝達試験

すべての防災行政無線から最大音量で放送します。試験放送ですので、ご注意ください。

●日時 8月23日(水) 午前11時

※試験を中止する場合があります。

●問合先 市防災安全課 TEL 34-0411

教育委員会定例会

●日時 8月21日(月) 午前10時30分

●場所 市役所4階 大会議室3

※傍聴を希望する方は10分前にご来場ください。

日時は変更になる場合があります。

●問合先 市学校教育課 TEL 32-9997

市民文化センターアクロス  
休館時期の変更

天井等改修工事の予定変更に伴い、休館時期を変更します。変更となった期間は、通常利用が可能となりますので、ぜひご利用ください。

●休館時期

《変更前》9月1日(金)~令和6年11月30日(土)  
《変更後》令和6年4月1日(月)以降

※休館時期は、今後変更となる場合があります。詳細が決まり次第お知らせします。

●利用申請受付開始日

令和5年8月16日(水)から

※利用申請受付期間は、利用希望日の6カ月前から20日前までとなります。なお、9月1日(金)から9月4日(月)までの利用については、お問合せください。

※利用申請は、アクロス窓口のみで受け付けています。事前に電話で施設の空き状況を確認の上、ご来館ください。

●受付時間

午前9時~午後5時(休館日を除く)

●問合先

- ・施設利用に関すること  
市民文化センターアクロス TEL 33-2001
- ・改修工事に関すること  
市生涯学習課 文化係 TEL 32-1931

## 高齢者の移動を支援します

高齢者タクシーの本格運用を開始します。9月1日から引き続き利用できます。

- 対象 市内在住の65歳以上の方
- 料金 片道 1,000円
- 運行日 月曜日～金曜日 ※予約制  
午前9時～午後3時  
(祝日、8月13日～16日、  
12月29日～1月3日は除く)

- 指定目的地 市内の医療機関、公共施設、  
商業施設、福祉施設、金融機  
関、鉄道駅

- 予約方法 利用日2日前の午前8時から当日  
午後2時30分までに電話

※往復利用する方は、帰りの予約が必要です。  
※乗車時に住所、氏名、生年月日が記載されて  
いる身分証明書(保険証、マイナンバーカー  
ドなど)の提示が必要です。

### ●予約先

結城合同タクシー(有) TEL 48-7555  
城南タクシー(株) TEL 54-6633

※必ず「高齢者タクシー」と指定してください。

### ●問合せ先

市介護福祉課 長寿支援係  
TEL 45-6672



ホームページ

## 住宅・土地統計調査

10月1日現在で「令和5年住宅・土地統計調査」を実施します。

この調査は、住生活に関する最も基本的で重要な調査で、全国約340万世帯の方々を対象とした大規模な調査です。

お住まいの地域が調査対象となった場合、8月中旬から調査員が地域を巡回し、調査のお知らせをします。その後、調査対象世帯には個別に調査票を配付します。

回答は、紙の調査票またはインターネットでお願いします。

ご記入いただいた内容は、統計法に基づき秘密は守られ、統計作成の目的以外に使用することはありませんので、正確なご記入をお願いします。

- 問合せ先 市企画政策課 統計係  
TEL 34-0407

## 国史跡 結城廃寺跡発掘調査 現地説明会

上山川・矢畑地内にある国指定史跡の結城廃寺跡において、国士舘大学考古学研究室と合同で発掘調査を実施しています。

今回、発掘調査の成果を公開する現地説明会を開催します。

- 開催日 8月27日(日) 小雨決行、荒天中止
- 開催時間 ①午前10時30分～午前11時30分  
②午後1時30分～午後2時30分

- 受付時間 ①午前10時～  
②午後1時～

- 受付場所 上山川就業改善センター  
(大字上山川乙38)

- その他 各回先着200人

※申込不要・参加費無料

※駐車場には限りがありますので、  
可能な方は乗り合わせでお越し  
ください。天候不良時の開催の可否  
については、市ホームページをご  
確認ください。

- 問合せ先 市生涯学習課 文化係  
TEL 32-1931



ホームページ

## 難病患者の方に 福祉手当を支給します

以下①・②の要件に該当し、支給を希望する方は、申請ください。

### ●支給要件

- ①本市に住民登録があり、保健所から指定難病  
特定医療費受給者証の交付を受けた方
- ②生活保護法による扶助を受けていない方

- 支給額 10,000円(年1回)

- 申請期間 9月1日(金)～11月30日(木)

※11月30日時点で本市に居住してい  
ない場合は該当しません。

### ●申請に必要なもの

- ・指定難病特定医療費受給者証の写し(令和5  
年11月30日が有効期間に含まれるもの)
- ・金融機関の預金通帳の写し(銀行名、支店  
名、口座番号、名義が分かる部分)

### ●申請・問合せ先

市社会福祉課 障害福祉係 TEL 34-0438

## ママパパ子育て応援事業

### ～対象者を拡充しました～

保護者の方の育児疲れや育児への不安などを早期に解消し、心身のリフレッシュを図れるよう一時預かり保育サービスの利用券を発行します。

- **対象** 市内在住で保育園などに通園していない未就学児の保護者  
※「3歳未満」の条件がなくなりました。
- **支給内容** お子さん1人につき一時預かり利用券(1時間×24枚)を交付
- **申込方法** 身分証明書、母子手帳またはお子さんのマイナンバーカード持参のうえ窓口で申込み
- **利用手順** ①申込後、利用券を受け取る。  
②預けたい施設に連絡し、事前面談・利用登録をする。  
③利用日を決めて予約。  
④一時預かりを利用。
- **利用施設** 市ホームページをご確認ください。
- **申込・問合せ先** 市子ども福祉課  
TEL 34-0427



ホームページ

## 新設校推進だよりの発行

令和5年度結城南中学校区新設校推進委員会の開催にともない、協議内容などをまとめた会報を発行しました。市ホームページにも掲載していますので、ぜひご覧ください。

- **問合せ先** 市学校教育課  
小学校新設推進係  
TEL 34-0376



ホームページ

## 外国人相談窓口を利用ください

### ～Consultation desk for non-Japanese～

市役所の手続きや生活に関することを相談できます。

- **時間** 午前8時30分～午後4時30分  
※正午～午後1時を除く
- **場所** 市役所1階 総合案内所
- **言語** 英語、スペイン語(火・水・金)、日本語  
※そのほかの言語には、翻訳機を使って対応します。
- **問合せ先** 市企画政策課 政策調整係  
TEL 34-0404



ホームページ

## マイナポイントの申込期限は9月末です

期間間近は、窓口やオンラインサイトが混み合います。早めにお申込みください。マイナポイント申込支援のほか、申込状況・公金受取口座などの登録状況の確認をしたい場合は、市役所1階特設ブースの支援窓口をご利用ください。

### 《マイナポイント申込支援窓口》

- **受付時間** 午前8時30分～午後5時15分  
※第2・第3木曜日の窓口延長日は午後7時まで
- **必要なもの** ・マイナンバーカード  
・4桁の暗証番号  
・ポイントの付与を受けたいキャッシュレス決済サービス《公金受取口座を登録する場合》  
・本人名義の金融機関の情報
- **問合せ先** ・市企画政策課 政策調整係  
TEL 34-0404  
・マイナンバー総合フリーダイヤル  
TEL 0120-95-0178



ホームページ

## 学校給食センター運営審議委員会

- **日時** 8月23日(水)  
午後1時30分～午後3時
- **場所** 市立学校給食センター2階 研修室(若宮11-16)
- **問合せ先** 市立学校給食センター  
TEL 32-1010

## 農地パトロールの実施

遊休農地(荒廃農地)の実態把握と農地の利用確認等を行い、農地の利用促進につなげることを目的に、農地パトロール(農地利用状況調査)を実施します。

パトロールでは、農業委員、農地利用最適化推進委員及び市職員などが農地に立ち入る場合がありますので、あらかじめご了承ください。

その結果、農地として適正に利用していないと判断した場合は、利用意向確認などを行いますので、適正管理に努めてください。

- **期間** 8月下旬～9月末
- **問合せ先** 市農業委員会事務局 TEL 34-0435

## 結城蔵美館

### 《塚田 茂子 日本画展

「景色と子どもの遊ぶ姿を描く」》

100号、60号などの作品約18点を展示

●期 間 8月2日(水)～8月30日(水)

### 《青木 幸子 パッチワーク展

「お気に入りの端切れと共に」》

●期 間 9月2日(土)～9月30日(土)

### —共 通—

●開館時間 午前9時～午後5時

※最終日は正午まで

●休館日 木曜日 ※祝日の場合は翌日休館

●問合先 結城蔵美館 TEL 54-5123

## 祭りゆうき2023

●日 時 10月28日(土) 午前10時～午後4時

29日(日) 午前10時～午後3時

●場 所 市役所周辺、南部中央公園

### 《祭りゆうき2023 出演者・出場者募集》

- 募集内容 ①踊り・ダンス出演者
- ②パフォーマンス出演者
- ③Jr. DANCE選手権出場者
- ④なりきり！選手権出場者

●申込方法 申込フォーム  
※紙面申込希望の場合は  
お問合せください。



ホームページ

●申込期限 9月29日(金)

●問合先 市観光協会事務局 TEL 34-0421

## ゆうき子育て支援隊

毎月第1・第3土曜日にお楽しみDAYを開催しています。

●時 間 午前10時から午前11時30分

日程	内容	対象者
9月2日(土)	バルーンアートで動物やお花を作ろう	幼児・小学生
9月16日(土)	アイロンビーズ	幼児・小学生

●場 所 石島建設プラネットホール・ゆうき図書館(市民情報センター)1階  
駅前子どもふれあい広場

### ●問合先

駅前子どもふれあい広場 ゆうき子育て支援隊  
TEL 33-8171 (午前10時～午後5時、月曜休み)

## 子育て支援センター 9月の予定

★印の企画は予約が必要です。  
詳細は各センターにお問い合わせ  
ください。



ホームページ

### ■市子育て支援センター ☎ 34-1070

月曜日～土曜日 午前9時～正午、午後1時～午後4時30分

※月曜日は午後4時まで

6日(水)	【午前】0歳児身体測定
7日(木)	【午前】1歳児～身体測定
8日(金)	★【午前】CSP講座①
12日(火)	【午前】サークル・ボランティアの日
13日(水)	【午後】にっこりタイム
14日(木)	【午前】ミニ講話(健康増進課)
15日(金)	★【午前】きらきらタイム
22日(金)	★【午前】整体
26日(火)	★【午前】お誕生会&お楽しみ会 (7・8・9月生まれ)
29日(金)	★【午前】CSP講座②

### ■つくば子育て支援センター ☎ 32-8670

月曜日～金曜日 午前9時～午後2時

4日(月)	★【午前】絵本講座
5日(火)	【午前】身体測定
11日(月)	★【午前】誕生会
19日(火)	【午前】避難訓練
25日(月)	★【午前】ハロウィンあそび
29日(金)	★【午前】ハロウィンあそび

※各センターとも、上記以外の日は原則自由遊びです。

## 離乳食教室

離乳食の進め方などの講話や、実際に離乳食  
を作って体験する教室です。

●日 時 9月13日(水)  
午前10時～午前11時45分

●場 所 市健康増進センター

●対 象 6カ月までの子どもがいる家族  
※託児希望は申込時に申請(先着順)

●申込期限 9月8日(金)

●申込・問合先 市健康増進課 TEL 32-7890



## 講座

### 高齢者向け 筋トレ&ボールエクササイズ教室

トレーニングマシンを使った筋トレやボールを使ったエクササイズ等、気軽に楽しめる内容となっています。

- 日 時 9月20日～11月8日  
毎週水曜日 全8回  
午後1時30分受付開始  
午後2時～午後4時
- 場 所 かなくぼ総合体育館
- 対 象 市内在住の65歳以上の方  
※高血圧などの持病がある方は、運動を行えることを主治医に確認してください。
- 募集人数 20人
- 持 参 物 運動のできる服装、飲み物、タオル、運動靴(上履き)
- 申込期間 8月21日(月)～8月25日(金)
- 申込・問合せ先 市介護福祉課 TEL 45-6672

### ほめて育む効果的な子育て CSP連続講座

すぐに役立つ子育ての実践スキル「コミュニケーション・ペアレンティング」、お子さんへの効果的な声のかけ方、ほめ方を連続講座で実施します。入門講座よりさらに学ぶことができます。

- 日 時 9月14日～10月19日  
毎週木曜日 全6回  
午前10時～正午
- 場 所 市立公民館
- 対 象 市内在住・在勤で1歳～未就学児の保護者・祖父母・子育てにかかわる人
- 募集人数 10人 ※先着順
- 講 師 CSP幼児版認定上級指導者
- 持 参 物 飲み物
- 申込方法 電話、ホームページ
- 申込期限 9月7日(木)
- そのほか 無料の託児あり  
※1歳未満の場合は要相談
- 申込・問合せ先  
市生涯学習課 生涯学習係  
TEL 32-1899



ホームページ

### 脳力アップ教室 2期 ～認知症予防～

転倒予防運動、頭や身体を使ったレクリエーション、有酸素運動を行います。

- 日 時 9月26日～10月17日  
各火曜日 全4回  
午前10時～午前11時30分
- 場 所 山川文化会館 会議室  
(今宿1172-1)
- 対 象 市内在住の65歳以上の方
- 募集人数 20人 ※先着順
- 持 参 物 動きやすい服装、飲み物、タオル、筆記用具、室内履き
- 申込期間 8月23日(水)～31日(木)
- 申込・問合せ先 市介護福祉課 TEL 45-6672

### 高齢者向けはつらつ教室 2期

膝や腰に痛みがあり生活にお困りの方、外出する機会が減った方などを対象とした教室です。

- 日 時 9月21日～11月30日  
毎週木曜日 全10回  
午後1時45分受付開始  
午後2時～午後3時30分  
※11月23日は休み
- 場 所 生きがいふれあいセンター  
※送迎は要相談
- 対 象 市内在住の65歳以上の方
- 募集人数 20人 ※先着順
- 持 参 物 動きやすい服装、飲み物
- 申込期間 8月17日(木)～23日(水)
- 申込・問合せ先 市介護福祉課 TEL 45-6672

### ヘルシークッキング

- 日程・内容 (講話および調理実習)
  - ①9月7日(木) 免疫力をアップさせる食事
  - ②10月6日(金) 筋肉量をアップさせる食事
  - ③11月9日(木) 鉄分不足を解消する食事
  - ④12月1日(金) バランスのよい食事
- 時 間 午前9時30分～午後1時
- 場 所 市健康増進センター
- 募集人数 20人
- 講 師 市栄養士・食生活改善推進員
- 受講料 300円
- 申込期限 各回1週間前 ※電話申込制
- 申込・問合せ先 市健康増進課 TEL 32-7890

## 認知症サポーター養成講座

認知症サポーターは、認知症を正しく理解し、認知症の人や家族を温かい目で見守る人です。認知症を「知る」ことから始めてみませんか。

- 日 時 9月11日(月)  
午後2時～午後3時30分
- 場 所 市役所1階多目的スペース
- 内 容 認知症の症状、上手な接し方、市の取組みについて
- 定 員 20人 ※先着順
- 講 師 市キャラバン・メイト連絡会会員
- 申込期限 9月4日(月)
- 申込・問合先 市介護福祉課地域ケア推進係  
TEL 34-0324

## 筑西地域職業訓練センター

### 《初めての方向のためのパソコン基礎講座》

- 日 時 9月21日～10月26日  
毎週木曜 全6回  
午後6時30分～午後9時30分  
※10月19日、26日は午後8時30分まで
- 募集人数 20人
- 受講料 8,000円(教材費別)
- 講 師 小林 香葉さん  
(スマイルぶらす教室長)
- 申込期間 8月17日(木)～9月14日(木)

### 《第1回パソコンExcel習得講座》

- 日 時 10月3日(火)～11月21日(火)  
毎週火・金曜 全14回  
※11月3日は除く  
午後6時30分～午後9時30分
- 募集人数 20人
- 受講料 15,000円(教材費別)
- 講 師 塚本 まやさん(公共職業訓練講師)
- 申込期間 8月17日(木)～9月22日(金)

### 《フラワーアレンジメント1DAYレッスン 秋の寄せ植え”秋から冬への植物”》

- 日 時 9月16日(土) 午前9時～正午
- 募集人数 20人
- 受講料 4,000円(材料費込)
- 講 師 安藤 和代さん  
(フラワー装飾一級技能士)
- 申込期間 8月17日(木)～9月8日(金)

### — 共 通 —

- 場所・申込・問合先  
筑西地域職業訓練センター TEL 0296-75-1254  
(桜川市下泉625-1)

## 食生活改善推進員養成講習会

食のボランティアとして一緒に活動しませんか。健康のための食事に興味がある方、ボランティア活動してみたい方、ぜひご参加ください。

- 日程・内容  
10月5日(木) 開講式  
10月26日(木) 食育について  
11月27日(月) 食品衛生について  
12月20日(水) 健康づくりのための運動  
令和6年1月29日(月) 閉講式  
※全日程で調理実習を実施します。
- 時 間 午前9時30分～午後1時30分
- 場 所 健康増進センター(大字結城1194)
- 参加費 無料
- 申込期限 9月28日(木) ※ネット申込可
- 申込・問合先 市健康増進課 TEL 32-7890

## 募集

### 「夏の思い出」家族の写真募集

今夏に撮影した家族の写真を募集し、広報結城10月号への掲載や市役所での展示などをします。応募者には記念品をプレゼントします。※広報紙には紙面の都合により応募作品すべてを掲載できない場合があります。

- テ ー マ 「今年の夏の思い出」
- 募集対象 市民およびその家族(ペットを含む)  
※年齢要件はありません。
- 提出様式 電子データまたは印刷した写真  
※応募者一人につき1点のみ
- 応募方法 応募者の住所・氏名(ふりがな)・電話番号もしくはメールアドレス、作品名を明記し、ホームページ・郵送・持参のいずれかで応募
- 応募期限 9月3日(日) ※受信有効
- 注意事項 ・広報や展示の際に作品名・応募者名を掲載することがあります。  
・サイズをそろえるため、写真をトリミングすることがあります。
- 応募・問合先 〒307-8501  
結城市中央町二丁目3番地  
市秘書課 TEL 34-0401

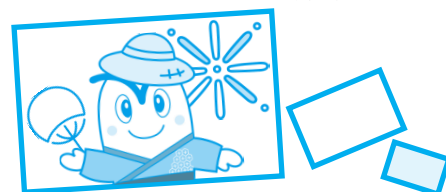

ホームページ

## 江川南小学童クラブ支援員募集

小規模な学童で、小学校は数年後に統合の予定です。限られた時間、私たちと一緒に子ども達の成長を見守ってみませんか。

- 勤務時間 《平日》午後1時～午後6時  
《長期休暇・特別保育》  
午前8時～午後6時
- 勤務日数 週1～3日  
※勤務時間・日数ともに要相談
- 賃金 時給929円
- 加入保険 労災
- 条件 子どもが好きな方、子どもと一緒に遊べる方
- 申込方法 電話連絡のうえ、履歴書(写真添付)を持参ください。
- 申込・問合せ先  
江川南小学童クラブ  
TEL 35-2410 (午後1時～午後6時)  
江川南小学童クラブ会長 石崎  
TEL 090-2216-6436 (午後6時以降)

## 自衛官等募集

### 《防衛大学校学生》

- 推薦試験  
・受付期間 9月5日(火)～8日(金) ※必着  
・試験日 9月16日(土)・17日(日)
- 総合選抜試験  
・受付期間 9月5日(火)～8日(金) ※必着  
・試験日 1次：9月16日(土)
- 一般試験  
・受付期限 10月18日(水) ※必着  
・試験日 1次：10月28日(土)

### 《防衛医科大学校医学科学生》

- ・受付期限 10月11日(水) ※必着
- ・試験日 1次：10月21日(土)

### 《防衛医科大学校看護学科学生(自衛官候補看護学生)》

- ・受付期限 10月4日(水) ※必着
- ・試験日 1次：10月14日(土)

### ●応募対象(共通事項)

令和6年4月1日現在、18歳以上21歳未満の者で高卒者(見込含)または高専3年次修了者(見込含)

※防衛大学校学生推薦試験は、上記資格以外に学校長の推薦が必要です。

### 《自衛官候補生》

- 受付期間 年間を通じて受付中
- 対象 採用予定月の1日現在、18歳以上33歳未満の方
- 試験日 受付時にお知らせします。
- その他 詳細はホームページを確認いただくか問合せください。
- 問合せ先 自衛隊茨城地方協力本部  
筑西地域事務所  
TEL 0296-22-7239



ホームページ

## 相談

### 全国一斉 子どものための養育費相談会

茨城青年司法書士協議会は、茨城県司法書士会、全国青年司法書士協議会と共催で、養育費に関する無料電話相談会を開催します。養育費でお悩みの方、ぜひご相談ください。  
※相談無料。秘密厳守。予約不要。

- 日時 9月2日(土) 午前10時～午後9時
- 電話番号 TEL 0120-567-301
- 問合せ先 茨城青年司法書士協議会  
須藤 TEL 029-291-7347  
※具体的なご相談は、相談会当日のフリーダイヤルにお願いします。

### 全国一斉「こどもの人権110番」 強化週間

いじめや児童虐待など、こどもをめぐるさまざまな人権問題に積極的に取り組むため、悩みを持つお子さんや保護者からの相談に応じます。秘密は守られますので、安心してご相談ください。

- 期間 8月23日(水)～29日(火)
- 時間 午前8時30分～午後7時  
(土・日は午前10時～午後5時)
- 相談員 法務局職員、人権擁護委員
- 相談先 TEL 0120-007-110  
(全国共通フリーダイヤル)
- 問合せ先 水戸地方法務局 県人権擁護委員連合会  
TEL 029-227-9919

## 結婚相談会 in 結城

結婚希望の方のお相手探しを支援します。

- 日時 9月10日(日) 午後1時～午後5時
- 場所 市立公民館
- 内容
  - ・相談者とマリッジサポーターの個人面談形式
  - ・協議会登録者のプロフィールカード閲覧によるお見合いの受付と仲介サポート
- 対象 成人独身男女とその親族
- 募集人数 10人 ※先着順
- 参加費 無料
- 持参物 身分証明書  
(運転免許証または健康保険証)
- 申込期間 8月21日(月)～8月30日(水)
- 申込先 いばらきマリッジサポーター  
県西地域活動協議会  
木村 TEL 090-8044-5408  
淀繩 TEL 090-4623-1221  
正午～午後7時(電話受付)

## 行政相談

- 日時 9月1日(金) 午後1時～午後3時
- 場所 市役所4階 大会議室1
- 相談内容 暮らしの中で困っていること、行政全般についての苦情、相談、意見、要望など
- 相談員 行政相談委員
- その他 次回の開催までに相談を希望する場合は、茨城行政監視行政相談センターの「行政苦情110番(TEL 0570-090-110)」に問合せください。
- 問合せ先 市秘書課 TEL 34-0309

市へのご寄附ありがとうございました。  
市政発展のために活用させていただきます。  
(敬称略)

孝顕寺

200,000円

### ■9月の手続き・相談

14日(木)	延長窓口開設 午後5時15分～午後7時	総務課 ☎34-0402
21日(木)	職業相談 午後1時30分～午後4時	山川文化会館 ☎35-2231
	延長窓口開設 午後5時15分～午後7時	総務課 ☎34-0402
24日(日)	マイナンバーカード申請補助 午前10時～正午 午後1時30分～午後4時30分 ※マイナンバーカード休日交付 の開始時間は午前9時から	市民課 ☎34-0409 ※予約者のみ
	休日納税相談窓口 午前9時～午前11時	収納課 ☎34-0413
10月2日	納期限 国民健康保険税 3期 (月) 後期高齢者医療保険料 3期 介護保険料 3期	収納課 ☎34-0413

### ■9月の休日当番医

3日(日)	きぬのまち診療所(四ツ京)	☎34-1655
	生きいき診療所・ゆうき (繁昌塚)	☎45-6500
10日(日)	みずのクリニック(片蓋)	☎34-7117
	稲葉医院(西の宮)	☎33-2239
17日(日)	結城眼科(下り松)	☎20-8878
	栗原胃腸科医院(白銀町)	☎32-2727
18日 (月・祝)	長沢医院(下り松)	☎33-6333
	えばた内科クリニック(小埜)	☎34-1155
23日 (土・祝)	あおぞら整形外科(新福寺)	☎20-8611
	松永内科クリニック(中央町)	☎33-7333
24日(日)	宮田医院(大町)	☎32-5252
	つばいクリニック(中央町)	☎33-1020

※受付時間は、原則午前9時～午後4時です。

### 広報結城 お知らせ版

■発行日/令和5年8月15日 ■発行/結城市 ■編集/総務部秘書課  
〒307-8501 結城市中央町二丁目3番地 TEL 0296-32-1111(代表) FAX 0296-54-7009  
ホームページアドレス <https://www.city.yuki.lg.jp/> QRコードは(株)デンソーウェブの登録商標です



ホームページ

※掲載している情報は、8月2日現在のものです。最新の情報は市ホームページなどでご確認ください。