

商 工 業

42 産業(中分類)別卸売業・小売業の推移

平成 28 年 6 月 1 日・26 年 7 月 1 日現在(単位:人、百万円)

	平成 28 年			平成 26 年		
	事業所数	従業員数	年間商品販売額	事業所数	従業員数	年間商品販売額
合 計	473	3,475	101,792	487	3,092	76,896
卸売業計	120	981	51,233	122	853	34,559
各種商品卸売業	1	2	X	-	-	-
繊維・衣服等卸売業	10	58	792	11	61	904
飲食料品卸売業	39	457	30,336	38	396	18,253
建築材料, 鉱物・金属材料等卸売業	36	207	10,481	32	182	6,831
機械器具卸売業	16	108	3,681	18	103	2,481
その他の卸売業	18	149	X	23	111	6,090
小売業計	353	2,494	50,560	365	2,239	42,337
各種商品小売業	2	2	X	2	45	X
織物・衣服・身の回り品小売業	44	180	2,027	47	178	2,416
飲食料品小売業	92	1,038	15,919	104	889	12,170
機械器具小売業	58	276	6,664	59	250	5,115
その他の小売業	147	911	X	143	809	X
無店舗小売業	10	87	2,541	10	68	3,431

資料:「平成 28 年経済センサス-活動調査」「茨城の商業」

注)令和 3 年経済センサス-活動調査結果は、令和 5 年中公表予定

43 県内各市の卸売業・小売業の推移

平成 28 年 6 月 1 日・26 年 7 月 1 日現在

市町村名	事業所数(所)		従業者数(人)		年間商品販売額(百万円)		売場面積(m ²)	
	平成 28 年	平成 26 年	平成 28 年	平成 26 年	平成 28 年	平成 26 年	平成 28 年	平成 26 年
茨 城 県	24,536	23,572	192,947	171,419	6,868,784	6,248,788	3,617,941	3,780,749
市 部 計	22,242	21,310	177,600	157,964	6,260,138	5,726,121	3,366,640	3,514,499
水 戸 市	2,848	2,652	26,539	24,320	1,537,585	1,424,753	409,999	442,588
日 立 市	1,382	1,328	10,192	9,184	352,148	318,704	184,741	195,515
土 浦 市	1,406	1,369	11,932	10,900	487,822	466,083	193,402	213,419
古 河 市	1,239	1,182	9,168	7,958	268,478	210,669	186,846	187,914
石 岡 市	650	624	4,554	4,086	144,818	105,323	108,995	105,775
結 城 市	473	487	3,475	3,092	101,792	76,896	67,254	67,764
龍ヶ崎 市	534	506	4,889	4,396	102,377	94,420	119,201	123,762
下 妻 市	486	482	3,492	3,231	115,102	104,282	88,148	90,903
常 総 市	584	598	3,826	3,764	114,321	121,745	63,895	81,333
常陸太田市	380	374	2,401	2,152	48,119	42,039	35,768	39,995
高 萩 市	273	259	1,925	1,637	36,237	29,189	38,479	46,955
北 茨 城 市	356	324	2,294	1,886	46,532	37,557	46,549	46,691
笠 間 市	727	701	4,660	3,964	96,259	84,989	103,540	113,627
取 手 市	650	617	5,301	4,445	150,473	116,479	84,112	97,739
牛 久 市	502	448	4,996	4,242	116,073	105,412	106,622	100,549
つくば 市	1,826	1,652	17,375	14,030	645,562	730,312	356,286	320,116
ひたちなか 市	1,247	1,154	11,311	9,348	355,600	296,205	230,417	237,473
鹿 嶋 市	481	457	4,025	3,611	129,861	114,572	72,929	63,268
潮 来 市	279	292	1,932	1,896	49,832	42,262	28,800	33,624
守 谷 市	408	382	4,122	3,921	129,705	98,156	102,216	100,696
常陸大宮 市	416	424	2,416	2,415	63,058	65,476	54,050	63,839
那 珂 市	393	374	2,930	2,572	75,564	66,568	53,238	60,372
筑 西 市	1,010	983	6,825	6,323	214,165	196,584	113,342	125,033
坂 東 市	494	477	2,996	2,701	95,640	76,891	47,750	53,260
稲 敷 市	402	422	2,469	2,653	55,684	55,744	63,073	76,645
かすみがうら 市	269	269	2,514	2,201	102,087	74,667	44,894	46,320
桜 川 市	450	467	2,491	2,313	50,912	54,334	42,971	53,218
神 栖 市	716	711	6,414	5,679	266,704	222,988	117,070	118,523
行 方 市	353	354	1,983	2,038	43,206	50,373	39,910	41,763
鉾 田 市	379	371	2,571	2,328	65,145	69,571	60,075	63,513
つくばみらい 市	255	237	2,222	1,993	78,841	68,264	44,402	43,626
小 美 玉 市	374	333	3,360	2,685	120,431	104,614	57,666	58,681

資料:「平成 28 年経済センサスー活動調査」「茨城の商業」

注)令和 3 年経済センサスー活動調査結果は、令和 5 年中公表予定

44 結城の特産品の推移

年度	本場結城紬 受検反数			桐下駄		桐タンス		日本酒	
	平織 (反)	縮 (反)	変り織 (反)	生産量 (千足)	生産額 (万円)	生産量 (棹)	生産額 (万円)	生産量 (kl)	生産額 (万円)
平成 23 年度	1,973	93	…	87	12,600	180	5,400	118	19,000
24 年度	1,880	78	…	82	12,100	160	5,300	140	20,000
25 年度	1,578	80	…	81	12,050	160	5,300	140	20,000
26 年度	1,286	93	…	60	9,020	160	5,300	151	21,080
27 年度	1,144	74	…	55	8,800	150	5,000	161	22,400
28 年度	1,128	72	…	21	7,200	150	5,000	168	24,400
29 年度	1,058	95	…	21	7,200	150	5,000	170	22,000
30 年度	993	85	…	20	6,800	150	4,500	172	21,000
令和元年度	860	100	…	17	3,825	100	3,000	146	19,000
2 年度	745	72	19	7	…	80	…	111	…
3 年度	582	87	14	5	…	20	…	101	…

資料: 商工観光課

注) 令和 2 年度から生産額の資料は表示しない。

結城の特産品の推移グラフ

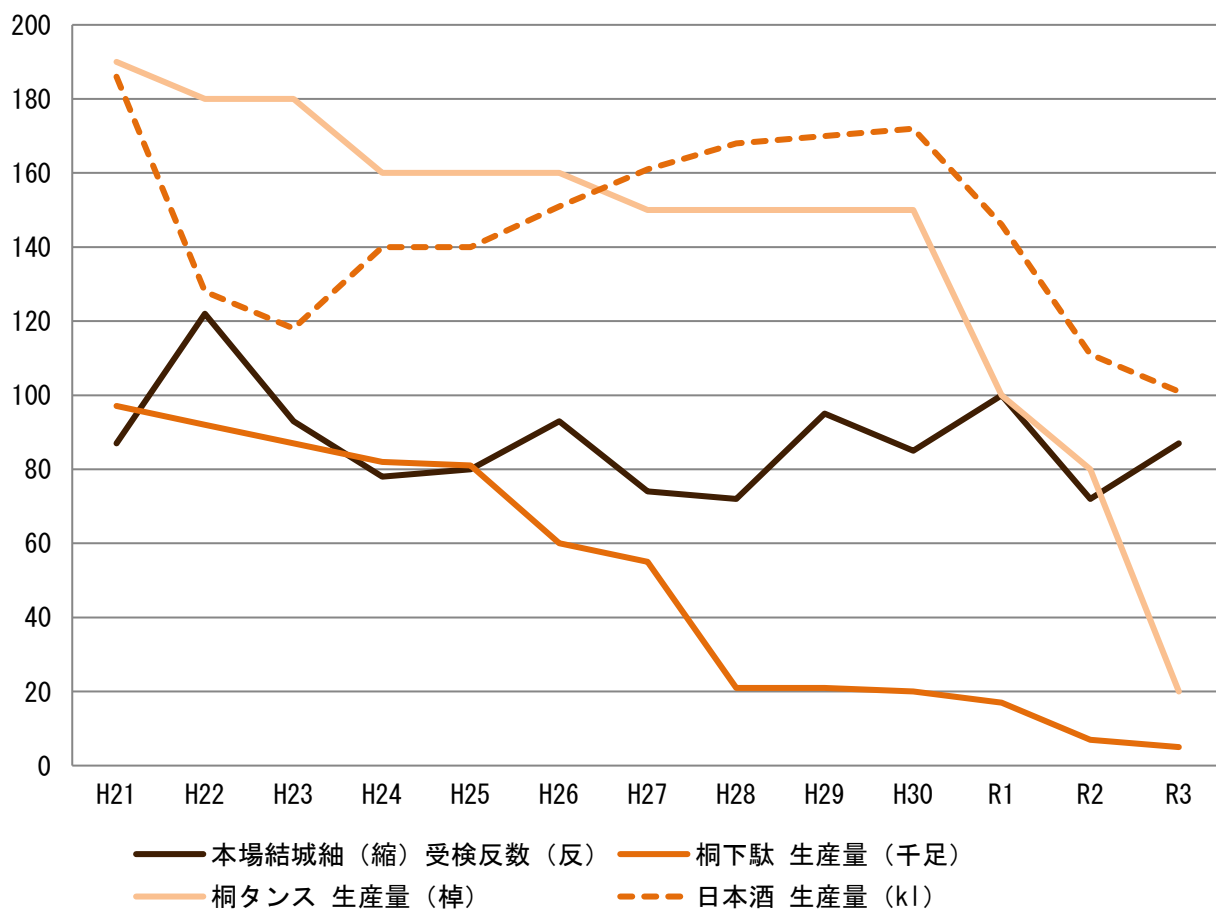

45 中小企業金融制度利用状況

(1) 自治金融制度

(単位: 件、千円)

年 度	申 込 総 数		幹 旋 運 転 資 金		幹 旋 設 備 資 金		運 転 設 備 資 金	
	件 数	金 額	件 数	金 額	件 数	金 額	件 数	金 額
平成 23 年度	27	118,500	20	81,500	5	28,000	2	9,000
24 年度	17	69,200	13	50,200	4	19,000	-	-
25 年度	64	386,600	50	300,200	11	60,400	3	26,000
26 年度	39	215,500	31	194,300	6	13,900	2	7,300
27 年度	57	282,500	46	241,600	9	32,900	2	8,000
28 年度	49	242,800	40	189,200	7	39,600	2	14,000
29 年度	43	264,030	35	220,000	4	22,530	4	21,500
30 年度	41	264,100	31	206,200	7	37,300	3	20,600
令和元年度	34	197,500	29	173,500	-	-	5	24,000
2 年度	2	9,000	2	9,000	-	-	-	-
3 年度	11	58,000	7	42,000	3	12,000	1	4,000

資料: 商工観光課

注) 令和 2 年度からは新型コロナウイルス感染症に関する中小企業支援融資が別途実施されたため件数が減少。

(2) 振興金融制度

(単位: 件、千円)

年 度	申 込 総 数		幹 旋 運 転 資 金		幹 旋 設 備 資 金		運 転 設 備 資 金	
	件 数	金 額	件 数	金 額	件 数	金 額	件 数	金 額
平成 23 年度	3	16,500	3	16,500	-	-	-	-
24 年度	5	41,600	3	26,000	2	15,600	-	-
25 年度	4	35,300	1	10,000	2	17,500	1	7,800
26 年度	-	-	-	-	-	-	-	-
27 年度	1	7,000	-	-	-	-	1	7,000
28 年度	1	10,000	1	10,000	-	-	-	-
29 年度	4	35,600	-	-	3	19,000	1	16,600
30 年度	6	82,000	4	42,000	2	40,000	-	-
令和元年度	3	36,500	2	30,000	1	6,500	-	-
2 年度	-	-	-	-	-	-	-	-
3 年度	-	-	-	-	-	-	-	-

資料: 商工観光課

注) 令和 2 年度からは新型コロナウイルス感染症に関する中小企業支援融資が別途実施されたため件数が減少。

46 県内各市別工業の状況

令和3年6月1日現在

市別	事業所数 (所)	従業者数 (人)	現金給与総額 (万円)	原材料使用額等 (万円)	製造品出荷額等 (万円)	付加価値額 (万円)
県計	4,813	264,266	127,377,767	719,376,343	1,217,731,045	419,541,872
市計	4,270	237,600	116,253,673	660,026,020	1,116,975,988	385,036,576
郡計	543	26,666	11,124,094	59,350,323	100,755,057	34,505,296
水戸市	185	5,397	2,232,930	6,711,148	12,647,140	4,835,536
日立市	276	21,039	13,353,115	80,585,193	120,941,413	37,183,756
土浦市	139	13,900	7,193,662	43,748,453	59,602,928	13,803,671
古河市	372	18,155	8,419,563	42,858,558	109,416,752	57,927,487
石岡市	127	5,156	2,424,962	16,310,007	26,900,635	9,148,383
結城市	152	6,894	2,960,571	12,320,147	21,638,976	7,673,956
龍ヶ崎市	103	7,194	2,799,281	15,758,490	27,629,917	10,339,698
下妻市	126	5,214	2,073,150	10,267,566	17,440,573	6,186,412
常総市	225	12,316	5,064,915	26,021,523	43,814,468	15,867,211
常陸太田市	89	2,069	685,365	2,084,464	3,838,172	1,459,101
高萩市	49	3,137	1,470,173	5,283,424	10,914,706	4,371,626
北茨城市	119	6,918	3,285,632	14,853,982	26,027,203	9,774,542
笠間市	144	6,092	2,447,959	8,850,784	16,012,858	6,054,512
取手市	50	7,272	4,808,014	14,298,296	29,855,114	9,221,717
牛久市	58	3,576	1,997,569	7,846,681	15,578,620	6,516,423
つくば市	193	10,995	5,548,194	21,250,728	37,601,590	14,672,894
ひたちなか市	192	20,063	12,173,069	52,997,605	90,282,701	34,073,932
鹿嶋市	56	5,707	3,409,530	44,021,210	51,757,200	4,922,691
潮来市	47	1,760	713,465	3,873,372	5,892,179	1,501,193
守谷市	62	3,582	1,713,041	9,348,176	24,373,098	7,731,964
常陸大宮市	96	4,064	1,594,302	5,254,334	14,733,756	8,343,183
那珂市	66	2,502	984,311	3,766,209	6,264,222	2,210,019
筑西市	268	14,200	5,368,167	29,183,754	48,432,885	16,258,264
坂東市	213	7,482	3,172,079	19,719,064	37,336,555	15,582,586
稲敷市	127	4,072	1,720,835	9,999,992	16,858,936	5,767,766
かすみがうら市	65	4,662	2,398,839	12,478,051	19,302,537	5,806,696
桜川市	154	4,145	1,635,925	6,150,486	9,946,095	3,217,243
神栖市	189	14,491	8,122,409	96,110,109	147,637,388	40,465,144
行方市	77	2,423	789,643	2,745,836	4,972,120	1,979,133
鉾田市	51	1,500	501,914	2,563,590	5,082,703	2,187,744
つくばみらい市	77	4,642	2,391,850	18,724,925	31,445,973	12,792,397
小美玉市	123	6,981	2,799,239	14,039,863	22,796,575	7,159,696

資料:「令和3年経済センサス-活動調査」

注) 従業者29人以下は粗付加価値額

県内各市別工業の状況

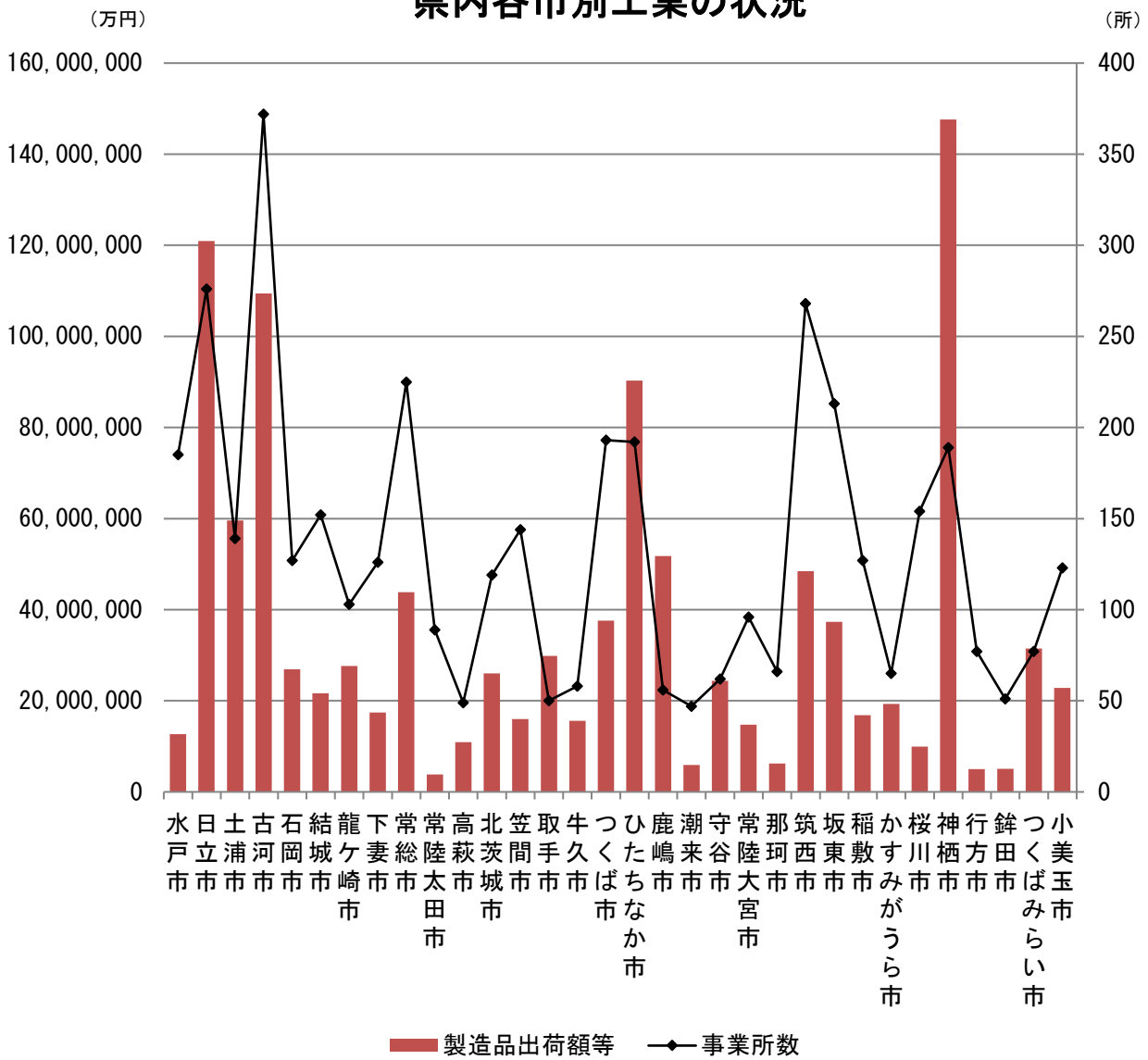

47 工業の推移

各年6月1日現在

年	事業所数				従業者数(人)			現金給与 総額 (万円)	原材料 使用額等 (万円)	製造品 出荷額等 (万円)	付加 価値額 (万円)
	従業者規模別(人)				総数	男	女				
	4~ 29	30~ 299	300 以上								
平成26年	183	138	43	2	6,955	4,457	2,498	2,972,971	13,668,604	21,993,394	7,518,953
28年	201	160	39	2	6,505	4,479	2,026	2,881,287	13,215,217	22,171,077	8,184,903
29年	170	127	41	2	6,505	4,442	2,063	3,106,171	12,374,757	20,550,758	7,246,850
30年	160	117	40	3	6,796	4,681	2,115	3,112,561	13,265,501	22,095,801	7,703,575
令和元年	159	114	42	3	6,948	4,727	2,221	3,685,482	14,672,282	24,457,041	8,681,228
2年	156	111	42	3	7,060	4,782	2,278	3,420,595	13,769,959	23,377,673	8,264,154
3年	152	108	40	4	6,894	5,040	1,854	2,960,571	12,320,147	21,638,976	7,673,956

資料:「茨城の工業」、「工業統計調査」、「経済センサス-活動調査」

注) 従業者29人以下は粗付加価値額

48 産業(中分類)別工業の状況

令和3年6月1日現在

	事業所数				従業者数			現金給与 総額 (万円)	原材料 使用額等 (万円)	製造品 出荷額等 (万円)	付加 価値額 (万円)
	従業者規模別				(人)	男	女				
	4~ 29人	30~ 299人	300人 以上								
食料品	10	6	3	1	802	526	276	201,536	832,023	1,174,996	290,588
飲料・たばこ・飼料	2	2	-	-	17	13	4	X	X	X	X
繊維	4	3	1	-	61	19	42	14,331	12,152	34,783	19,812
木材・木製品	-	-	-	-	-	-	-	-	-	-	-
家具・装備品	4	4	-	-	57	43	14	17,228	39,457	69,406	27,551
パルプ・紙・紙加工品	7	5	2	-	135	91	44	45,405	190,692	306,561	95,160
印刷・同関連業	2	2	-	-	15	7	8	X	X	X	X
化学	6	3	3	-	529	254	275	183,194	650,394	1,581,552	814,255
石油・石炭製品	-	-	-	-	-	-	-	-	-	-	-
プラスチック製品	23	16	7	-	912	647	265	356,209	1,420,724	2,766,789	1,147,196
ゴム製品	1	1	-	-	10	1	9	X	X	X	X
なめし革・同製品・毛皮	-	-	-	-	-	-	-	-	-	-	-
窯業・土石製品	7	5	1	1	439	360	79	233,161	789,038	1,331,950	470,780
鉄鋼	4	1	3	-	159	122	37	60,264	566,588	751,889	160,978
非鉄金属	3	2	1	-	79	71	8	47,714	827,663	1,006,079	130,322
金属製品	31	23	8	-	984	798	186	413,005	2,357,921	4,240,502	1,498,606
はん用機械	2	1	-	1	350	303	47	X	X	X	X
生産用機械	19	14	5	-	539	447	92	183,900	373,666	754,140	320,228
業務用機械	2	1	1	-	169	127	42	X	X	X	X
電子部品・デバイス	4	2	2	-	111	44	67	30,167	16,601	80,727	57,916
電気機械	3	3	-	-	45	25	20	18,923	42,786	130,608	79,839
情報通信機械	1	1	-	-	17	2	15	X	X	X	X
輸送用機械	13	9	3	1	1,402	1,108	294	841,383	2,965,975	5,304,358	1,854,523
その他の製造業	4	4	-	-	62	32	30	15,363	62,977	76,079	13,722

資料:「2020年工業統計調査」

注) 従業者29人以下は粗付加価値額