

■急な病気やけがで困ったとき

・筑西広域消防本部テレホンサービス(24時間対応)
TEL 0296-25-0111

・救急電話相談(年中無休)
TEL #8000(子ども) #7119(おとな)
050-5445-2856(共通)

・茨城県救急
医療情報システム



・結城市
休日当番医



■防災行政無線の放送内容を知りたいとき
TEL 0296-34-0321

■漏水当番 市管工事協同組合
TEL 090-7279-8044

■結城市役所 TEL 0296-32-1111(代表)

■結城市
公式SNS



LINE



Twitter



YouTube

本号に掲載している情報は、3月6日現在のものです。新型コロナウイルス感染症の状況により、公共施設の利用状況、各種行事の日程・内容などが変更になることがありますので、最新の情報は市ホームページなどで確認ください。



ホームページ

i お知らせ

窓口の混雑緩和にご協力ください

年度切替えとなる3月末から4月の窓口は、大変な混雑が予想されます。急を要しないお手続きの場合は、来庁を控えるなどご協力をお願いします。なお、窓口の混雑状況はYouTubeで確認することができます。

マイナンバーカードをお持ちの方はコンビニ交付(住民票・印鑑証明書・税証明の一部)をご利用できます。郵送でのお手続きが可能なものもありますので、市ホームページをご確認ください。

●問合せ先 市市民課 窓口係 TEL 34-0409



YouTube



ホームページ



ホームページ

マイナポイントの申込は
5月末まで

マイナンバーカード対応のスマートフォンを持っていない方や申込環境が自宅にない方は、市役所1階の特設ブースをご利用ください。

- 対象 マイナンバーカードを持っており、ポイントの申込をしていない方
※2月末までにマイナンバーカードの申請をした方のみ
- 申込に必要なもの
 - ・マイナンバーカード
 - ・4桁の暗証番号(利用者証明用電子証明書)
 - ・ポイントの付与を受けたいキャッシュレス決済サービス(電子マネーカード、QR決済サービスアプリの入ったスマートフォン など)
 - ・公金受取口座の登録をする場合は、本人名義の金融機関の情報
- 問合せ先
 - ・マイナンバー総合フリーダイヤル
TEL 0120-95-0178
 - ・マイナポイントに関すること
市企画政策課 政策調整係 TEL 34-0404
 - ・マイナンバーカードの申請に関すること
市市民課 窓口係 TEL 34-0409

固定資産税の縦覧ができます

- **縦覧期間** 4月3日(月)～5月1日(月)
午前8時30分～午後5時15分
(平日のみ、正午～午後1時除く)
- **持参物** 本人確認書類(マイナンバーカード
運転免許証、パスポートなど)
※代理人の場合、代理人の本人確認
書類および委任状が必要です。
- **場所** 市役所2階 税務課窓口
- **問合せ先** 市税務課 固定資産税係
TEL 34-0431

教育委員会定例会

- **日時** 3月24日(金) 午後1時30分
- **場所** 市役所4階 大会議室1
※傍聴を希望する方は10分前にご来場ください。
日時は変更になる場合があります。
- **問合せ先** 市学校教育課 TEL 32-9997

市内巡回バス 時刻表が変わります

4月1日(土)から新しい時刻表になります。
時刻などの詳細は、広報結城3月号とあわせて
配布した時刻表(令和5年4月版)をご確認ください。
市内公共施設にも設置しています。
巡回バスは、だれでも無料で乗車できますので、
市内の移動にご利用ください。

- **主な変更点**
 - ・北部西ルート・小田林ルートを統合し、
新たな「北部西ルート」を運行
 - ・北部東ルート・北部西ルート・絹川ルートで
両方向運行(右回り・左回り)を開始
 - ・江川ルート、山川ルートの運行曜日の変更
- **問合せ先** 市企画政策課 TEL 34-0437



ホームページ

マイナンバーカードの申請を サポートします

マイナンバーカードの申請サポートを実施しています。事前に申し込むことで、各出張所でのサポートも受けられます。

- **日時** 午前8時30分～午後5時15分
(平日のみ、正午～午後1時除く)
- **場所** ・市役所1階 市民課窓口
・各出張所 ※要申込み
- **必要書類** 本人確認書類
- **補助内容** 申請書の用意、写真撮影、
オンライン申請
- **問合せ先** 市市民課 窓口係 TEL 34-0409
※マイナンバーカードのお受取りは、申請から
約1カ月ほどかかります。



ホームページ

イベント

結城蔵美館

《矢野 洋一 竹芸展》

竹のしなやかさ、それを作品にした「花籃」
「盛籃」「バッグ」など20点を展示

- **期間** 3月29日(水)まで

《児島壽美滋・藤田三保子 二人展》

児島さんの「きりえ」、結城紬大使藤田さんの
「油彩画・俳句絵」を展示

- **期間** 4月1日(土)～30日(日)

— 共 通 —

- **開館時間** 午前9時～午後5時

※最終日は正午まで

- **休館日** 木曜日

※祝日の場合は翌日休館

- **問合せ先** 結城蔵美館 TEL 54-5123



ホームページ

結城家物語 -結城さくらの陣-

結城家題材の歴史イベントを開催します。

《流鏑馬(やぶさめ)演舞

下総の大將軍-出陣!承久の乱-》

結城朝光が大將軍を務めた承久の乱を題材にした流鏑馬演舞を行います。そのほか、武将気分が味わえる乗馬体験や桜とともに結城の味を楽しめる桜マルシェも実施します。

- 日 時 3月26日(日)
午前10時～午後4時
- 場 所 結城小学校
- 参加費 無料 ※予約不要

《ボイスドラマ「ミライライライセ2」》

結城家初代 結城朝光を題材にしたボイスドラマを期間限定で配信します。

- 期 間 3月17日(金)～令和6年3月15日(金)
- 配信媒体 YouTube 結城家物語公式チャンネル

《結城家ゆかりの地を巡る 音声ガイド配信》

結城家ゆかりの場所を楽しむことができる寺社や史跡を解説する音声ガイドを配信します。

- 期 間 3月17日(金)～令和9年3月31日(水)
- 配信媒体 YouTube 結城家物語公式チャンネル
- 場 所 結城家御廟、乗国寺、安穩寺、大輪寺、華蔵寺、称名寺、孝顕寺、弘経寺、健田須賀神社

一 共 通

- 問 合 先
市観光協会事務局(市商工観光課内)
TEL 34-0421



ホームページ



Twitter



子育て支援センター4月の予定

★印の企画は予約が必要です。

詳細は各センターにお問合せください。

※新型コロナウイルス感染症対策のため、家で検温・体調チェックをしてからご来場ください。家族に発熱や風邪の症状がある場合、利用を控えるようお願いします。入室時の検温・アルコール消毒、マスク着用やせきエチケットにご協力ください。



ホームページ

■市子育て支援センター ☎ 34-1070

月曜日～土曜日 午前9時～正午、午後1時～午後4時30分
※月曜日は午後4時まで

6日(木)	【午前】0歳児身体測定
7日(金)	【午前】1歳児～身体測定
12日(水)	【午後】にっこりタイム
22日(土)	★【午前】ファミリー企画 みんなで遊ぼう
24日(月)	★【午前】公園遊び(四ツ京公園)
27日(木)	★【午後】プレママツアー ★【午後】ばぶばぶタイム

■つくば子育て支援センター ☎ 32-8670

月曜日～金曜日 午前9時～午後2時 ※3クール制
①午前9時～午前10時20分 ②午前10時40分～正午
③午後0時40分～午後2時

11日(火)	【午前】身体測定
18日(火)	【午前】避難訓練
19日(水)	★【午前】節句飾り
26日(水)	★【午前】母の日制作

※各センターとも、上記以外の日は原則自由遊びです。

子育てプレイルーム「ホップ」

南部中央コミュニティで開催の「エンジョイプレイルーム ホップ」は3月末で終了します。長い間ご利用ありがとうございました。

- 問合先 ゆうき子育て支援隊 ☎33-8171

ゆうき子育て支援隊 4月の予定

毎月第1・3土曜日にお楽しみDAYを開催しています。

●時 間 午前10時～午前11時30分

日 程	内 容
1日	こいのぼり飾り
15日	遊べる工作 ブーメランとけん玉

- 対 象 幼児、小学生
- 参加費 無料
- そのほか 当日はマスク着用・検温のうえ、ご来場ください。
- 場所・問合先
駅前子どもふれあい広場 ゆうき子育て支援隊
TEL 33-8171 (午前10時～午後5時、月曜日休み)

第183回 五本木プレイパーク

春の訪れを感じながら、あそぼ～Laboやエコ楽おもちゃコーナーでの制作をはじめ、駄菓子屋や綿菓子、パン焼き体験や焼きたてピザパンなどが楽しめます。ぜひ、家族・友人同士で遊びに来てください。

- 日 時 3月25日(土)
午前11時30分～午後2時
※雨天中止
開催状況は幼稚園のツイッターでご確認ください。
- 参加費 無料 ※一部の食べ物や遊びは有料
- 場所・問合先 富士見幼稚園
TEL 32-6464



Twitter

講座

ヴァイオリン・ヴィオラ体験教室

- 日 程 ①5月コース 5月20日・27日
②6月コース 6月3日・17日
各土曜日
- 時 間 午後(1回1時間程度)
各コース全2回
※①、②両方受講可能
- 場 所 アクロス、市内小中学校 など
- 対 象 楽器未経験かつ市内在住の方
《ヴァイオリン》
小学1年生～中学3年生
《ヴィオラ》
中学2・3年生
※学年は令和5年4月時点
- 受講料 各コース 2,000円
- 募集人数 30人
- 講 師 ・上保 朋子さん(MCFオーケストラ
とちぎコンサートミストレス)
・生沼 晴嗣さん(MCFオーケストラ
とちぎ首席ヴィオラ奏者)
- 申込期限 3月31日(金)
- 申込方法 窓口、電話
※申込時に希望の楽器を申請
アクロスから楽器の貸出しあり
- そのほか 演奏経験がある方、体験教室に参加した方を対象としたヴァイオリン・ヴィオラレッスンを7月以降に予定しています。
- 申込・問合先 市民文化センターアクロス
TEL 33-2001 (火曜日休み)

市公式SNSを活用ください

●問合先 市秘書課 シティプロモーション係 ☎34-0401

《市公式LINEアカウント》

《市公式ツイッター》

イベントや災害情報、市からの案内などを発信しています。



LINE



ツイッター

《市公式Instagram》

日々の市内の写真を投稿中。「#結城散歩」や「#enjoy_yuki」が付いた投稿の紹介もしています。



Instagram

《市公式YouTubeチャンネル》

市の魅力紹介や市長メッセージ、給食レシピや介護予防運動など多彩な情報が満載です。



YouTube

手話講座・朗読講座

《夜間手話講座》

- 日 時 4月4日から 毎月第1・3火曜日
午後6時～午後8時
- 場 所 南部中央コミュニティセンター

《入門・初級手話講座》

- 日 時 4月5日から 毎週水曜日
午前10時～正午
- 場 所 市障害者福祉センター

《中・上級手話講座》

- 日 時 4月5日から 毎週水曜日
午後1時30分～午後3時30分
- 場 所 市障害者福祉センター

《初級朗読講座》

- 日 時 4月14日から 毎月第2金曜日
午前10時～正午
- 場 所 健康増進センター内研修所

《中・上級朗読講座》

- 日 時 4月28日から 毎月第4金曜日
午前10時～正午
- 場 所 健康増進センター内研修所

— 共 通 —

- 受講料 無料
※初級手話講座は別途テキスト購入
- 募集人数 20人
- その他 事前申込制、祝日休講
- 申込・問合せ先
市障害者福祉センター
TEL 33-9700 FAX 33-9701
Eメール ysc11661@bz04.plala.or.jp

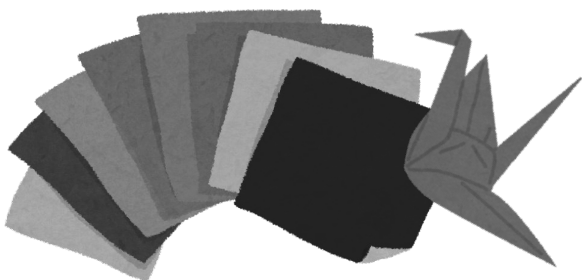
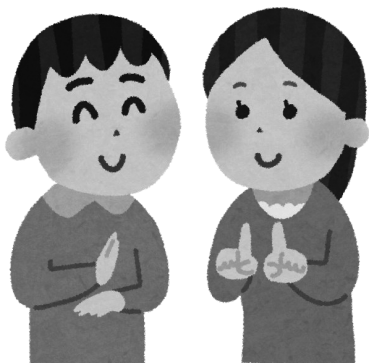

手話教室・折り紙教室

当センターの利用者と一緒に、さまざまな交流をしませんか。

《手話教室》

- 日 時 毎月第1・2・3金曜日
午後1時～午後2時
- 講 師 「手話サークルたけのこ」会員

《折り紙教室》

- 日 時 毎月第4月曜日
午前10時30分～午前11時30分
- 講 師 「結城折り紙好楽会」会員

— 共 通 —

- 対 象 市内在住で障害がある方
※保護者との参加可
- 募集人数 10人
- 申込方法 電話、FAX、Eメールのいずれかで、
住所、氏名、年齢、性別、電話番号
をお伝えください。
- 申込期間 随時募集
- その他 祝日休講
- 場所・申込・問合せ先
市障害者福祉センター
TEL 33-9700 FAX 33-9701
Eメール ysc11661@bz04.plala.or.jp

第4級アマチュア無線技士 養成課程講習会

総務省認定の講習会を開催します。修了すると、国家資格である第4級アマチュア無線技士の免許を取得できます。

- 日 時 5月20日(土)・21日(日)
午前9時～午後5時5分
- 場 所 上山川就業改善センター
- 受講料 一般 23,150円
18歳以下 9,850円
(免許申請手数料含む)
- 募集人数 36人 ※先着順
- 講習会番号 A23-155
- 申込期限 5月12日(金)
- 主 催 (一財)日本アマチュア無線振興協会
- 申込・問合せ先 カメラのこじま
小島 TEL 33-2249

筑西地域職業訓練センター

《パソコン基礎講座》

- 日 時 4月11日～7月18日
毎週火・金曜日 全28回
※5月5日(金)除く
午後6時30分～午後9時30分
- 募集人数 20人
- 受講料 20,000円(教材費別)
- 講師 富岡 彰さん(元小学校教諭)

《簿記3級取得講座》

- 日 時 4月11日～5月30日
毎週火・金曜日 全14回
※5月5日(金)除く
午後6時30分～午後9時30分
- 募集人数 20人
- 受講料 15,000円(教材費別)
- 講師 塚本 まやさん(公共職業訓練講師)

《フラワーアレンジメント1DAYレッスン 春の野山を活けよう“春の花を山から里へ”》

- 日 時 4月15日(土) 午前9時～正午
- 募集人数 20人
- 受講料 4,000円(材料費込)
- 講師 安藤 和代さん
(フラワー装飾1級技能士)

《第1回ヨガ教室 木曜初級コース》

- 日 時 4月6日～7月20日
毎週木曜日 全15回
※5月4日(木)除く
午後7時30分～午後8時30分
- 募集人数 15人
- 受講料 8,000円(道具代別)
- 講師 松田 文平さん(元コナミスポーツ
クラブヨガインストラクター)

《第1回ヨガ教室 金曜上級コース》

- 日 時 4月7日～7月21日
毎週金曜日 全15回
※5月5日(金)除く
午後7時30分～午後8時30分
- 募集人数 15人
- 受講料 8,000円(道具代別)
- 講師 松田 文平さん(元コナミスポーツ
クラブヨガインストラクター)

通共

- 申込期限 3月31日(金)
- 場所・申込・問合せ
筑西地域職業訓練センター(桜川市下泉625-1)
TEL 75-1254

募集

結城第二高等学校 聴講生募集

市民の方を対象に聴講生を募集します。中国語・短歌俳句・ヨガ・着付け・心理学演習の中からご希望の科目を選択し、生徒と一緒に学習してみませんか。

- 受講期間 1年間
- 費用 1単位 年額1,620円
- 申込方法 往復はがき
※詳細はホームページをご確認ください。
- 申込締切 3月24日(金) ※消印有効
- 申込・問合せ
〒307-0001 結城市結城7355
茨城県立結城第二高等学校
TEL 33-2195



ホームページ

第52回泳力検定試験・集中講座

《泳力検定》

- 日 時 4月22日(土) 午後5時
- 検定種目 4・5級 25m 各種目
3級 50m 各種目
2級 100m 個人メドレー
1級 200m 個人メドレー
- 費用 500円 ※合格者は認定料1,000円
- 申込期限 4月15日(土)

《集中講座》

- 日 時 4月1日・8日・15日 各土曜日
午後3時30分～午後4時30分
- 内容 泳法、飛び込み、ターン練習
- 費用 1回 1,000円

一 共 通

- 場 所 ささはら水泳塾
- 申込方法 窓口で申込書を記入し参加費を納入
- 申込・問合せ
市水泳協会事務局(ささはら水泳塾内)
細川 TEL 33-1521
平日 : 午後0時30分～午後5時
土曜日: 午前10時～午後5時
(日曜日、協会休業日除く)

相談・問合せ

名称	期日	内容	問合せ先	備考
消費生活相談	月～金	消費者と事業者間で生じた商品・サービスに関する苦情、多重債務相談 など	消費生活センター ☎32-1161	面談の場合 予約優先
家庭児童相談	月～金	家庭における児童養育	子ども福祉課 ☎54-7020	
子育て相談	月～土	ことばや発達の悩み、子育てや家庭に関すること	子育て支援センター ☎34-1070	面談の場合 要予約
女性相談	月～金	女性の日常生活の悩みや家庭生活 など	子ども福祉課 ☎54-7020	
生活困窮者 自立支援相談	月～金	生活や仕事などでお困りの方が抱える悩みごと など	社会福祉課 ☎45-4855	
障害者基幹相談 支援センター	月～金	障害がある方やその家族などが抱える困りごと、悩みごと など	社会福祉課 ☎34-0438	
地域包括支援センター	月～金	高齢者の「困りごと」について全般 【住んでいる地域で問合せが変わります】 ・東部：結城東中学校区(絹川小学校区含む) ・西部：結城中学校区 ・南部：結城南中学校区	東部地域包括支援センター 【たけだ】 ☎45-5501 西部地域包括支援センター 【ヒューマン・ハウス】 ☎45-8222 南部地域包括支援センター 【青嵐荘】 ☎54-6477	要連絡
在宅ケア相談センター	月～金	在宅医療、在宅ケアに関すること	在宅ケア相談センター ☎48-7125	要連絡
法律相談	毎月 第2・4金曜日	法律に関すること(65歳以上の方優先)	社会福祉協議会 ☎33-0225	要予約

高齢者健康農園利用者募集

健康増進を目的に60歳以上の方に農園をお貸しします。

- 場 所 結城市四ツ京11755
1区画 約6m×5m
- 使用期間 令和5年4月1日～令和6年3月20日
(1年ごとに契約)
- 使用料 1区画 2,000円
- 募集人数 2人 ※先着順
- 申込・問合せ 市社会福祉協議会
鈴木 TEL 33-0225

結城囲碁クラブ会員募集

初心者歓迎です。一度見学に来てください。

- 日 時 毎週金曜日
午前9時30分～午前11時50分
- 場 所 市立公民館
- 問合せ 野沢 TEL 080-5029-9531

茨城県立水戸南高等学校 通信制課程 一般入学

10代から高齢者まで、幅広い年代の方が在籍しています。毎日通学ができなくても、働きながら、家庭にしながら学ぶことができます。

- 対 象 県内・県近隣在住で、令和5年3月までに中学校を卒業または卒業見込みの方
- 出願方法 窓口へ持参
※出願書類は窓口または郵送での請求で入手できます。
- 受付期限 3月24日(金)
- 可否連絡 4月5日(水)までに本人へ郵送
- 出願・問合せ
〒310-0804 水戸市白梅2-10-10
茨城県立水戸南高等学校(通信制)
TEL 029-247-4284
(午前9時～午後4時、平日のみ)

特設人権相談・行政相談

- 日 時 4月7日(金)
午前10時～午後3時
- 場 所 市役所3階 会議室302
- 相 談 料 無料 ※予約不要

《人権相談》

いじめ・体罰、暴行・虐待、差別待遇、名誉毀損・プライバシー侵害、土地の境界の問題、隣近所のもめごと、就労の問題、医療関係、セクハラ・ストーカー など

- 相 談 員 人権擁護委員
- 問 合 先 市総務課 TEL 34-0402

《行政相談》

暮らしの中で困っていること、行政全般についての苦情、相談、意見、要望 など

- 相 談 員 行政相談委員
- そのほか 開催日以外に相談を希望する場合は、茨城行政監視行政相談センターの「行政苦情110番(TEL 0570-090-110)」にお問合せください。
- 問 合 先 市秘書課 TEL 34-0309



■4月の手続き・相談

13日(木)	延長窓口開設 午後5時15分～午後7時	総務課 ☎34-0402
20日(木)	職業相談 午後1時30分～午後4時	山川文化会館 ☎35-2231
	延長窓口開設 午後5時15分～午後7時	総務課 ☎34-0402
30日(日)	マイナンバーカード申請補助 午前10時～正午 午後1時30分～午後4時30分 ※マイナンバーカード休日交付 の開始時間は午前9時から	市民課 ☎34-0409 ※予約者のみ
	休日納税相談窓口 午前9時～午前11時	収納課 ☎34-0413

■4月の休日当番医

2日(日)	みずのクリニック(片蓋)	☎34-7117
	稲葉医院(西の宮)	☎33-2239
9日(日)	結城眼科(下り松)	☎20-8878
	栗原胃腸科医院(白銀町)	☎32-2727
16日(日)	長沢医院(下り松)	☎33-6333
	えばた内科クリニック(小埜)	☎34-1155
23日(日)	あおぞら整形外科(新福寺)	☎20-8611
	松永内科クリニック(中央町)	☎33-7333
29日(祝・土)	宮田医院(大町)	☎32-5252
	つばいクリニック(中央町)	☎33-1020
30日(日)	渡邊医院(山川新宿)	☎35-0431
	佐久間耳鼻咽喉科(白銀町)	☎33-3403

※受付時間は、原則午前9時～午後4時です。

新型コロナに関する相談窓口

●ワクチン接種予約について

「結城市 ワクチン相談・予約センター」

☎0570-032-567

※受付時間:午前8時30分～午後5時(平日のみ)

●ワクチンの副反応について

「茨城県 新型コロナワクチン コールセンター」

☎029-301-5394 ※24時間対応

●ワクチンに関する相談について

「厚生労働省 新型コロナワクチン コールセンター」

☎0120-761-770 ※受付時間:午前9時～午後9時

●新型コロナウイルス全般の相談について

「厚生労働省 電話相談窓口」

☎0120-565-653 ※受付時間:午前9時～午後9時

