

■急な病気やけがで困ったとき

・筑西広域消防本部テレホンサービス(24時間対応)  
TEL 0296-25-0111

・救急電話相談(年中無休)  
TEL #8000(こども) #7119(おとな)  
050-5445-2856(共通)

・茨城県救急  
医療情報システム



・結城市  
休日当番医



■防災行政無線の放送内容を知りたいとき

TEL 0296-34-0321

■漏水当番 市管工事協同組合

TEL 090-7279-8044

■結城市役所 TEL 0296-32-1111(代表)

■結城市  
公式SNS



LINE



Twitter



YouTube

本号に掲載している情報は、4月6日現在のものです。新型コロナウイルス感染症の状況により、公共施設の利用状況、各種行事の日程・内容などが変更になることがありますので、最新の情報は市ホームページなどで確認ください。



ホームページ

**i** お知らせ

総合窓口の混雑状況を  
ユーチューブで確認できます

総合窓口の待合状況・呼出状況がスマートフォンなどから確認できるライブ配信を開始しました。来庁する際に、混雑状況を事前に把握できます。新型コロナウイルス感染症の拡大防止のためにも積極的に活用ください。

●配信URL

「結城市役所 窓口待合呼出システム」  
<https://youtube.com/channel/UC6X0EUNoyU2vGjsodjmmMmQ>

●問合せ 市市民課 窓口係 TEL 34-0409

※郵送で交付申請が可能な手続きもありますので、市ホームページを確認ください。



YouTube



郵送による手続き

マイナンバー(個人番号)カードの  
申請を補助します

マイナンバーカードの申請サポートを実施しています。作成でお悩みの方は、気軽にお越しください。

- 場 所 市役所1階 市民課窓口
- 補助内容 申請書の用意、写真撮影、オンライン申請
- 必要書類 身分証明書
- 問 合 先 市市民課 窓口係  
TEL 34-0409



ホームページ

市内巡回バスの運休

4月29日(金)と5月3日(火)~5日(木)の期間、市内巡回バスは運休します。

- 問合せ 市企画政策課  
TEL 34-0404



ホームページ

市民情報センター  
行政サービス窓口の一時停止

機器メンテナンスのため、業務を一時停止します。

- 停止日時 5月15日(日) 終日
- 問 合 先 市市民課 窓口係 TEL 34-0409

## 臨時特別給付金確認書の返送はお済みですか

住民税非課税世帯などの対象世帯には確認書を発送しています。期限内に返送ください。

不明な点は、問合せください。

### ●問合せ先

結城市コールセンター

TEL 48-6877

(平日の午前9時～午後5時)



ホームページ

## 市子ども会育成連合会登録受付

市子ども会育成連合会では、子どもたちにさまざまな体験活動を提供するとともに、地域の子ども会の活動のサポートを行っています。

令和4年度の登録と全国子ども会安全共済会申込を以下のとおり受け付けます。

継続の子ども会には、書類一式を送付しています。新しく登録したい単位子ども会や、地域の子ども会が不明な方は、問合せください。

### ●受付期限

5月20日(金)

### ●会費

子ども会会費 1人 100円

安全共済会会費 1人 140円

### ●申込方法

子ども会ごとに必要書類に会費を添えて窓口へ提出

### ●問合せ先

市生涯学習課 TEL 32-1899

## 農地を貸すときは手続きを

手続きをせずに農地を貸すことは農地法違反です。また、長期間に渡りその関係が継続されると、返還に関する権利などを相手方に主張することができなくなる可能性があります。

農地を貸すときは、市農業委員会をとおした貸し借りを行ってください。

なお、一定の条件に該当した場合で、初めて利用権設定をする土地に対して10a当たり3,000円の助成金を土地所有者へ交付します。詳細は問合せください。

### ●問合せ先

市農業委員会事務局

TEL 34-0435

## 教育委員会定例会

●日時 4月25日(月) 午後1時30分

●場所 市役所4階 大会議室1

※傍聴を希望する方は10分前に来場ください。

日時は変更になる場合があります。

●問合せ先 市学校教育課 TEL 32-9997

## 5月は赤十字運動月間です

5月1日から31日までの1カ月間を「赤十字運動月間」として、全国一斉に赤十字運動が展開されます。

この運動は赤十字の理念と事業をより多くの方々にご理解いただくとともに、赤十字社協力会員に申込みいただき、赤十字の活動を資金的に応援していただくという趣旨で行われます。

赤十字運動期間中に、町内会・自治会役員、赤十字奉仕団(民生委員)の方が、家庭を訪問した際にはご協力をお願いします。

### ●問合せ先

日赤結城市地区事務局

(市社会福祉課 企画管理係内)

TEL 34-0416



## イベント

### 結城蔵美館

#### 《大島 玲子 写真展「桜・Sakura」》

栃木・群馬・長野県などで撮影した作品約30点

●期間 4月2日(土)～29日(金)

#### 《岡山 伸也・邦子 親子展

「油彩画・水彩画・鉛筆画・陶芸」》

●期間 5月1日(日)～30日(月)

### 一共 通一

●開館時間 午前9時～午後5時

※最終日は正午まで

●休館日 木曜日

※祝日の場合は翌日休館

●問合せ先 結城蔵美館 TEL 54-5123



ホームページ

## 子育て支援センター5月の予定

★印の企画は予約が必要です。

詳細は各センターに問合せください。

※新型コロナウイルス感染症対策のため、家で検温・体調チェックをしてからお越しください。家族に発熱や風邪の症状がある場合、利用を控えるようお願いいたします。

入室時のいばらきアマビエちゃん登録、検温・アルコール消毒、マスク着用やせきエチケットにご協力ください。

企画中止または臨時休所となる場合があります。市ホームページで確認のうえ、来所ください。



ホームページ

### ■市子育て支援センター ☎ 34-1070

月曜日～土曜日 午前9時～正午、午後1時～午後4時30分

※月曜日は午後4時まで

|        |                   |
|--------|-------------------|
| 9日(月)  | 【午前】園庭開放(城西保育所)   |
| 10日(火) | ★【午前】離乳食講話        |
| 11日(水) | 【午前】0歳児身体測定       |
| 12日(木) | 【午前】1歳児～身体測定      |
| 16日(月) | 【午前】園庭開放(上山川保育所)  |
| 18日(水) | 【午後】にっこりタイム       |
| 20日(金) | ★【午後】触れ合い遊び&子育て講話 |
| 23日(月) | 【午前】園庭開放(山川保育所)   |
| 30日(月) | 【午前】公園遊び(けやき公園)   |
| 31日(火) | ★【午前】きらきらタイム      |

### ■つくば子育て支援センター ☎ 32-8670

月曜日～金曜日 午前9時～午後2時 ※3クール制

①午前9時～午前10時20分 ②午前10時40分～正午

③午後0時40分～午後2時

|        |                  |
|--------|------------------|
| 6日(金)  | ★【午前】ハンドメイド      |
| 17日(火) | 【午前】身体測定         |
| 19日(木) | ★【午前】つくしクラブとあそぼう |
| 23日(月) | ★【午前】誕生会         |

※各センターとも、上記以外の日は原則自由遊びです。

## ゆうき子育て支援隊

お楽しみDAYを開催します。

●時 間 午前10時～午前11時30分

| 期日       | 内 容                           | 対象者        |
|----------|-------------------------------|------------|
| 4月16日(土) | 牛乳パックでびっくり箱をつくろう              | 幼児、小学生、保護者 |
| 5月7日(土)  | 飛び出すカードをつくろう<br>(バースデーカード など) | 小学生        |
| 5月21日(土) | かざぐるまをつくろう                    | 幼児、小学生、保護者 |

●場 所 市民情報センター1階  
子育てふれあい広場

●参 加 費 無料

●そのほか 当日はマスク着用のうえ、検温してお越しください。発熱がある場合は参加できません。

●申込・問合せ先

駅前子どもふれあい広場

ゆうき子育て支援隊 TEL 33-8171

(午前10時～午後4時、月曜日休み)

## 結いのおと 2022

歴史ある街並みに点在する魅力ある空間を活用した音楽フェスを開催します。マーケットエリアはチケットなしで利用できます。

●日時 5月7日(土) 午前10時～午後8時

5月8日(日) 午前10時～午後6時

●場所 孝顕寺(7日のみ)、武勇、奥順、健田須賀神社、Cafe la famille

※孝顕寺以外はすべて屋外です。

※ライブは11時からです。

●チケット

・前売りチケット：6,500円

(取扱店：結城商工会議所、yuinowa、奥順)

・当日チケット：7,000円

(前売りチケットが残った場合のみ販売)

●問 合 先

(株)TMO結城 結いプロジェクト事務局

TEL、FAX 0296-33-0073

(平日午前9時～午後4時)

※会場への問合せはご遠慮ください。

## 講座

### 子育てに役立つ実践スキルを 学んでみませんか

令和4年度の日程をお知らせします。

| 内容   | 開催日      |
|--|----------|
| CSP入門講座 午前コース<br>午前10時～正午<br>各水曜日<br>(繰り返し受講可能)        | 5月11日    |
|  | 7月6日     |
|  | 9月7日     |
|  | 11月9日    |
|  | 令和5年2月1日 |
| CSP入門講座 夜間コース<br>午後6時30分～午後8時30分<br>各水曜日<br>(繰り返し受講可能) | 6月8日     |
|  | 8月3日     |
|  | 10月26日   |
| ママのおしゃべりサロン<br>午前10時～正午<br>各木曜日<br>(6回開催)              | 6月9日     |
|  | 6月16日    |
|  | 6月23日    |
|  | 6月30日    |
|  | 7月7日     |
| CSP連続講座<br>午前10時～正午<br>各水曜日<br>(6回連続)                  | 7月14日    |
|  | 9月14日    |
|  | 9月21日    |
|  | 9月28日    |
|  | 10月5日    |
|  | 10月12日   |
| 10月19日   |          |

- 場 所 市公民館
- 対 象 市内在住・在勤の方で、未就学の子の保護者・祖父母・子育てにかかわる人
- 募集人数 各10人 ※先着順
- 参加費 無料
- 託 児 原則1歳児から(1歳未満の場合  
は要相談)  
※CSP入門講座夜間コースのみ託  
児なし
- 持参物 飲み物
- 申込方法 電話またはホームページ
- 申込期限 各講座の1週間前
- 申込・問合せ  
市生涯学習課 生涯学習係  
TEL 32-1899



ホームページ

## 高齢者趣味教養講座

### 《パソコン講座》

- 日 時  
6月7日(火)・14日(火)・21日(火)・28日(火)  
7月5日(火)・12日(火)・20日(水)・26日(火)  
8月2日(火)・9日(火)  
全10回 午後1時30分～午後3時  
※日程は、変更になる場合があります。
- 場 所 市民情報センター3階 IT研修室
- 講 師 石黒 敏恵さん
- 受講料 テキスト代 825円
- 募集人数 10人 ※先着順
- 持参物 マスク、筆記用具
- 対 象 市内在住の60歳以上の方
- 申込方法 電話または窓口で申込み
- 申込期間 4月20日(水)～5月16日(月)  
午前9時～午後5時
- 申込・問合せ 市社会福祉協議会  
TEL 33-0225

## 第二種電気工事士受験対策 (技能)A講座

一般用電気工作物(住宅・小規模な店舗などの電気設備)の電気工事を行うには資格が必要です。

- 日 時 6月19日・26日、7月3日  
各日曜日 午前9時～午後5時
- 募集人数 20人 ※定員を超えた場合は抽選
- 受講料 3,040円
- 申込方法 受講申請書を明記し、84円切手を  
同封して郵送  
※申請書はホームページからダウン  
ロードで入手できます。
- 申込締切 5月18日(水) ※必着
- そのほか 受講決定の通知後、指定期限まで  
に受講料を納付してください。  
(電子納付も可)
- 場所・申込・問合せ  
〒308-0847 筑西市玉戸1336-54  
茨城県立筑西産業技術専門学院  
TEL 0296-24-1714



ホームページ



## 筑西地域職業訓練センター

### 《フラワーアレンジメント1DAYレッスン 「流れるブーケを作ろう」》

- 日 時 5月21日(土) 午前9時～正午
- 募集人数 20人
- 受講料 4,000円(材料費込)
- 講師 安藤 和代さん  
(フラワー装飾1級技能士)
- 申込期間 4月18日(月)～5月9日(月)
- 場所・申込・問合せ  
桜川市下泉625-1  
筑西地域職業訓練センター  
TEL 0296-75-1254

## 募集

### 投票立会人を募集しています

投票事務の公平を確保するため、投票事務の執行に立ち会う職務です。

- 応募資格 市の選挙人名簿に登録されており選挙権を有する方
- 立会い時間・報酬

| 立会い場所  | 立会い時間        | 報酬     |
|--------|--------------|--------|
| 期日前投票所 | 午前8時30分～午後8時 | 9,600円 |
| 当日投票所  | 午前7時～午後6時    | 9,200円 |

- ※半日単位での応募もできます。
- ※立会い時間や報酬は変更になる場合があります。
- ※正当な理由がある場合を除き辞職することができません。

- 応募期間 随時
- 応募方法 所定の様式を明記し、持参、郵送、FAX、Eメールのいずれかで応募  
※用紙は窓口またはホームページからダウンロードで入手できます。  
※応募の際は、本人確認書類の提示またはその写しの添付が必要です。

- 申込・問合せ  
〒307-8501 結城市中央町二丁目3番地  
市選挙管理委員会(市総務課内)  
TEL 34-0402 FAX 54-7009  
Eメール soumu@city.yuki.lg.jp



ホームページ

## 高齢者健康農園 利用者募集

健康増進を目的に60歳以上の方に農園をお貸しします。

- 場 所 結城市大字結城11755 (四ツ京)  
※1区画約6m×5m
- 使用期間 令和4年4月1日～令和5年3月20日  
(1年ごとに契約)
- 使用料 1区画2,000円、半区画1,500円  
※半区画は、日陰になるため、利用の際はご了承ください。
- 募集人数 3人 ※先着順
- 申込・問合せ 市社会福祉協議会  
江田・藤貫 TEL 33-0225

## 令和4年度 子ども親善大使交流 参加者募集

本市と友好都市である福井市の小学6年生同士がさまざまな体験をとおり、郷土の歴史や文化を学び友情を深める交流事業です。

- 日 程 《結城市交流》  
7月22日(金)～24日(日) 2泊3日  
《福井市交流》  
8月19日(金)～21日(日) 2泊3日  
※事前事後研修があります。
- 募集人数 市内小学6年生 8人  
※応募者多数の場合は選考のうえ決定
- 応募方法 各小学校から配布される応募のきまりを確認し、参加を希望する場合は、学級担任の先生に応募書類を提出してください。詳細は、チラシなどをご覧ください。
- 応募期限 5月12日(木)
- 応募・問合せ 市生涯学習課 生涯学習係  
TEL 32-1899

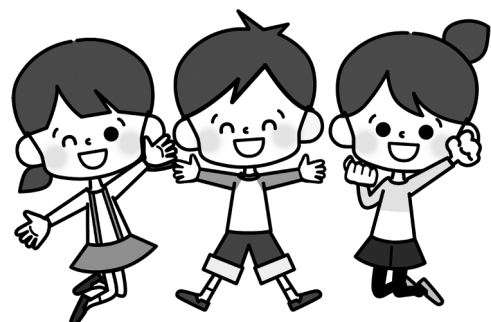

# 令和4年度 市税等納期一覧表

|     | 固定資産税          | 市県民税            | 軽自動車税        | 国民健康<br>保険税    | 後期高齢者<br>医療保険料 | 介護保険料          | 下水道事業<br>受益者負担金 |
|-----|----------------|-----------------|--------------|----------------|----------------|----------------|-----------------|
| 4月  | 全期・1期<br>(5/2) |                 |              |                |                |                |                 |
| 5月  |                |                 | 全期<br>(5/31) |                |                |                | 全期・1期<br>(5/31) |
| 6月  |                | 全期・1期<br>(6/30) |              |                |                |                |                 |
| 7月  | 2期<br>(8/1)    |                 |              | 全期・1期<br>(8/1) | 全期・1期<br>(8/1) | 全期・1期<br>(8/1) |                 |
| 8月  |                | 2期<br>(8/31)    |              | 2期<br>(8/31)   | 2期<br>(8/31)   | 2期<br>(8/31)   | 2期<br>(8/31)    |
| 9月  |                |                 |              | 3期<br>(9/30)   | 3期<br>(9/30)   | 3期<br>(9/30)   |                 |
| 10月 |                | 3期<br>(10/31)   |              | 4期<br>(10/31)  | 4期<br>(10/31)  |                |                 |
| 11月 |                |                 |              | 5期<br>(11/30)  | 5期<br>(11/30)  | 4期<br>(11/30)  | 3期<br>(11/30)   |
| 12月 | 3期<br>(12/26)  |                 |              | 6期<br>(12/26)  | 6期<br>(12/26)  |                |                 |
| 1月  |                | 4期<br>(1/31)    |              | 7期<br>(1/31)   | 7期<br>(1/31)   | 5期<br>(1/31)   |                 |
| 2月  | 4期<br>(2/28)   |                 |              | 8期<br>(2/28)   | 8期<br>(2/28)   | 6期<br>(2/28)   | 4期<br>(2/28)    |

## 4月の納期

固定資産税 全期・1期

※納期限は5月2日(月)です。(口座振替も同日)

### 《4月の休日納税相談》

平日に市税などの納税の相談ができない方のため、毎月最終日曜日に相談窓口を開設しています。必ず本人が窓口にお越しください。

- 日 時 4月24日(日) 午前9時～正午  
※受付時間 午前9時～午前11時
- 場所・問合先 市収納課 TEL 34-0413



## 納税は便利で安全な口座振替で

金融機関などへ行く必要がなく、納め忘れのない口座振替を利用ください。また、スマートフォンアプリでも納付できます。

- 取扱金融機関  
常陽銀行、足利銀行、筑波銀行、結城信用金庫、茨城県信用組合、北つくば農業協同組合、ゆうちょ銀行・郵便局
  - 利用可能なスマートフォンアプリ  
PayB(ペイビー)、PayPay(ペイペイ)、LINE Pay(ラインペイ)
- ※下水道受益者負担金は、ゆうちょ銀行・郵便局およびスマートフォンアプリは利用できません。
- 問合先 市収納課 TEL 34-0415



ホームページ

## 第9回 8人制サッカー大会

- **日 程** 5月8日(日)  
※雨天時は5月15日(日)に延期
- **場 所** 鹿窪運動公園 サッカー場
- **実施部門** 一般の部、マスターズの部
- **参加資格** 市内のチーム  
マスターズの部は今年度40歳以上
- **参加費** 協会登録チーム 4,000円  
協会未登録チーム 6,000円
- **申込期限** 4月25日(月)
- **申込・問合せ先**  
市サッカー協会  
中田 TEL 47-5244  
斉藤 TEL 21-3566



Eメール

## 行政相談

- **日 時** 5月6日(金) 午後1時～午後3時  
※相談を希望する方は、事前に問合せください。
- **場 所** 市役所4階 大会議室2
- **相談内容** 暮らしの中で困っていること、行政全般についての苦情、相談、意見、要望など
- **相談料** 無料
- **相談員** 行政相談委員
- **その他**  
開催日までに相談を希望する場合は、茨城行政監視行政相談センターの「行政苦情110番(TEL 0570-090-110)」に問合せください。
- **問合せ先** 市秘書課 TEL 34-0309

## 各種相談

| 名称                    | 期日            | 内容                                  | 対応者       | 問合せ先                               |
|-----------------------|---------------|-------------------------------------|-----------|------------------------------------|
| 法律相談<br>(要予約)         | 毎月<br>第2・4金曜日 | 法律に関すること                            | 弁護士       | 社会福祉協議会<br>☎33-0225                |
| 人権相談                  | 偶数月の<br>第1金曜日 | いじめ、虐待、差別待遇、名誉毀損、土地の境界、隣近所のもめごと など  | 人権擁護委員    | 総務課<br>☎34-0402                    |
| 行政相談                  | 毎月<br>第1金曜日   | 行政全般についての苦情、相談、意見、要望 など             | 行政相談委員    | 秘書課<br>☎34-0309                    |
| 毎日相談                  | 月～金           | 困りごと、悩みごと全般                         | 社会福祉協議会職員 | 社会福祉協議会<br>☎33-0225                |
| 家庭児童相談                | 月～金           | 家庭における児童養育                          | 家庭相談員     | 子ども福祉課<br>☎54-7020                 |
| 女性相談                  | 月～金           | 女性の日常生活の悩みや家庭生活 など                  | 女性相談員     | 子ども福祉課<br>☎54-7020                 |
| 休日納税相談                | 毎月<br>最終日曜日   | 平日に市税などの納税相談ができない方のための相談            | 収納課職員     | 収納課<br>☎34-0413                    |
| 子育て世代<br>包括支援センター     | 月～金           | 産前・産後のことから子育てのこと                    | 保健師       | 健康増進課<br>☎34-0329                  |
| 子育て相談<br>(面談のみ要予約)    | 月～土           | ことばや発達への悩み、子育てや家庭に関すること             | 保育士       | 子育て支援センター<br>☎34-1070              |
| 消費生活相談<br>(面談の場合予約優先) | 月～金           | 消費者と事業者間で生じた商品・サービスに関する苦情、多重債務相談 など | 消費生活相談員   | 消費生活センター<br>☎32-1161               |
| 家庭教育相談                | 月～金           | しつけ、教育、不登校、問題行動 など                  | 生徒指導相談員   | 教育支援センター<br>フレンド「ゆうの木」<br>☎33-1201 |
| 就学相談                  | 月～金           | 来春小学校へ入学する子どもに関する<br>こと             | 指導課職員     | 指導課<br>☎32-9971                    |
| 体罰・いじめ相談              | 月～金           | 体罰・いじめに関する<br>こと                    | 指導課職員     | 指導課<br>☎32-9971                    |

# そのほか

## 5月の子育てプレイルーム「ホップ」

- 日 時 2日・9日・16日・23日 各月曜日  
午前10時～正午
- 場 所 南部中央コミュニティセンター
- 問合せ先 ゆうき子育て支援隊 ☎33-8171

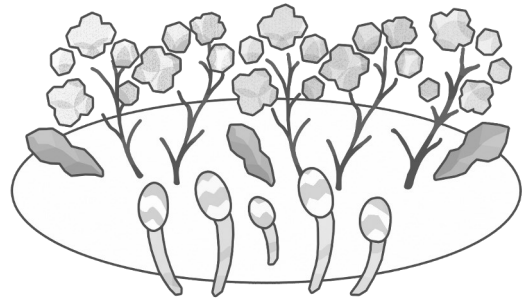

## 5月の夜間手話講座 ※随時参加歓迎

- 日 時 10日・17日 各火曜日  
午後6時～午後8時
- 場 所 南部中央コミュニティセンター
- 問合せ先 市障害者福祉センター ☎33-9700

結城市老人クラブ連合会(一元玉募金)  
連合会活動に使わせていただきます。

|        |        |       |      |
|--------|--------|-------|------|
| 番匠町栄匠会 | 4,325円 | 芝崎福祿会 | 774円 |
|--------|--------|-------|------|

## 5月の手続き・相談

|        |  |                    |
|--------|--|--------------------|
| 12日(木) | 延長窓口開設<br>午後5時15分～午後7時                       | 総務課<br>☎34-0402    |
| 19日(木) | 職業相談<br>午後1時30分～午後4時                         | 山川文化会館<br>☎35-2231 |
|        | 延長窓口開設<br>午後5時15分～午後7時                       | 総務課<br>☎34-0402    |
| 29日(日) | マイナンバーカード申請補助<br>午前10時～正午<br>午後1時30分～午後4時30分 | 市民課<br>☎34-0409    |
|        | マイナンバーカード休日交付<br>午前9時～正午<br>午後1時30分～午後4時30分  | ※予約者のみ             |
|        | 休日納税相談窓口<br>午前9時～午前11時                       | 収納課<br>☎34-0413    |
| 31日(火) | 納期限<br>軽自動車税 全期<br>下水道受益者負担金 全期 1期           | 収納課<br>☎34-0413    |

## 5月の休日当番医

※診療時間は、原則午前9時～午後4時です。

|         |                |          |
|---------|----------------|----------|
| 1日(日)   | 結城クリニック(見晴町)   | ☎32-3639 |
|         | 蘇原内科医院(立町)     | ☎33-3927 |
| 3日(火・祝) | 結城病院(西繁昌塚)     | ☎33-4161 |
|         | 渡邊医院(山川新宿)     | ☎35-0431 |
| 4日(水・祝) | 城西病院(上の宮)      | ☎33-2111 |
|         | しろがねクリニック(白銀町) | ☎32-4511 |
| 5日(木・祝) | 結城病院(西繁昌塚)     | ☎33-4161 |
|         | 大木医院(立の山)      | ☎33-2288 |
| 8日(日)   | あおぞら整形外科(新福寺)  | ☎20-8611 |
|         | しろがねクリニック(白銀町) | ☎32-4511 |
| 15日(日)  | 宮田外科医院(白銀町)    | ☎33-2608 |
|         | 大木医院(立の山)      | ☎33-2288 |
| 22日(日)  | 結城病院(西繁昌塚)     | ☎33-4161 |
|         | 遠藤クリニック(城の内)   | ☎32-8788 |
| 29日(日)  | 結城眼科(下り松)      | ☎20-8878 |
|         | 栗原胃腸科医院(白銀町)   | ☎32-2727 |

## 5月の乳幼児健康診査 ※新型コロナウイルス感染症対策のため、日程を変更する場合があります。

|   |                                       |
|---|---------------------------------------|
| 10日(火) 5カ月児健康診査 (R3.11月生該当/受付 午後1時30分～)   | 市健康増進センター<br>(大字結城1194番地)<br>☎34-0329 |
| 17日(火) 1歳6カ月児健康診査 (R2.10月生該当/受付 午後1時15分～) |                                       |
| 24日(火) 3歳児健康診査 (H30.12月生該当/受付 午後1時15分～)   |                                       |
| 31日(火) 2歳児歯科健康診査 (R元.10月生該当/受付 午後1時15分～)  |                                       |

広報結城  
お知らせ版

■発行日/令和4年4月15日 ■発行/結城市 ■編集/総務部秘書課  
〒307-8501 結城市中央町二丁目3番地 TEL 0296-32-1111(代表) FAX 0296-54-7009  
ホームページアドレス <https://www.city.yuki.lg.jp/>



ホームページ