

令和2年度版
統計ゆうき



茨城県結城市

発刊のことば

『統計ゆうき』令和2年度版をここに刊行いたします。

本書は、結城市における自然、人口、産業経済、福祉、保健衛生、教育など、各分野の基本的な統計資料を集録し、本市の現況と推移を紹介するものです。

本市におきましては、2010（平成22）年度に「第5次結城市総合計画」を策定し各種施策を推進してまいりましたが、2020（令和2）年度をもって計画期間が終了することから、新たに2021（令和3）年度から10年間のまちづくりの指針となる「第6次結城市総合計画」を策定いたしました。

本格的な人口減少社会の到来、少子高齢化の進展に加え新たな感染症の流行拡大などの課題を抱える中で、本市が持続可能なまちづくりを実現するためには、的確な現状把握や、将来を見据えた市政運営が求められ、その基礎資料として各種統計資料は必要不可欠なものです。また、これまでの施策の成果を検証・評価する上でも、大変重要な役割を担っております。

本書が市勢の理解とともに、各種行政の推進、及び市民等関係者の皆様方の参考資料として広く役立つことができれば幸いです。

最後に、本書の編集にあたり、貴重な資料をご提供いただきました関係機関、団体各位に対しまして、厚く御礼申し上げます。今後とも、なお一層のご指導、ご協力をお願い申し上げます。

令和3年3月

結城市長 小林 栄

ご利用にあたって

1. 本書は、諸官公庁、諸会社団体及び庁内各課より収集した資料にもとづき編集しました。
2. 統計表のうち、年次は暦年（1月から12月）、年度は会計年度（4月から翌年3月）の数字を示します。
3. 数値は、四捨五入してありますので、数値とその内訳を合計したものとが一致しない場合があります。
4. 統計表中、説明を必要とする事項については、注)として表しました。
5. 統計表で用いている記号の意味は、次のとおりです。
 - （ 〇 ） 該当数字が掲載単位に満たないもの
 - （ ー ） 該当数字がないもの
 - （ X ） 数字が秘匿されているもの
 - （ △ ） マイナスのもの
 - （ … ） 不詳もしくは資料がないもの

	目	次	
序説	1	35	農業用機械個人所有台数…………… 38
結城市のシンボル……………	2	事業所	39
結城市民憲章……………	3	36	産業(大分類)別事業所数及び従業者数 (地位6区分別)…………… 40
核兵器廃絶平和都市宣言……………	3	37	産業(中分類)別事業所数及び従業者数 41
環境都市宣言……………	4	38	県内各市の産業(大分類)別事業所数・従 業者数…………… 44
男女共同参画都市宣言……………	4	39	産業(大分類)別15歳以上就業者数… 48
結城市の1日……………	5	40	産業分類構成比…………… 50
結城市の市民生活……………	6	41	産業別就業者割合の推移…………… 50
概況	7	商工業	51
1 結城市の沿革……………	8	42	産業(中分類)別卸売業・小売業の推移 52
2 位置と地勢……………	9	43	県内各市の卸売業・小売業の推移…… 53
3 結城市のあゆみ……………	10	44	結城の特産品の推移…………… 54
4 気象概況……………	12	45	中小企業金融制度利用状況…………… 55
人口	13	46	県内各市別工業の状況…………… 56
5 人口集中地区人口(DIDs)……………	14	47	工業の推移…………… 58
6 人口と世帯数の推移……………	14	48	産業(中分類)別工業の状況…………… 58
7 外国人人口と世帯数の推移(再掲)……	17	社会福祉	59
8 年齢(3区分)別人口及び指数……………	17	49	保育園の概況…………… 60
9 配偶者関係(4区分)別男女別15歳以上 人口……………	18	50	認定こども園の概況…………… 61
10 年齢(5歳階級)別人口……………	18	51	国民年金の被保険者数と納付状況の 推移…………… 61
11 男女構成比(5歳階級)別人口グラフ……	19	52	年金受給権者数及び受給年金額…… 62
12 世帯人数別一般世帯数, 世帯人員及び 1世帯当たり人員の推移……………	20	53	国民健康保険の概況…………… 63
13 65歳以上の高齢単身者数の推移……	20	54	後期高齢者医療制度の概況…………… 63
14 ひとり親世帯数の推移……………	20	55	生活保護の状況(12か月平均)…… 64
15 行政区別人口及び世帯数……………	21	56	生活保護費の推移…………… 64
16 住民基本台帳人口及び世帯数……………	25	57	身体障害者手帳交付状況…………… 65
17 人口動態の推移……………	26	58	身体障害者手帳等級内訳…………… 65
18 人口動態率……………	26	59	児童手当・児童扶養手当の給付状況の 推移…………… 66
19 婚姻・離婚届出受理件数……………	27	60	ひとり暮らし高齢者の登録者数の推移… 66
20 出生死亡数の推移……………	27	61	介護保険の概況…………… 67
21 従前・転出先の住所地別転入転出者数	28	62	結城市シルバー人材センターの概況… 68
22 県内市別人口と世帯数等……………	30	保健衛生	69
農業	31	63	医療施設数及び医師・歯科医師・薬剤師 数の推移…………… 70
23 農業人口及び農業従事人口の推移……	32	64	各種健康診査…………… 70
24 農家数の推移……………	32	65	主要死因別死亡者数…………… 71
25 経営耕地面積の推移……………	33	66	母子保健事業関係実施状況…………… 72
26 経営耕地面積規模別農家数の推移……	33	67	予防接種実施状況…………… 73
27 販売農家の年齢別世帯員数……………	34	68	献血実施状況…………… 73
28 販売農家の農業従事者等平均年齢……	34	69	狂犬病予防注射実施状況…………… 73
29 県内各市の農業……………	35	70	ごみ処理状況の推移…………… 74
30 転作実施状況……………	36	運輸・通信・公益	75
31 転作態様別推移……………	36	71	自動車車両台数…………… 76
32 主要作物の種類別作付面積……………	37		
33 家畜・家禽の飼養個数及び頭羽数……	37		
34 水稻, 麦, 大豆の収穫量……………	38		

72	軽自動車等車両台数	76	117	結城市民文化センター「アクロス」の 利用状況	103
73	結城駅乗車人員数の推移	76	118	結城市民情報センターの利用状況	104
74	路線バス運行状況	76	119	ゆうき図書館の状況	104
75	結城市巡回バス利用状況	77	120	体育施設の利用状況	105
76	交通災害共済事業の状況	77	121	文化財一覧	106
77	交通安全施設整備状況	78		行財政	111
78	加入電話・公衆電話設置数	78	122	歴代市長	112
79	テレビ受信契約数	78	123	歴代副市長	112
	建設・上下水道	79	124	市職員数	112
80	都市計画決定一覧表(公園・緑地)	80	125	年度別一般会計歳入決算	113
81	国・県道の現況	81	126	年度別特別会計歳入決算	113
82	市道の現況	82	127	年度別企業会計歳入決算	114
83	用途地域指定状況	83	128	年度別一般会計歳出決算	114
84	都市計画決定一覧表(道路)	83	129	年度別特別会計歳出決算	114
85	道路(市認定路線)	84	130	年度別企業会計歳出決算	115
86	橋梁	84	131	市税の収入状況	115
87	地目別土地面積の推移	84	132	公有財産	116
88	地価公示価格	85	133	財政状況の推移(普通会計)	117
89	建物の建築確認件数	85	134	健全化判断比率	117
90	市営住宅	86	135	結城市行政機構図	118
91	上水道の推移	86		選挙・議会	119
92	上水道使用状況	87	136	投票区別選挙人名簿登録者数	120
93	公共下水道普及状況	88	137	衆議院議員選挙(小選挙区)投票状況	121
	治安・消防・公害	89	138	衆議院議員選挙(比例区)投票状況	121
94	犯罪認知件数	90	139	最高裁判所裁判官国民審査投票状況	121
95	行為別補導数(管内)	90	140	参議院議員選挙(選挙区)投票状況	121
96	交通事故の発生状況	91	141	参議院議員選挙(比例区)投票状況	121
97	事故種別救急車出動状況	91	142	茨城県知事選挙投票状況	122
98	消防職員数及び消防車両	92	143	県議会議員選挙投票状況	122
99	消防団員数及び消防車両	92	144	市長選挙投票状況	122
100	火災発生状況	93	145	市議会議員選挙投票状況	122
101	原因別火災発生件数	93	146	歴代議長	123
102	消防水利施設状況	93	147	歴代副議長	123
103	危険物製造所等施設数	94	148	市議会の状況	124
104	公害等苦情届け出受理状況	94	149	市議会議員数	124
105	合併浄化槽設置補助基数	94		参考資料	125
	教育・文化	95			
106	幼稚園の概況	96			
107	小学校の概況	96			
108	中学校の概況	97			
109	小中学校学校生活介助員の推移	97			
110	中学校の卒業後の状況	98			
111	県立結城特別支援学校の概況	99			
112	結城看護専門学校の概況	99			
113	高等学校の概況	100			
114	高等学校の卒業後の状況	101			
115	県内各市の高等学校の卒業後の状況	102			
116	結城市立公民館の利用状況	103			

序 說

結 城 市 の シ ン ボ ル

○ 市 章

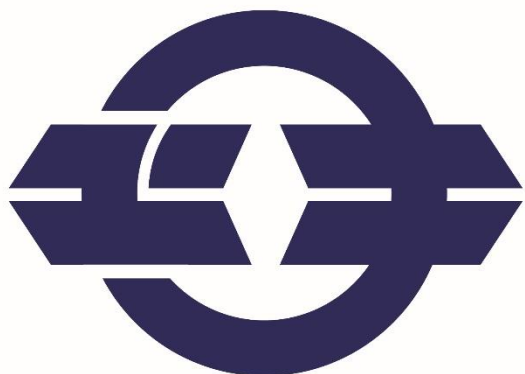

結城市の発展を表徴するために、市役所庁舎建築を記念して広く全国から図案を募集して選定したものです。ユーキ(結城)の端的表現で、円にしたのは市政の円滑と市民の和を意味し、外側への剣先は市民の向上と外部への飛躍的發展をも印象づけたものです。(昭和 26 年 3 月 17 日制定)

○ 市 の 木 「 桑 」



結城市の伝統にゆかりがあり、また結城紬・養蚕業に深い関係がある桑は、市内に昔から多く植栽され、「紬の街」にふさわしい木であるということから結城紬とともに結城市の成長を願って選ばれました。桑は、春の新芽の吹きだしの際は、目にしみるような新緑の美しさを見せ、一般的に親しみやすく銘木としても珍重されています。

(昭和 55 年 11 月 10 日制定)

○ マスコットキャラクター「まゆげった」



下駄の鼻緒に似た凛々しいまゆげが特徴の男子。結城紬の原料である繭からできた白い肌に結城紬を着て、桐下駄を履いています。明るく人なつっこい性格で結城市を PR していきます。

(平成 24 年 3 月 15 日決定)

○ 市 の 花 「 ユ リ 」



ユリは純日本的な花で親しみやすく、栽培方法も簡単なうえ場所もとりません。しかも一般家庭向きであり、花の満開のころには芳香を楽しめます。また、その清楚さは「紬の里」結城市に独特の風情をかもし出し、花姿の謙虚さは結城市を象徴してくれるということから選ばれました。ユリには多くの種類がありますが、特に品種は決められていません。

(昭和 55 年 11 月 10 日制定)

結城市民憲章

結城市は

(昭和55年11月10日制定)

筑波・日光の二つの山なみを見はるかし

鬼怒の流れ清らかな 美しい自然と

ゆたかな歴史 伝統に恵まれたまちです

このふるさとの誇りを思い ささらに伸びゆく

すみよいまちづくりへの願いをこめて

ここに市民憲章を定めます

一、 たがいに信じあい 助けあう

あかるいまちをつくりましょう

一、 からだをきたえ 仕事にはげむ

生きがいあるまちをつくりましょう

一、 教育をおこし 文化をのばす

かおりたかいまちをつくりましょう

一、 自然を愛し 水とみどりに澄む

うつくしいまちをつくりましょう

一、 伝統を生かし 未来をひらく

ゆたかなまちをつくりましょう

核兵器廃絶平和都市宣言

千年のかがやく伝統をたて糸に、人々のあたたかい心をよこ糸に織りなすつむぎの里・結城は、美しい自然に恵まれた私たちのふるさとです。

私たちはゆるしません。かつて広島・長崎を一挙に焦熱地獄と化した、最も非人間的核兵器が、このふるさとと、ここにおだやかな暮らしを営む私たちを、ふたたび餌食にすることを。

筑波・日光の二山と鬼怒の清流にかけて、木たち鳥たち川魚たち、生きとし生けるものすべてのいのちにかけて、私たちの結城市は、市民こぞって声をあげ、おそろしい核兵器の廃絶を、全世界の人々に向かって強く訴えます。

昭和62年3月19日

結城市

環境都市宣言

私たちのまち結城市は、みどり豊かな自然と環境に恵まれ、歴史と伝統が残された潤いと安らぎのあるまちです。

21世紀という新しい時代を踏み出した今日、このように恵まれた資源を「市民共有の財産」として守りはぐくみながら、後世に引き継いでいかなければなりません。

しかしながら、近年における社会経済の発展や生活様式の多様化に伴って、環境問題も深刻な事態となっています。

このため、ISO14001「環境マネジメントシステム」の認証取得を契機として「市民」・「事業者」・「行政」が一体となって、環境に配慮した「みどりと歴史のいきいき文化創造都市・結城」を目指し、結城市民の総意として、ここに「環境都市」を宣言します。

平成 14 年 3 月 22 日 結城市

男女共同参画都市宣言

みどり豊かな自然 歴史あふれるまち
そこに住む人々が調和する 結城市

このまちに住む私たちは

お互いに

人権を尊重し

責任を担い

性別にとらわれることなく

自らの個性と能力が発揮でき

すべての人が心豊かにいきいきと暮らせるまち

結城をめざして

ここに「男女共同参画都市」を宣言します

平成 16 年 11 月 3 日 結城市

結城市の1日



出生 0.80 人

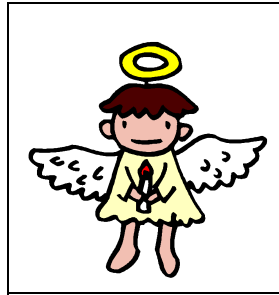

死亡 1.7 人

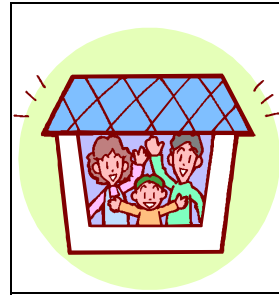

転入 5.4 人

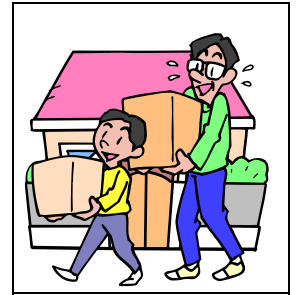

転出 5.3 人

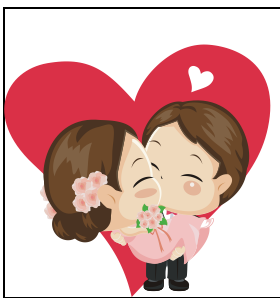

結婚 0.6 件



離婚 0.2 件

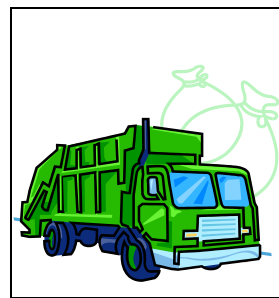

ごみ 74.2 t
(施設搬入量)



し尿汚泥 35.8 t
(施設搬入量)

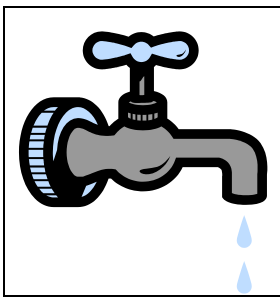

上水道
(給水量) 14,347 m³



建築申請 0.72 件

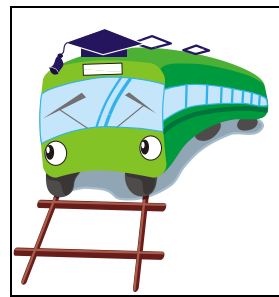

結城駅乗車
2,041 人



火災 0.07 件



交通事故
人身 0.30 件



交通事故
死亡者 0.01 人



救急出動 5.36 件

結城市の市民生活

人口密度 (1km ² あたり人口) 令和元年10月1日

772.8 人

1世帯当たり人員 令和元年10月1日

2.64 人

1世帯当たり 加入電話台数 令和元年度

0.25 台

1世帯当たり乗用自動車台数 (軽・小型特殊自動車を含む) 令和2年3月31日

2.72 台

市民1人当たり市の 歳入決算額(一般会計) 令和元年度

397,673 円

市民1人当たり 市 税 令和元年度決算

140,873 円

市民1人当たり市の 歳出決算額(一般会計) 令和元年度

382,642 円

市民1人当たり 福祉費(民生費) 令和元年度決算

130,355 円

市職員1人当たり の市民数 令和2年4月1日

138.70 人

消防職員1人当たり の市民数 令和元年4月1日

882.14 人

教員1人当たり の児童及び生徒数 令和2年5月1日

小学校 13.29 人 中学校 12.92 人

1世帯当たり のゴミ施設搬入量 令和元年度

634.53 kg

1商店当たり年間 商品販売額 平成28年

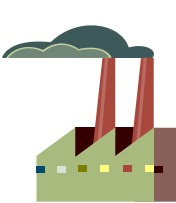
卸売業 427 百万円 小売業 143 百万円

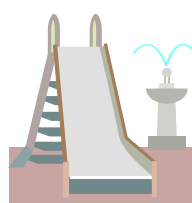
1工場当たり 製造品出荷額等 令和元年

153,818 万円 (4人以上の事業所)

市民1人当たり 都市計画公園面積 令和2年4月1日

6.63 m ²

概 況

1 結城市の沿革

本市は鬼怒川、田川沿岸の結城台地に位置し、旧石器時代から人々の生活した痕跡があり、古くから開けた豊かな土地でした。上古(奈良・天平)から総(ふさ=総は麻の転)や穀(ゆう=木綿)の産地として総の国(ふさのくに)「ゆうき」と呼ばれ、市内に現存する数多くの古墳や出土品、遺跡等から、当時の繁栄をうかがい知ることができます。

大化の改新以後、全国的に律令制度が整備され、総の国は、上・下に分かれ、下総の国の一部として結城郡が成立したと伝えられています。結城郡の郡庁舎は、上山川地区の結城廃寺跡周辺であったと想定されており、この地域の中心として栄えました。

鎌倉時代には結城朝光が結城郡を与えられ、以来結城家歴代の城下町でしたが、関ヶ原の合戦後、結城秀康は越前に転封を命ぜられ、幕府の直轄地等となりました。その後ほぼ100年にわたり商人たちが比較的自由に活動し、水運の便の良さといまって北関東の要所として発展しました。また、この頃古くからおこなわれていた織物技術のさらなる改良により、結城紬(常陸紬)の特産地として知名度を高めました。当地方で織られる「本場結城紬」は「地機(じばた)」という我が国最古の織機を使って生産され、昭和31年に国の重要無形文化財に指定されており、平成22年にはユネスコ無形文化遺産にも指定された大変貴重な伝統工芸品です。

江戸時代半ばには結城水野家の城下町となり、結城紬をはじめ各種農産物の集散地としてさらに商圈が拡大しました。今でも市内には神社・寺院等が点在し、市街地の道路は曲折しており、町並みには見世蔵等もみられ城下町のなごりを残しています。

明治時代の廃藩置県により茨城県の町村となり、明治22年には国鉄水戸線が開通、明治40年には県内で初めて電話が開通するなど、近代化が進みました。第二次世界大戦後の昭和29年に、結城紬をはじめ農産物の生産を主とした生活圏を同じくする絹川村・上山川村・山川村・江川村の南部4か村が結城町と合併し、市制を施行しました。

近年では、少子高齢・人口減少社会の到来により、介護や子育て支援施策の充実を図り、将来に向けての持続可能なまちづくりを進めるとともに、市としての魅力、知名度を高めるためのシティプロモーション活動を積極的に行っています。また、平成26年10月に隣接する栃木県小山市との友好都市盟約を締結し、平成28年4月には栃木県小山市・下野市・野木町と定住自立圏を形成し、本市のさらなる発展と、誰もが安心して暮らせるまちづくりを進めています。

2 位置と地勢

本市は、市域の北端の市街地に中世城下町の名残をとどめる数少ない都市であり、市域の南部は農業地域になっています。また本市は、おおむね平坦で関東ローム層に覆われており、利根川の支流である鬼怒川・田川と西仁連川の河川に挟まれた、常総台地の一つである「結城台地」と呼ばれる海拔20～40メートルの標高を持つ比較的高いゆるやかな低稜傾斜地帯です。

農業地域は、鬼怒川流域で最も安定した肥沃な沖積層の水田地帯と、洪積層の畑地にわかれます。古くから農業が盛んで、関東平野のなかでも比較的安定した農業地域であり、米穀はもとより、首都圏の生鮮野菜供給地として、白菜・レタス・トマトなどの露地野菜等多くの農産物が生産されています。

面積 65.76km²

延長 東西約 6.0 km 南北約 13.0 km

市役所 (結城市大字中央町二丁目3番地)の経緯度

北緯 36° 17′ 東経 139° 52′ (国土地理院データ)

3 結城市のあゆみ

年 月	あ ゆ み
昭和 29 年 3 月	結城町・絹川村・上山川村・山川村・江川村が合併し結城市誕生(県下 6 番目) 東結城駅, 小田林駅開業
31 年 3 月	結城紬(平織)が文部省指定, 重要無形文化財となる
32 年 12 月	斎藤茂一郎氏, 初の名誉市民に顕彰される
34 年	国民健康保険制度開始
35 年 10 月	国民年金制度開始
12 月	鬼怒川大橋の開通
36 年 4 月	(財)重要無形文化財結城紬保存会発足
39 年 11 月	市制 10 周年記念行事
40 年 4 月	上水道給水開始
43 年 10 月	「交通安全都市」宣言
44 年 5 月	都市計画, 用途地域の指定発効
47 年 4 月	結城市史編さん事業に着手
49 年 9 月	市制 20 周年記念行事
10 月	第 29 回秋季国民体育大会, フェンシング会場 天皇, 皇后両陛下下行幸啓
53 年 11 月	公共下水道一部供用開始
54 年 11 月	武道館の完成
55 年 8 月	人口 50,000 人となる
11 月	市民憲章制定 市の木(桑), 市の花(ゆり), 制定
56 年	伝統産業都市モデル地区指定
58 年 7 月	山形県長井市と姉妹都市締結
59 年 4 月	伝統工芸展示館竣工
11 月	市制 30 周年記念行事 結城市民の歌誕生
63 年 9 月	かわきやばし開通
平成元年 1 月	天皇陛下崩御(昭和 64 年 1 月)
2 月	大喪の礼
3 年 6 月	市民文化センター(アクロス)完成
7 月	紬のふる里「歴史の道」まちづくりグリーンリボン賞を受賞
4 年 4 月	新 4 号国道全線開通(市内小田林～三和町上片田)
5 年 5 月	鬼怒川水管橋完成(霞ヶ浦用水事業)
6 年 3 月	友愛メルヘン橋完成
6 月	「友愛メルヘン橋」まちづくりグリーンリボン賞を受賞
10 月	市制 40 周年記念行事
7 年 3 月	筑西地方拠点都市地域に指定される
8 年 3 月	南部中央公園(けやき公園)完成
10 月	ベルギー王国・メッヘレン市と国際親善姉妹都市締結
9 年 6 月	鹿窪総合体育館竣工式
2 月	鹿窪運動公園人工芝野球場完成
11 年 3 月	結城駅北口広場完成
11 月	市制 45 周年記念行事
12 年 3 月	結城駅南口広場完成 鹿窪運動公園「水のふれあい」広場完成

(つづき)

年 月		あ ゆ み
平成 12 年	4 月	介護保険制度開始
	3 月	大木庫氏, 新川和江氏, 多田富雄氏, 名誉市民に顕彰される 結城市障害者福祉センター完成
13 年	9 月	「結城市環境方針」制定
14 年	2 月	ISO14001 の認証取得
	3 月	結城市消費生活センター開設
	4 月	福井県福井市と友好都市締結
	7 月	国道 50 号結城バイパス全線開通
15 年	5 月	結城観光物産館開館
16 年	5 月	市制 50 周年記念行事
	11 月	結城市民情報センター・ゆうき図書館開館 男女共同参画都市宣言
17 年	6 月	高齢者はつらつ交流サロン(白銀町)開設
		結城市子育て支援センター開設
18 年	11 月	生きがいふれあいセンター開設(旧かなくぼいこいの家)
19 年	9 月	新学校給食センター供用開始
20 年	3 月	市立玉岡幼稚園閉園
22 年	11 月	ユネスコ無形文化遺産に結城紬が登録される
23 年	3 月	東日本大震災発生
24 年	3 月	マスコットキャラクターまゆげった誕生
	11 月	タイ王国メーサイ市と国際親善姉妹都市締結
25 年	4 月	市民活動支援センター開設
26 年	5 月	結城蔵美館開館
	10 月	小山市と友好都市締結
26 年	10 月	紬の里結城パークゴルフ場開場
	11 月	市制 60 周年記念行事
27 年	6 月	県道矢畑横倉新田線バイパス開通
	9 月	関東東北豪雨による浸水被害
28 年	3 月	結城市人口ビジョン策定 結城市まち・ひと・しごと創生総合戦略策定 白鷗大学と包括連携協定締結
	4 月	定住自立圏の形成に関する協定締結(小山市・下野市・野木町・結城市)
	6 月	結城蔵美館「まちづくり功労者国土交通大臣表彰」を受賞
	10 月	天皇, 皇后両陛下行幸啓・ベルギー国王, 王妃両陛下来結
29 年	11 月	結城市公民館・勤労青少年ホーム閉館
	4 月	防災行政無線市内全域運用開始
	11 月	タイ王国メーサイ市へ国際親善姉妹都市盟約 5 周年記念市民訪問団派遣
30 年	4 月	国民健康保険制度改革(国保広域化)
	5 月	結城市立公民館開館
令和 2 年	12 月	結城市新庁舎建設工事着工
		新型コロナウイルス感染症が全世界で流行
	9 月	結城市新庁舎建設工事竣工
	10 月	結城市市内巡回バス民間委託開始
	11 月	結城市新庁舎開庁
令和 3 年	3 月	第 6 次結城市総合計画策定

4 気象概況

(1) 地上気象観測年別気象表

年	平均気温 °C	最高気温 °C	最低気温 °C	平均風速 m/s	最大風速 m/s	風 向	降 水 量 mm	日照時間 時間
平成 22 年	14.7	37.0	△7.3	2.4	15.8	西北西	1,292.5	2,017.2
23 年	14.2	36.1	△9.5	2.4	19.6	南	1,135.0	2,137.2
24 年	13.8	36.1	△9.4	2.5	19.3	南	1,035.5	2,168.7
25 年	14.2	36.7	△8.8	2.4	16.4	北	1,196.0	2,241.7
26 年	13.9	36.2	△10.0	2.3	14.2	西	1,317.5	2,229.4
27 年	14.7	36.4	△6.6	2.3	16.7	西北西	1,250.5	2,072.7
28 年	14.6	36.7	△7.6	2.2	15.8	西南西	1,213.0	1,988.1
29 年	14.0	35.2	△8.5	2.4	14.8	北西	1,176.5	2,136.6
30 年	15.0	37.7	△9.6	2.4	18.9	南東	1,148.5	2,156.3
令和元年	14.8	37.1	-7.9	2.3	15.6	北	1308.0	2033.2

資料:「気象庁HP(下館観測地点)」

(2) 地上気象観測月別気象表(令和元年)

月	平均気温 °C	最高気温 °C	最低気温 °C	平均風速 m/s	最大風速 m/s	風 向	降 水 量 mm	日照時間 時間
1 月	2.5	15.6	△7.9	2.2	12.3	西北西	9.0	237.2
2 月	4.9	19.4	△6.1	2.2	15.4	西北西	34.0	157.6
3 月	8.6	24.6	△3.3	2.6	12.5	西北西	80.5	195.6
4 月	12.0	25.7	△2.7	2.8	10.9	北西	78.5	206.4
5 月	18.9	33.6	4.3	2.7	10.6	南南東	89.0	239.9
6 月	21.2	32.2	14.5	2.5	8.9	西北西	148.0	143.0
7 月	23.7	35.5	17.4	2.1	9.6	南	118.0	79.1
8 月	27.3	37.1	20.1	2.1	8.6	南南東	126.0	197.4
9 月	23.7	35.1	15.4	2.0	15.6	北	126.0	160.0
10 月	18.2	30.3	9.8	2.5	14.6	北西	372.0	114.1
11 月	10.8	22.5	△2.9	1.8	11.2	北西	89.0	176.1
12 月	6.1	18.9	△4.3	1.8	9.7	西北西	37.5	126.8

資料:「気象庁HP(下館観測地点)」

人 口

5 人口集中地区人口(DIDs)

各年10月1日現在

年	総人口 (人)	総面積 (km ²)	人口集中地区			総人口に占める集中地区人口割合 (%)	総面積に占める集中地区面積割合 (%)
			人口 (人)	面積 (km ²)	人口密度 (人/km ²)		
昭和55年	49,387	65.21	11,284	2.30	4,906	22.8	3.5
60年	52,283	65.21	10,827	2.30	4,707	20.7	3.5
平成2年	53,288	65.84	11,777	2.50	4,711	22.1	3.8
7年	53,777	65.84	16,142	3.40	4,748	30.4	5.2
12年	52,774	65.84	16,825	3.93	4,281	31.9	5.9
17年	52,460	65.84	17,578	4.09	4,298	33.5	6.2
22年	52,494	65.84	19,913	4.51	4,415	37.9	6.8
27年	51,594	65.76	20,457	4.54	4,505	39.6	6.9

資料:「国勢調査」注) 令和2年国勢調査の確定値は令和3年公表予定

6 人口と世帯数の推移

各年10月1日現在(単位:世帯,人)

年	世帯数	人口			一世帯 当たり人員	人口密度 (1km ² 当たり)	備考
		総数	男	女			
明治35年	4,240	23,763	5.60	...	
40年	4,313	25,865	6.00	...	
大正元年	4,396	27,266	6.20	...	
6年	4,463	28,653	6.42	...	
9年	...	27,379	13,342	14,037	国勢調査
11年	4,822	28,447	5.90	...	
14年	5,136	29,496	14,418	15,078	5.74	...	国勢調査
昭和2年	5,180	30,413	5.87	...	
5年	...	30,948	15,270	15,678	国勢調査
7年	5,414	31,910	5.89	...	
10年	5,463	31,910	15,671	16,239	5.84	...	国勢調査
15年	5,525	32,137	15,663	16,474	5.82	...	国勢調査
17年	5,516	31,402	5.69	...	
20年	...	41,451	19,118	22,333	
22年	7,234	40,687	19,440	21,247	5.62	...	臨時国勢調査
25年	6,870	39,894	19,256	20,638	5.81	...	国勢調査
30年	6,916	39,490	19,009	20,481	5.71	606.0	国勢調査
35年	7,187	38,060	18,281	19,779	5.29	632.1	国勢調査
40年	7,862	38,078	18,402	19,676	4.84	583.9	国勢調査
45年	8,784	39,561	19,335	20,226	4.46	606.0	国勢調査
46年	9,147	40,145	19,713	20,432	4.39	614.7	
47年	9,487	40,687	20,003	20,684	4.29	623.0	
48年	9,517	40,846	20,086	20,760	4.29	625.0	
49年	10,773	43,616	21,590	22,026	4.04	668.8	
50年	10,589	44,130	21,803	22,327	4.16	676.7	国勢調査

(つづき)

年	世帯数	人 口			一世帯 当たり人員	人口密度 (1 km ² 当たり)	備 考
		総 数	男	女			
昭和 51 年	10,881	45,238	22,285	22,953	4.15	693.7	
52 年	11,229	46,489	22,928	23,561	4.14	712.9	
53 年	12,192	48,350	23,951	24,399	3.97	741.5	
54 年	12,463	49,240	24,374	24,866	3.95	755.1	
55 年	12,348	49,387	24,347	25,040	4.00	757.5	国 勢 調 査
56 年	12,577	49,892	24,678	25,214	3.97	765.2	
57 年	12,888	50,791	25,168	25,623	3.94	779.0	
58 年	13,394	51,964	25,840	26,106	3.88	796.8	
59 年	13,583	52,488	26,076	26,412	3.86	804.9	
60 年	13,364	52,283	25,791	26,492	3.91	801.8	国 勢 調 査
61 年	13,932	53,096	26,351	26,745	3.81	814.2	
62 年	14,039	53,265	26,394	26,871	3.79	816.8	
63 年	14,144	53,450	26,503	26,947	3.78	819.7	
平成元年	14,315	53,607	26,605	27,002	3.74	814.2	
2 年	14,180	53,288	26,437	26,851	3.76	809.4	国 勢 調 査
3 年	14,648	53,863	26,733	27,130	3.68	818.1	
4 年	14,884	53,970	26,823	27,147	3.63	819.7	
5 年	14,933	53,811	26,750	27,061	3.60	817.3	
6 年	15,098	53,848	26,769	27,079	3.57	817.9	
7 年	15,268	53,777	26,751	27,026	3.52	816.8	国 勢 調 査
8 年	15,520	53,783	26,791	26,992	3.47	816.9	
9 年	15,923	53,699	26,810	26,889	3.37	815.6	
10 年	16,141	53,682	26,820	26,862	3.33	815.3	
11 年	16,301	53,507	26,680	26,827	3.28	812.7	
12 年	15,835	52,774	26,301	26,473	3.33	801.5	国 勢 調 査
13 年	16,027	52,808	26,313	26,495	3.29	802.1	
14 年	16,287	52,803	26,321	26,482	3.24	801.9	
15 年	16,583	52,858	26,332	26,526	3.19	802.8	
16 年	16,883	52,851	26,367	26,484	3.13	802.7	
17 年	16,589	52,460	26,242	26,218	3.16	796.8	国 勢 調 査
18 年	16,796	52,317	26,152	26,165	3.11	794.6	
19 年	16,949	52,048	25,952	26,096	3.07	790.5	
20 年	17,248	52,145	26,018	26,127	3.02	792.0	
21 年	17,436	52,180	26,025	26,155	2.99	792.5	
22 年	17,466	52,494	26,126	26,368	3.01	797.3	国 勢 調 査
23 年	17,492	52,187	25,975	26,212	2.98	792.6	
24 年	17,620	51,901	25,792	26,109	2.95	788.3	
25 年	17,823	51,726	25,741	25,985	2.90	785.6	
26 年	18,030	51,642	25,713	25,929	2.86	785.3	

(つづき)

年	世帯数	人 口			一世帯 当たり人員	人口密度 (1 km ² あたり)	備 考
		総 数	男	女			
平成 27 年	18,267	51,594	25,689	25,905	2.77	784.6	国 勢 調 査
28 年	18,584	51,603	25,741	25,862	2.78	784.7	
29 年	18,848	51,476	25,766	25,710	2.73	782.8	
30 年	19,037	51,160	25,653	25,507	2.69	778.0	
令和元年	19,229	50,817	25,467	25,350	2.64	772.8	
2 年	19,353	50,282	25,222	25,060	2.59	764.6	

資料: 国勢調査年は「国勢調査報告」他「茨城県の人口」常住人口調査 (ただし、昭和 25 年以前は「結城市史」)
 注) 27 年の一世帯当たり人員は一般世帯のみ 注 2) 令和 2 年は国勢調査年ではあるが、確定値が令和 3 年公表
 予定となっているため、常住人口を利用。

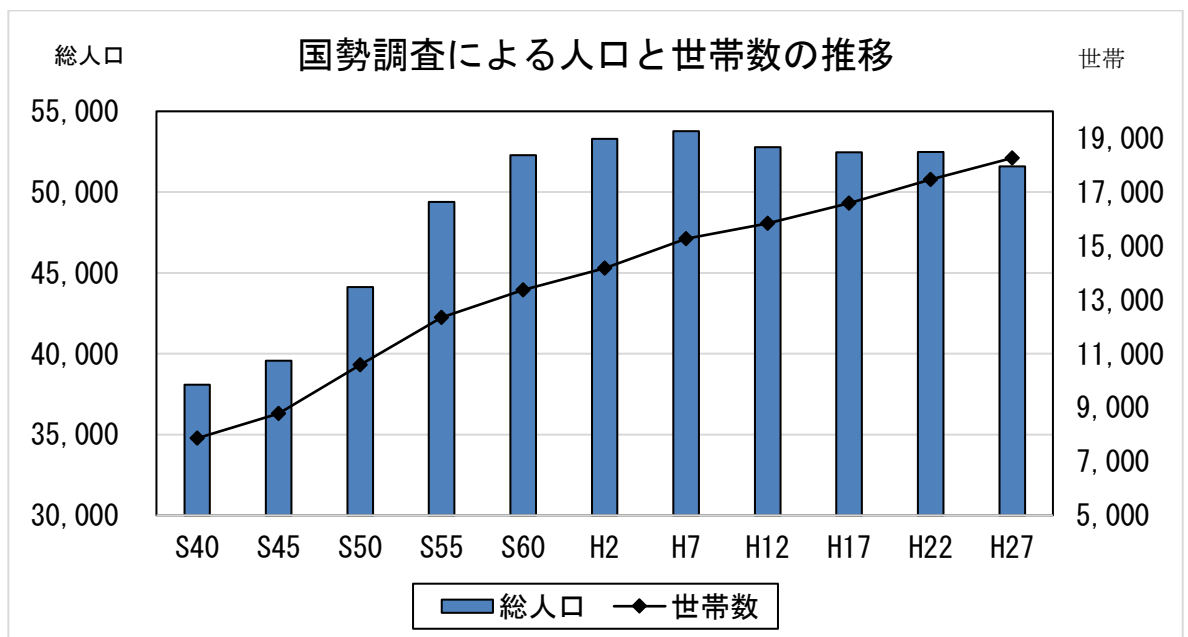
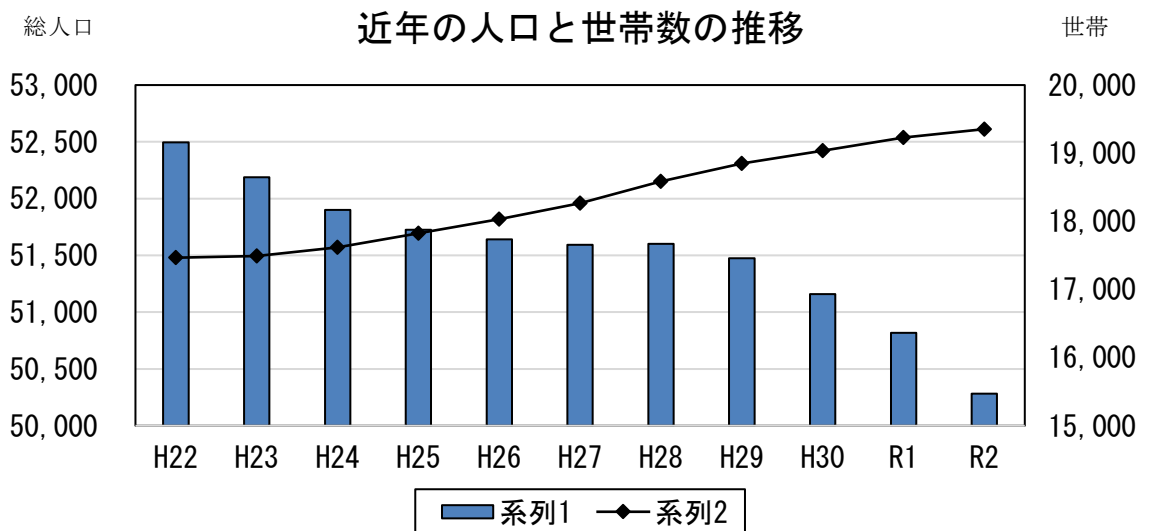

7 外国人人口と世帯数の推移(再掲)

各年10月1日現在(単位:世帯,人)

年	世帯数	人 口			外国人のみの世帯	日本人との混合世帯
		総 数	男	女		
平成 26 年	1,048	1,708	998	710	835	213
27 年	1,124	1,798	1,071	727	910	214
28 年	1,290	1,965	1,194	771	1,073	217
29 年	1,455	2,143	1,329	814	1,240	215
30 年	1,578	2,291	1,447	844	1,359	219
令和元年	1,638	2,409	1,507	902	1,430	208
令和 2 年	1,659	2,417	1,526	891	1,451	208

資料:市民課

8 年齢(3区分)別人口及び指数

(1)年齢(3区分)別人口

各年10月1日現在

年	総 数	0～14 歳(年少人口)				15～64 歳(生産年齢人口)				65 歳以上(老年人口)			
		計		男	女	計		男	女	計		男	女
		(A)	%			(B)	%			(C)	%		
平成 17 年	52,460	7,120	13.6	3,700	3,420	34,966	66.6	17,974	16,992	10,369	19.8	4,564	5,805
22 年	52,494	6,905	13.2	3,524	3,381	33,434	63.8	17,150	16,284	12,027	23.0	5,347	6,680
27 年	51,594	6,626	12.9	3,371	3,255	30,618	59.6	15,842	14,776	14,127	27.5	6,344	7,783

資料:「国勢調査」 注)総数は「年齢不詳」を含む 注2)令和2年国勢調査の確定値は令和3年公表予定

(2)指数

各年10月1日現在

年	年少人口指数 (A/B)	老年人口指数 (C/B)	従属人口指数 (A+C)/B	老年化指数 (C/A)	平均年齢	
					男	女
平成 17 年	20.4	29.7	50.0	146.0	42.3	44.9
22 年	20.7	36.0	56.6	174.2	44.0	46.6
27 年	21.6	46.1	67.8	213.2	45.6	48.5

資料:「国勢調査」注)令和2年国勢調査の確定値は令和3年公表予定

- 注) 1 年少人口指数・・・生産年齢人口に対する年少人口の比率
 2 老年人口指数・・・生産年齢人口に対する老年人口の比率
 3 従属人口指数・・・生産年齢人口に対する年少人口と老年人口の比率
 4 老年化指数・・・年少人口に対する老年人口の比率

9 配偶者関係(4区分)別男女別15歳以上人口

各年10月1日現在(単位:人, %)

		平成17年		平成22年		平成27年	
		男	女	男	女	男	女
総	数	22,538	22,797	22,497	22,964	22,186	22,559
未 婚	人 数	6,778	4,601	6,927	4,566	6,700	4,341
	割 合	30.2	20.2	31.0	20.0	30.6	19.4
有 配 偶	人 数	14,195	14,153	13,815	13,759	13,469	13,393
	割 合	63.4	62.2	61.8	60.4	61.4	59.7
死 別	人 数	770	3,051	848	3,291	888	3,447
	割 合	3.4	13.4	3.8	14.4	4.1	15.4
離 別	人 数	664	959	773	1,190	863	1,239
	割 合	3.0	4.2	3.4	5.2	3.9	5.5

資料:「国勢調査」 注1)総数は配偶者関係「不詳」を含む。注)令和2年国勢調査の確定値は令和3年公表予定

10 年齢(5歳階級)別人口

各年10月1日現在(単位:人)

年 齢 別	平成22年			平成27年		
	総 数	男	女	総 数	男	女
総 数	52,494	26,126	26,368	51,594	25,689	25,905
0～4歳	2,238	1,152	1,086	1,977	995	982
5～9	2,345	1,158	1,187	2,288	1,192	1,096
10～14	2,322	1,214	1,108	2,361	1,184	1,177
15～19	2,399	1,243	1,156	2,239	1,162	1,077
20～24	2,458	1,265	1,193	2,024	1,060	964
25～29	3,049	1,609	1,440	2,529	1,337	1,192
30～34	3,552	1,822	1,730	2,941	1,544	1,397
35～39	3,828	2,038	1,790	3,535	1,814	1,721
40～44	3,268	1,716	1,552	3,816	2,049	1,767
45～49	2,992	1,504	1,488	3,327	1,779	1,548
50～54	3,273	1,640	1,633	2,879	1,453	1,426
55～59	4,224	2,120	2,104	3,235	1,617	1,618
60～64	4,391	2,193	2,198	4,093	2,027	2,066
65～69	3,477	1,740	1,737	4,239	2,080	2,159
70～74	2,779	1,380	1,399	3,301	1,616	1,685
75～79	2,307	1,045	1,262	2,503	1,198	1,305
80～84	1,860	739	1,121	1,956	792	1,164
85～89	1,078	341	737	1,378	478	900
90～94	414	89	325	595	154	441
95～99	100	12	88	135	22	113
100歳以上	12	1	11	20	4	16
不 詳	128	105	23	223	132	91

資料:「国勢調査」 注)令和2年国勢調査の確定値は令和3年公表予定

11 男女構成比(5歳階級)別人口グラフ

平成 27 年 10 月 1 日現在

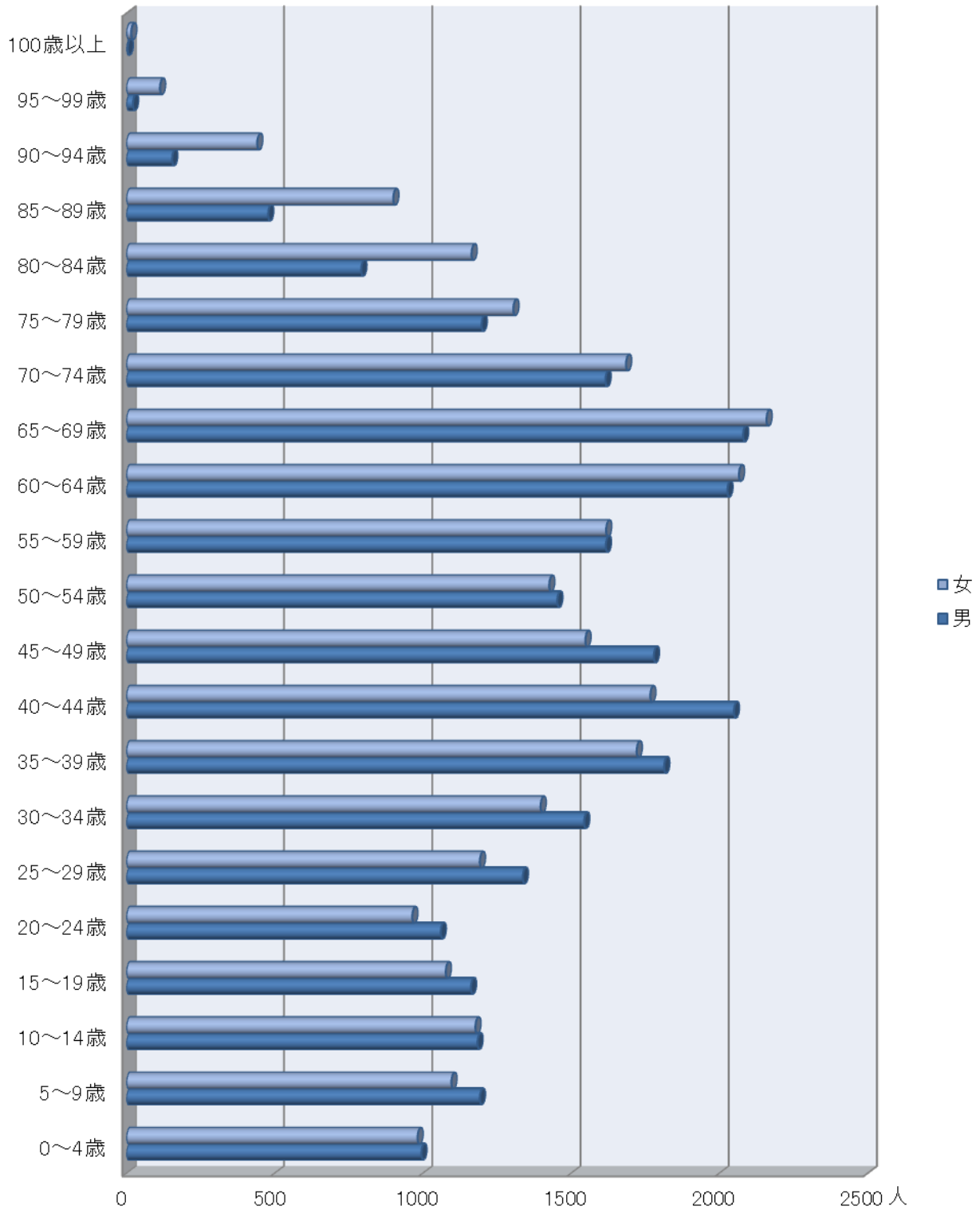

資料:「国勢調査」 注) 令和 2 年国勢調査の確定値は令和 3 年公表予定

12 世帯人数別一般世帯数, 世帯人員及び1世帯当たり人員の推移

各年10月1日現在 (単位:世帯, 人)

年	一般世帯数											世帯人員	一世帯当たり人員
	総数	1人	2	3	4	5	6	7	8	9	10人以上		
平成17年	16,566	2,844	3,980	3,562	3,036	1,495	1,019	450	127	36	17	51,893	3.13
22年	17,440	3,489	4,469	3,683	2,957	1,426	901	364	103	33	15	51,667	2.96
27年	18,241	4,220	4,983	3,781	2,848	1,320	709	256	93	23	8	50,601	2.77

資料:「国勢調査」 注) 令和2年国勢調査の確定値は令和3年公表予定

13 65歳以上の高齢単身者数の推移

各年10月1日現在 (単位:人, 世帯)

項目	総数	65~69	70~74	75~79	80~84	85歳以上	
平成17年	総数	795	218	183	203	121	70
	男	263	87	63	72	26	15
	女	532	131	120	131	95	55
平成22年	総数	1,035	294	240	214	175	112
	男	357	130	91	60	54	22
	女	678	164	149	154	121	90
平成27年	総数	1,469	419	348	268	238	196
	男	562	215	143	91	54	59
	女	907	204	205	177	184	137

資料:「国勢調査」 注) 令和2年国勢調査の確定値は令和3年公表予定

14 ひとり親世帯数の推移

各年10月1日現在 (単位:人, 世帯)

	平成17年		22年		27年	
	世帯数	世帯員数	世帯数	世帯員数	世帯数	世帯員数
母子世帯	246	655	260	678	265	706
母子世帯 (他の世帯員がいる世帯を含む)	480	1,678	473	1,656
父子世帯	37	86	42	103	34	84
父子世帯 (他の世帯員がいる世帯を含む)	127	509	100	391

資料:「国勢調査」 注) 令和2年国勢調査の確定値は令和3年公表予定

15 行政区別人口及び世帯数

各年1月1日現在(単位:世帯,人)

行政区名称	平成31年				令和2年			
	世帯数	人口計	男	女	世帯数	人口計	男	女
1000 本町	343	898	438	460	347	884	431	453
1010 戸の町	191	467	223	244	195	467	219	248
1020 曾我殿台	263	678	324	354	266	678	319	359
1030 陣屋町	19	43	20	23	20	43	21	22
1040 塔の下	189	408	209	199	185	401	204	197
1050 見晴一丁目	190	427	229	198	198	443	233	210
1060 見晴町	189	424	210	214	179	408	194	214
1070 観音町	103	248	120	128	99	232	112	120
1080 戸張町	60	149	75	74	59	145	72	73
1090 大切町	32	99	43	56	33	93	41	52
1100 番匠町	63	159	75	84	69	172	85	87
1110 永横町	59	160	87	73	59	150	78	72
1120 浦町	94	229	113	116	95	225	110	115
1130 白銀町	414	898	436	462	414	885	428	457
1140 国府町	30	56	33	23	31	58	33	25
1145 国府町一丁目	33	63	35	28	32	64	34	30
1150 大橋町	219	515	267	248	220	516	272	244
1155 大橋町	21	53	28	25	21	55	29	26
1160 立町	303	692	356	336	301	685	354	331
1170 肝入町	43	105	50	55	44	105	49	56
1180 木町	9	26	12	14	9	25	11	14
1190 大町	92	231	116	115	91	230	116	114
1200 西町	205	414	209	205	206	412	210	202
1210 富士見町	369	821	437	384	370	815	437	378
1213 富士見町三丁目	40	99	45	54	42	102	46	56
1214 富士見町四丁目	87	200	104	96	89	202	106	96
1220 石町	86	148	77	71	78	139	65	74
1230 御朱印町	43	88	39	49	43	84	36	48
1240 鍛冶町	163	401	193	208	166	394	195	199
1250 神明町	237	659	329	330	241	649	319	330
1260 栄町	561	1,394	714	680	562	1,352	684	668
1270 紺屋町	128	249	131	118	127	247	131	116
1280 西の宮	223	467	228	239	227	469	234	235
1290 玉岡町	80	187	96	91	81	193	98	95
1300 字大谷瀬	90	200	103	97	91	197	101	96

(つづき)

行政区名称	平成 31 年				令和 2 年			
	世帯数	人口計	男	女	世帯数	人口計	男	女
1310 大谷瀬町	86	232	116	116	85	231	116	115
1320 鉄砲宿	37	112	57	55	37	109	56	53
1330 人手町	69	186	96	90	72	196	99	97
1340 上小埜	73	233	119	114	74	226	116	110
1350 下小埜	76	220	113	107	74	215	108	107
1360 宮の下	75	206	103	103	76	206	106	100
1370 下り松	1,265	3,178	1,579	1,599	1270	3170	1576	1594
1380 辻堂	57	169	92	77	58	169	91	78
1390 城の内	293	816	427	389	293	819	429	390
1400 新福寺	128	234	117	117	135	243	125	118
1415 城南町一丁目	168	399	204	195	178	417	212	205
1420 城南二丁目	30	75	35	40	31	77	37	40
1430 公達	741	1,800	903	897	759	1,816	911	905
1440 川木谷	110	245	119	126	108	244	115	129
1441 川木谷一丁目	98	253	122	131	106	264	132	132
1442 川木谷二丁目	157	377	196	181	153	357	187	170
1450 繁昌塚	409	1,136	578	558	416	1,140	582	558
1455 アビタス城西	63	164	68	96	56	134	57	77
1460 作の谷	344	830	428	402	360	838	440	398
1480 仁軒地	76	230	112	118	76	228	112	116
1490 仁軒地西	10	34	13	21	10	33	13	20
1500 下の宮	51	124	63	61	52	123	63	60
1510 善長寺	36	89	52	37	36	93	53	40
1520 猿内	82	224	113	111	86	219	110	109
1530 黒田	25	78	41	37	25	74	38	36
1540 古新田	72	219	114	105	72	221	114	107
1550 立の山東	85	222	122	100	86	215	119	96
1560 立の山西	87	217	103	114	88	223	106	117
1570 立の山南	71	156	80	76	69	153	80	73
1580 立の山北	115	294	142	152	112	292	146	146
1590 寺内	60	157	80	77	60	155	77	78
1600 本田	122	327	166	161	119	321	163	158
1610 上海道	51	126	70	56	55	129	73	56
1620 上の宮	66	182	100	82	68	172	96	76
1630 逆井	339	933	483	450	348	916	476	440
1640 五助	128	365	192	173	134	390	204	186
1650 四ツ京	1,117	2,845	1,420	1,425	1,165	2,896	1,450	1,446
1660 松木合	235	579	291	288	246	588	301	287

(つづき)

行政区名称	平成 31 年				令和 2 年			
	世帯数	人口計	男	女	世帯数	人口計	男	女
1671 みどり町一丁目	165	434	221	213	168	444	226	218
1672 みどり町二丁目	133	292	155	137	134	302	162	140
5310 中央町一丁目	151	411	201	210	147	394	196	198
5320 中央町二丁目	86	173	95	78	89	178	97	81
5340 新福寺一丁目	283	636	336	300	278	637	338	299
5350 新福寺二丁目	183	437	213	224	183	436	210	226
5360 新福寺三丁目	242	667	333	334	254	674	344	330
5370 新福寺四丁目	84	239	107	132	85	246	108	138
5380 新福寺五丁目	193	410	221	189	202	416	216	200
5390 新福寺六丁目	162	386	216	170	170	406	229	177
5430 下り松三丁目	161	405	204	201	163	416	212	204
5440 下り松四丁目	62	156	80	76	64	160	81	79
5460 下り松六丁目	92	211	105	106	90	209	103	106
結城地区	14,375	35,478	17,920	17,558	14565	35449	17918	17531
2000 小森	173	451	231	220	180	456	236	220
2010 宮崎	34	96	52	44	34	95	53	42
2020 慶福	19	46	23	23	20	46	22	24
2030 久保田	186	510	247	263	184	490	238	252
2040 中	226	604	291	313	225	600	289	311
2050 泉	17	46	25	21	17	42	22	20
2060 林	175	410	183	227	174	392	174	218
2070 鹿窪	652	1,807	874	933	649	1,758	859	899
絹川地区	1,482	3,970	1,926	2,044	1483	3879	1893	1986
3000 西坪	57	167	90	77	57	166	88	78
3010 矢畑	100	275	142	133	98	270	139	131
3020 北坪	38	123	56	67	36	120	54	66
3030 芝良前	30	87	53	34	32	95	56	39
3040 中坪	40	133	63	70	41	136	63	73
3050 東坪	34	113	60	53	33	112	60	52
3060 古山	33	118	55	63	33	115	54	61
3070 瓦塚	53	169	88	81	51	164	84	80
3080 我里内	42	132	73	59	43	127	71	56
3090 河岸	67	190	98	92	66	186	96	90
3100 追立	20	49	26	23	19	44	25	19
3110 馬場	69	213	102	111	69	210	102	108
3120 南宿	60	192	92	100	59	196	92	104
3130 前法内	75	168	96	72	73	161	91	70

(つづき)

行政区名称	平成 31 年				令和 2 年			
	世帯数	人口計	男	女	世帯数	人口計	男	女
3140 芝崎	91	286	132	154	90	282	129	153
3150 平間	41	137	62	75	42	139	65	74
3160 先城谷	27	104	55	49	27	100	51	49
3170 片蓋	104	307	143	164	107	300	142	158
3180 皿窪	33	90	54	36	37	94	58	36
3190 原	70	134	63	71	70	136	63	73
上山川地区	1,084	3,187	1,603	1,584	1083	3153	1583	1570
4000 粕礼	141	467	228	239	144	473	234	239
4010 今宿	218	568	294	274	221	569	296	273
4020 山川新宿	377	984	526	458	374	981	519	462
4030 新宿新田	79	246	143	103	81	245	145	100
4040 善右工門新田	21	52	27	25	21	53	28	25
4050 古宿新田	64	176	85	91	65	170	82	88
4060 山王	139	425	211	214	141	420	203	217
4070 芳賀崎	90	272	143	129	88	265	141	124
4080 浜野辺	75	219	108	111	76	214	107	107
4090 水海道	49	168	85	83	50	167	83	84
山川地区	1,253	3,577	1,850	1,727	1261	3557	1838	1719
5000 上成	117	322	159	163	113	307	153	154
5010 田間上	106	281	138	143	109	291	143	148
5020 田間中	123	348	171	177	120	332	160	172
5030 田間下	119	330	173	157	120	324	171	153
5040 新田間町	67	165	81	84	70	165	83	82
5050 武井上	51	157	77	80	52	156	77	79
5060 武井下	60	186	95	91	62	187	95	92
5070 武井南	55	138	86	52	69	148	91	57
5080 大戦防	175	490	257	233	182	492	261	231
5090 江川新宿	67	135	81	54	65	134	78	56
5100 北茂呂	116	275	158	117	117	268	145	123
5110 南茂呂	101	322	168	154	104	317	168	149
5120 七五三場	122	379	192	187	115	365	189	176
5130 東茂呂	81	230	116	114	84	226	117	109
5140 一ツ木	27	86	48	38	28	86	49	37
5150 前新田	36	101	53	48	35	100	51	49
5160 蓮縄田	83	253	135	118	82	248	133	115
5170 出山	37	102	54	48	36	99	53	46
5180 江川大町西	57	124	79	45	59	124	77	47

(つづき)

行政区名称	平成 31 年				令和 2 年			
	世帯数	人口計	男	女	世帯数	人口計	男	女
5190 江川大町東	85	238	127	111	83	229	123	106
5200 大木西	95	237	127	110	86	225	122	103
5210 大木東	147	394	217	177	149	387	214	173
5220 大木北	96	279	146	133	96	270	143	127
5230 鷺の谷	31	81	40	41	32	84	40	44
江川地区	2,054	5,653	2,978	2,675	2,068	5,564	2,936	2,628
6000 小松寮	-	-	-	-	-	-	-	-
6120 青嵐荘	85	85	28	57	88	88	26	62
6130 三菱マテリアル寮	9	9	9	-	6	6	6	0
6140 ヒューマンハウス	122	122	14	108	99	99	10	89
寮	216	216	51	165	193	193	42	151

行政区計	平成 31 年				令和 2 年			
	世帯数	人口計	男	女	世帯数	人口計	男	女
結城地区	14,375	35,478	17,920	17,558	14,565	35,449	17,918	17,531
絹川地区	1,482	3,970	1,926	2,044	1,483	3,879	1,893	1,986
上山川地区	1,084	3,187	1,603	1,584	1,083	3,153	1,583	1,570
山川地区	1,253	3,577	1,850	1,727	1,261	3,557	1,838	1,719
江川地区	2,054	5,653	2,978	2,675	2,068	5,564	2,936	2,628
寮	216	216	51	165	193	193	42	151

総 計	20,464	52,081	26,328	25,753	20,653	51,795	26,210	25,585
-----	--------	--------	--------	--------	--------	--------	--------	--------

資料: 市民課「住民基本台帳」

16 住民基本台帳人口及び世帯数

	平成 31 年				令和 2 年			
	世帯数	人口計	男	女	世帯数	人口計	男	女
1 月	20,464	52,081	26,328	25,753	20,653	51,795	26,210	25,585
2 月	20,462	52,021	26,304	25,717	20,654	51,755	26,186	25,569
3 月	20,471	52,018	26,298	25,720	20,650	51,708	26,151	25,557
4 月	20,503	51,880	26,229	25,651	20,698	51,580	26,101	25,479
5 月	20,532	51,880	26,244	25,636	20,743	51,530	26,066	25,464
6 月	20,556	51,839	26,217	25,622	20,778	51,548	26,084	25,464
7 月	20,569	51,834	26,210	25,624	20,785	51,521	26,075	25,446
8 月	20,583	51,839	26,198	25,641	20,793	51,454	26,038	25,416
9 月	20,569	51,793	26,170	25,623	20,771	51,401	25,999	25,402
10 月	20,629	51,864	26,217	25,647	20,753	51,329	25,972	25,357
11 月	20,638	51,860	26,223	25,637	20,770	51,304	25,954	25,350
12 月	20,656	51,857	26,240	25,617	20,774	51,240	25,909	25,331

資料: 市民課

17 人口動態の推移

(単位:人)

年	自然動態								
	出生			死亡			自然増減		
	総数	男	女	総数	男	女	総数	男	女
平成 22 年	427	222	205	546	281	265	△119	△59	△60
23 年	436	227	209	558	309	249	△122	△82	△40
24 年	401	194	207	563	310	253	△162	△116	△46
25 年	397	206	191	530	276	254	△133	△70	△63
26 年	405	226	179	540	277	263	△135	△51	△84
27 年	418	199	219	596	307	289	△178	△108	△70
28 年	377	192	185	570	310	260	△193	△118	△75
29 年	419	207	212	622	328	294	△203	△121	△82
30 年	330	169	161	665	355	310	△335	△186	△149
令和元年	292	144	148	608	300	308	△316	△156	△160

年	社会動態									人口増減		
	転入			転出			社会増減			総数	男	女
	総数	男	女	総数	男	女	総数	男	女			
平成 22 年	1,807	992	815	1,977	1,087	890	△170	△95	△75	△289	△154	△135
23 年	1,698	960	738	1,888	1,033	855	△190	△73	△117	△312	△155	△157
24 年	1,794	1,012	782	1,846	1,014	832	△52	△2	△50	△214	△118	△96
25 年	1,761	973	788	1,816	1,004	812	△55	△31	△24	△188	△101	△87
26 年	1,850	1,067	783	1,840	1,030	810	10	37	△27	△125	△14	△111
27 年	1,949	1,167	782	2,003	1,123	880	△54	44	△98	△232	△64	△168
28 年	2,046	1,243	803	1,853	1,070	783	193	173	20	0	55	△55
29 年	2,142	1,320	822	1,971	1,129	842	171	191	△20	△32	70	△102
30 年	1,939	1,178	761	2,089	1,222	867	△150	△44	△106	△485	△230	△255
令和元年	1,960	1,170	790	1,930	1,132	798	30	38	△8	△286	△118	△168

資料:「茨城県の人口(茨城県常住人口調査結果報告書)」

18 人口動態率

(単位:%)

年	出生率 (‰)	死亡率 (‰)	自然増減率	社会増減率	人口増減率
平成 22 年	8.2	10.5	△0.23	△0.33	△0.55
23 年	8.3	10.6	△0.23	△0.36	△0.60
24 年	7.7	10.8	△0.31	△0.10	△0.41
25 年	7.7	10.2	△0.26	△0.11	△0.36
26 年	7.8	10.4	△0.26	0.02	△0.24
27 年	8.1	11.6	△0.35	△0.10	△0.45
28 年	7.3	11.1	△0.37	0.37	-
29 年	8.1	12.1	△0.39	0.33	△0.06
30 年	6.4	12.9	△0.65	△0.29	△0.94
令和元年	5.7	11.9	△0.62	0.06	△0.56

資料:「茨城県の人口(茨城県常住人口調査結果報告書)」

19 婚姻・離婚届出受理件数

(単位:件)

年	婚 姻	離 婚
平成 22 年	261	95
23 年	235	94
24 年	255	101
25 年	219	66
26 年	229	75
27 年	249	99
28 年	199	90
29 年	207	74
30 年	187	82
令和元年	201	72

資料:茨城県人口動態統計

20 出生死亡数の推移

(単位:人, %, ‰)

区 分		平成 26 年	27 年	28 年	29 年	30 年	令和元年
出 生	総 数 (人)	375	408	350	400	298	266
	男	206	195	176	202	149	131
	女	169	213	174	198	149	135
	出生の性比 (女 100) %	121.9	91.5	101.1	102.0	100.0	97.0
死 亡	総 数 (人)	539	583	571	616	665	600
	男	273	303	310	325	356	295
	女	266	280	261	291	309	305
	率(人口 1,000 対)	10.7	11.6	11.4	12.3	13.4	12.2
乳 児 死 亡	総 数 (人)	1	1	2	1	3	-
	男	-	1	1	-	2	-
	女	1	-	1	1	1	-
	率(出生 1,000 対)	2.7	2.5	5.7	2.5	10.1	-
新生児死亡	総 数 (人)	-	-	-	-	2	-
死 産	総 数	13	10	4	5	8	8
	自 然 死 産	11	7	-	2	6	3
	人 工 死 産	2	3	4	3	2	5
周 産 期 死 亡	総 数	3	1	-	-	2	2
	妊娠満 22 週以後の死産	3	1	-	-	1	2
	早期新生児死亡	-	-	-	-	1	-

資料:茨城県人口動態統計

21 従前・転出先の住所地別転入転出者数

(1) 都道府県別

(単位:人)

従前の住所地 (都道府県)	平成28年		29年		30年		令和元年	
	転入	転出	転入	転出	転入	転出	転入	転出
県外計	1,265	1,195	1,338	1,232	1,174	1,298	1,224	1,230
北海道	12	9	18	6	11	8	20	8
青森県	3	3	8	2	9	1	6	2
岩手県	8	1	3	3	5	-	3	4
宮城県	9	14	10	11	7	10	12	6
秋田県	2	-	3	4	-	3	5	1
山形県	4	4	8	4	4	5	2	4
福島県	27	12	20	11	23	11	30	19
栃木県	521	474	525	432	492	517	472	470
群馬県	46	35	54	53	34	50	33	39
埼玉県	98	140	92	155	86	129	119	136
千葉県	80	66	86	72	74	64	68	59
東京都	153	154	154	165	94	133	106	133
神奈川県	54	63	47	72	55	64	35	73
新潟県	8	2	3	4	8	4	11	7
富山県	5	2	-	1	5	10	-	1
石川県	3	8	6	1	7	2	4	5
福井県	-	-	-	2	4	2	6	2
山梨県	4	-	3	4	4	12	6	8
長野県	13	1	12	6	2	4	8	4
岐阜県	3	6	12	4	8	5	4	9
静岡県	18	19	20	12	20	24	15	13
愛知県	12	17	14	15	11	16	8	15
三重県	3	16	11	7	5	7	10	4
滋賀県	10	6	5	7	16	6	9	11
京都府	2	1	1	1	7	3	4	6
大阪府	12	11	15	22	14	12	8	8
兵庫県	10	11	2	4	8	8	6	3
奈良県	1	1	-	-	1	-	2	2
和歌山県	-	1	4	-	-	-	-	2
鳥取県	1	1	-	-	1	-	1	-
島根県	-	-	2	-	-	-	-	1
岡山県	2	1	-	8	2	-	1	1
広島県	7	7	3	1	2	6	12	9
山口県	4	5	3	3	3	6	2	4
徳島県	-	-	1	-	-	-	-	-
香川県	3	2	4	4	-	-	1	-
愛媛県	2	2	3	4	2	1	1	3
高知県	-	1	1	-	1	2	-	-
福岡県	12	3	16	8	5	13	5	6
佐賀県	2	4	3	1	1	1	2	1
長崎県	1	-	-	-	1	4	2	-
熊本県	4	-	1	4	2	1	-	-
大分県	-	-	1	4	1	4	1	1
宮崎県	-	-	-	1	3	2	1	-
鹿児島県	1	2	2	1	-	3	-	3
沖縄県	9	2	-	2	2	1	8	2
その他	96	88	162	111	134	144	175	145
その他	117	154	143	161	63	199	95	157

資料:「茨城県の人口(茨城県常住人口調査結果報告書)」 その他(従前の住所地が不明及び帰化)は県外計に含めない

(2) 県内市町村別

(単位:人)

従 前 の 住 所	平成 28 年		29 年		30 年		令和元年	
	転入	転出	転入	転出	転入	転出	転入	転出
県 内 計	664	504	661	578	702	592	641	543
水 戸 市	65	25	51	14	75	21	51	32
日 立 市	14	4	5	18	14	10	7	4
土 浦 市	9	6	17	21	12	12	3	6
古 河 市	95	100	110	99	99	105	120	95
石 岡 市	8	2	-	5	4	6	4	-
龍 ヶ 崎 市	7	7	8	4	4	6	1	4
下 妻 市	59	48	53	40	69	40	52	34
常 総 市	8	10	40	25	26	13	36	12
常 陸 太 田 市	1	-	-	-	3	-	-	1
高 萩 市	2	-	1	1	2	1	1	1
北 茨 城 市	3	-	1	-	-	-	1	-
笠 間 市	20	7	13	6	9	11	9	10
取 手 市	2	2	3	-	9	8	6	-
牛 久 市	6	5	5	2	6	13	6	6
つ く ば 市	39	33	29	39	34	44	18	48
ひ たち な か 市	5	7	11	8	13	10	5	10
鹿 嶋 市	6	4	4	2	4	3	2	4
潮 来 市	-	4	1	-	3	2	1	2
守 谷 市	2	1	1	6	1	6	2	2
常 陸 大 宮 市	2	2	3	1	1	-	-	-
那 珂 市	2	2	1	6	1	5	4	5
筑 西 市	189	147	176	178	200	174	194	193
坂 東 市	13	6	3	5	10	8	11	3
稲 敷 市	7	3	4	-	-	-	4	-
か す み が う ら 市	4	2	10	6	9	9	2	3
桜 川 市	22	23	22	23	16	12	12	16
神 栖 市	4	5	7	4	4	2	5	6
行 方 市	3	3	3	3	3	-	3	1
鉾 田 市	9	-	7	1	13	1	4	2
つ く ば み ら い 市	1	4	5	11	3	3	-	6
小 美 玉 市	2	-	5	2	3	1	-	5
茨 城 町	4	6	2	5	5	3	8	6
大 洗 町	4	-	4	2	4	2	11	1
城 里 町	-	1	3	-	-	-	1	2
東 海 村	-	-	1	-	-	6	1	1
大 子 町	1	-	-	-	-	-	1	-
美 浦 村	-	-	-	-	1	-	-	-
阿 見 町	1	-	6	1	-	3	3	1
河 内 町	-	-	-	-	1	-	-	1
八 千 代 町	30	23	34	25	25	24	37	7
五 霞 町	1	-	2	4	1	1	-	1
境 町	14	11	9	11	15	27	15	12
利 根 町	-	1	1	-	-	-	-	-

資料:「茨城県の人口」(茨城県常住人口調査結果報告書)

22 県内市別人口と世帯数等

令和元年 10月1日現在

市	人 口			世 帯 数		面 積 (km ²)	人口密度 (1 km ² 当たり)
	総 数	男	女		1世帯当 たり人員		
水戸市	269,661	132,170	137,491	122,116	2.21	217.32	1,240.8
日立市	176,069	87,833	88,236	78,337	2.25	225.86	779.5
土浦市	138,517	69,113	69,404	60,163	2.30	122.89	1,127.2
古河市	139,274	69,753	69,521	55,580	2.51	123.58	1,127.0
石岡市	73,110	36,196	36,914	28,048	2.61	215.53	339.2
結城市	50,817	25,467	25,350	19,229	2.64	65.76	772.8
龍ヶ崎市	76,741	38,223	38,518	31,880	2.41	78.55	977.0
下妻市	41,964	21,081	20,883	15,798	2.66	80.88	518.8
常総市	59,647	29,806	29,841	21,668	2.75	123.64	482.4
常陸太田市	48,758	23,751	25,007	19,308	2.53	371.99	131.1
高萩市	27,863	13,798	14,065	11,603	2.40	193.58	143.9
北茨城市	42,122	20,930	21,192	16,903	2.49	186.80	225.5
笠間市	74,334	36,405	37,929	29,060	2.56	240.40	309.2
取手市	104,667	51,361	53,306	45,235	2.31	69.94	1,496.5
牛久市	84,637	41,742	42,895	34,653	2.44	58.92	1,436.5
つくば市	240,987	121,833	119,154	107,493	2.24	283.72	849.4
ひたちなか市	155,080	78,404	76,676	64,245	2.41	99.96	1,551.4
鹿嶋市	67,448	35,041	32,407	28,682	2.35	106.02	636.2
潮来市	27,807	13,829	13,978	10,727	2.59	71.40	389.5
守谷市	67,696	34,115	33,581	27,285	2.48	35.71	1,895.7
常陸大宮市	39,904	19,679	20,225	16,071	2.48	348.45	114.5
那珂市	53,361	25,892	27,469	20,791	2.57	97.82	545.5
筑西市	100,816	49,955	50,861	37,194	2.71	205.30	491.1
坂東市	51,903	26,374	25,529	18,075	2.87	123.03	421.9
稲敷市	39,854	19,906	19,948	14,692	2.71	205.81	193.6
かすみがうら市	40,833	20,693	20,140	15,777	2.59	156.60	260.7
桜川市	39,692	19,645	20,047	13,695	2.90	180.06	220.4
神栖市	95,370	49,426	45,944	40,183	2.37	146.97	648.9
行方市	32,604	16,141	16,463	11,331	2.88	222.48	146.5
鉾田市	46,415	23,651	22,764	18,371	2.53	207.60	223.6
つくばみらい市	50,870	25,562	25,308	19,742	2.58	79.16	642.6
小美玉市	49,200	24,815	24,385	18,175	2.71	144.74	339.9

資料:「茨城県の人口(茨城県常住人口調査結果報告書)」

農 業

23 農業人口及び農業従事人口の推移

各年2月1日現在(単位:人)

年	農 業 人 口			農 業 従 事 人 口		
	総 数	男	女	総 数	男	女
平成 2 年	13,820	6,885	6,935	7,204	3,900	3,304
5 年	12,949	6,477	6,472	6,529	3,590	2,939
7 年	12,491	6,265	6,226	6,254	3,514	2,740
8 年	12,190	6,110	6,080	6,063	3,363	2,700
10 年	11,663	5,859	5,804	5,925	3,281	2,644
12 年	11,096	5,602	5,494	5,672	3,112	2,560
17 年	7,168	3,638	3,530	2,844	1,405	1,439
22 年	5,517	2,793	2,724	2,204	1,161	1,043
27 年	4,321	2,198	2,123	1,859	1,003	856

資料:「茨城県農業基本調査」「世界農林業センサス」「農林業センサス」

注)平成12年以降は販売農家のみについて集計

24 農家数の推移

各年2月1日現在(単位:人)

年	自給的農家	販売農家			
		総数	主業的	準主業的	副業的
平成 2 年	257	2,661	474	479	1,708
5 年	—	2,508	493	399	1,616
7 年	292	2,170	772	563	835
8 年	—	2,412	434	367	1,611
10 年	—	2,349	659	689	1,001
12 年	290	1,956	666	640	650
17 年	511	1,489	575	352	562
22 年	568	1,238	461	302	475
27 年	531	1,035	395	191	449

資料:「茨城県農業基本調査」「世界農林業センサス」「農林業センサス」

25 経営耕地面積の推移

各年2月1日現在(単位:戸, a)

年	経営耕地面積		田		畑		樹園地		農家一戸 当りの経営 耕地面積
	総戸数	総面積	戸数	面積	戸数	面積	戸数	面積	
平成2年	2,661	340,293	2,516	163,621	2,376	152,226	379	24,446	127.9
5年	2,506	339,339	2,402	173,221	2,175	146,027	348	20,091	135.4
7年	2,462	326,549	2,323	157,553	2,179	155,993	214	13,003	132.6
8年	2,407	329,854	2,314	165,608	2,179	154,783	187	9,463	137.0
10年	2,347	328,338	2,251	168,045	2,126	152,093	165	8,200	139.9
12年	2,245	311,000	2,134	152,600	1,912	152,500	102	5,900	138.5
17年	1,486	263,585	1,442	126,011	1,254	133,750	51	3,824	177.4
22年	1,246	271,747	1,206	125,879	1,012	142,038	40	3,830	218.1
27年	1,042	268,879	985	123,269	799	142,228	44	3,382	258.0

資料:「茨城県農業基本調査」「世界農林業センサス」「農林業センサス」

注)平成12,17年は販売農家のみについて集計

26 経営耕地面積規模別農家数の推移

各年2月1日現在(単位:戸)

年	総農家数	経営耕地なし	0.3ha未満	0.1以上	0.3	0.5	1.0	1.5	2.0	3.0	5.0	10.0	20.0	30ha以上	例外規定	農業以外業の体
				0.3ha未満	0.5	1.0	1.5	2.0	3.0	5.0	10.0	20.0	30.0	0.1ha未満		
平成5年	2,508	...	-	234	270	622	485	353	360	156	-	-	-	24	4	-
7年	2,462	...	-	293	321	581	439	295	330	173	-	-	-	28	2	3
8年	2,412	...	-	250	280	589	442	321	318	175	-	-	-	32	5	3
10年	2,349	...	-	240	277	584	428	298	308	172	-	-	-	40	2	3
12年	2,246	...	-	290	312	519	372	235	277	194	-	-	-	43	4	-
17年	1,489	...	6	...	216	387	245	190	221	167	44	9	4
22年	1,250	4	5	...	156	320	193	152	163	171	56	23	3	4
27年	1,051	9	7	...	132	251	138	126	138	135	80	25	3	7

資料:「茨城県農業基本調査」「世界農林業センサス」「農林業センサス」

注)平成17年は販売農家のみについて集計

27 販売農家の年齢別世帯員数

各年2月1日現在(単位:人)

年	計	14歳以下	15～29歳	30～59歳	60歳以上
平成12年	9,815	1,358	1,834	3,499	3,124
17年	7,168	815	1,321	2,675	2,357
22年	5,517	499	902	2,051	2,065
27年	4,321	381	580	1,475	1,885

資料:「世界農林業センサス」「農林業センサス」

28 販売農家の農業従事者等平均年齢

各年2月1日現在(単位:人)

年	農従事業者		農業就業人口		基幹的従事者		自営農業従事日数が150日以上の人(農業専従者)	
	男	女	男	女	男	女	男	女
平成12年	53.2	55.9	60.5	59.2	59.5	56.5	56.9	55.2
17年	55.4	57.6	61.4	60.7	61.3	59.6	58.3	57.8
22年	56.6	58.3	62.5	61.9	62.4	62.0	59.4	59.1
27年	57.8	59.4	62.7	62.3	62.3	62.8	60.4	61.1

資料:「世界農林業センサス」「農林業センサス」

注)1 販売農家とは、経営耕地面積が30a以上又は調査期日前1年間における農産物販売金額が50万円以上の農家をいう。

2 農業就業人口とは、自営農業に従事した世帯員(農業従事者)のうち、調査期日前1年間に自営農業のみに従事した者又は農業とそれ以外の仕事の両方に従事した者のうち、自営農業が主の者をいう。

3 基幹的農業従事者とは、農業就業人口のうち、ふだん仕事として主に自営農業に従事している者をいう。

29 県内各市の農業

平成 27 年 2 月 1 日現在

	農家数 (戸)	農業人口 (人)	経営耕地面積(a)			
			総数	田	畑	樹園地
茨城県	57,239	221,633	11,620,800	7,363,615	3,823,673	433,512
水戸市	2,637	9,535	404,117	313,964	78,048	12,105
日立市	485	1,429	46,468	32,738	12,307	1,423
土浦市	1,195	4,511	237,143	158,138	59,891	19,114
古河市	1,713	6,986	332,268	145,826	182,331	4,111
石岡市	2,631	10,439	402,039	226,576	114,151	61,312
結城市	1,035	4,321	268,879	123,269	142,228	3,382
龍ヶ崎市	659	2,349	209,355	189,430	17,908	2,017
下妻市	1,278	5,260	310,155	241,686	53,289	15,180
常総市	1,949	8,333	443,289	331,461	108,778	3,050
常陸太田市	2,547	8,061	273,923	222,972	42,551	8,400
高萩市	347	1,121	50,008	41,004	8,885	119
北茨城市	818	2,793	87,482	77,668	9,237	577
笠間市	2,580	9,777	369,381	215,046	83,113	71,222
取手市	964	3,696	189,304	173,933	15,050	321
牛久市	411	1,580	72,137	31,892	37,580	2,665
つくば市	2,986	11,946	608,234	379,126	217,688	11,420
ひたちなか市	1,045	3,604	170,654	81,629	88,571	454
鹿嶋市	623	2,598	94,391	63,519	30,841	31
潮来市	729	3,014	156,619	146,410	9,554	655
守谷市	164	705	44,992	29,607	15,036	349
常陸大宮市	1,782	5,831	210,004	130,262	75,335	4,407
那珂市	1,291	4,086	198,532	130,158	67,158	1,216
筑西市	2,876	11,816	948,681	695,446	229,345	23,890
坂東市	1,881	8,303	356,808	182,859	170,352	3,597
稲敷市	1,989	7,987	647,086	609,366	35,817	1,903
かすみがうら市	1,594	6,030	311,948	158,721	79,025	74,202
桜川市	1,581	6,438	382,291	256,251	123,520	2,520
神栖市	896	3,602	136,097	86,098	49,719	280
行方市	2,378	9,745	485,227	242,872	240,610	1,745
鉾田市	2,529	10,733	679,271	111,844	563,357	4,070
つくばみらい市	1,392	5,570	308,950	260,394	47,271	1,285
小美玉市	1,737	6,797	392,857	150,483	202,296	40,078

資料:2015 年農林業センサス

注)農家数・農業人口は販売農家のみ

30 転作実施状況

年 度	転作等目標面積(ha)	転作等実施面積(ha)	達成率(%)	転作等実施農家数(戸)
平成 21 年度	697.63	747.49	107.1	2,452
22 年度	692.70	753.90	108.8	2,417
23 年度	697.45	771.60	110.6	2,380
24 年度	724.90	768.40	106.0	1,768
25 年度	736.60	764.70	103.8	1,771
26 年度	753.80	800.10	106.1	1,728
27 年度	730.30	898.90	123.1	1,709
28 年度	748.51	956.67	127.8	1,642
29 年度	747.94	958.71	128.2	1,587
30 年度	734.78	943.21	128.36	1,539
令和元年	727.23	923.88	127.04	1,488

資料: 農政課

31 転作態様別推移

(単位:a)

年 度	特 定 作 物				永 年 性 作 物 果 樹	一 般 作 物 等 野 菜	そ の 他 一 般 作 物	保 全 管 理	定 着 分 カ ウ ン ト そ の 他	多 用 途 利 用 米
	麦 類	大 豆	そ ば	そ の 他						
平成 21 年度	13,472	1,152	213	3,105	99	33,067	1,525	17,897	3,926	484
22 年度	18,322	7,363	492	6,732	28	36,863	5,666	21,579	2,616	713
23 年度	18,242	8,433	626	7,090	30	38,655	6,358	18,331	1,879	697
24 年度	18,483	6,809	655	8,375	502	33,027	6,538	17,904	7,377	890
25 年度	17,726	6,742	558	7,363	300	35,104	4,705	18,489	7,223	1,626
26 年度	16,655	6,051	297	8,231	311	51,336	5,129	18,578	2,065	1,435
27 年度	16,915	5,156	200	14,022	520	45,447	4,514	18,856	4,954	785
28 年度	15,807	5,250	196	25,553	301	50,038	4,144	20,952	755	840
29 年度	16,385	5,022	262	25,744	909	56,357	5,378	20,615	360	874
30 年度	15,754	4,755	290	25,877	778	54,035	3,502	19,796	257	561
令和元年	15,488	4,583	369	25,022	858	55,641	2,956	22,305	334	290

資料: 農政課

32 主要作物の種類別作付面積

各年2月1日現在 (単位:a)

年 度	作 付 面 積	稲	麦 類	雑 穀	い も 類	豆 類	工 芸 農 作 物	野 菜 類	花 き 類 ・ 花 木	種 苗 ・ 苗 木 類	飼 料 用 作 物	果 樹 類 ・ そ の 他 の 作 物
平成 2 年度	368,185	186,293	75,253	742	2,919	8,095	3,721	84,532	1,351	1,700	3,294	285
5 年度	348,601	170,128	53,808	238	4,212	5,945	2,656	104,530	250	2,135	3,323	1,376
7 年度	334,954	171,619	42,320	3,201	3,467	4,045	688	102,686	1,335	668	4,120	805
8 年度	342,406	169,603	36,167	…	3,082	4,406	3,902	120,561	1,995	524	2,166	…
10 年度	328,124	156,850	31,177	…	3,970	4,171	2,531	122,964	2,357	585	3,519	…
12 年度	304,300	134,500	26,800	1,900	3,800	3,500	300	128,800	1,400	600	…	2,700
17 年度	284,398	110,183	19,220	2,041	2,643	6,397	255	139,871	1,850	152	…	1,786
22 年度	268,302	95,300	20,200	1,200	1,100	10,000	100	138,467	1,635	…	…	300
27 年度	311,304	94,718	18,638	836	580	7,601	X	179,750	1,515	…	…	7,666

資料:「茨城県農業基本調査」「世界農林業センサス」「農林業センサス」

注)平成 17 年までは販売農家のみについて集計

33 家畜・家禽の飼養個数及び頭羽数

各年2月1日現在(単位:戸, 頭, 羽)

年	乳 用 牛		肉 用 牛		豚		にわとり		ブロイラー	
	戸数	頭数	戸数	頭数	戸数	頭数	戸数	羽数	戸数	頭羽数
平成 3 年	22	655	25	1,123	76	25,976	8	96,150	2	230,000
5 年	18	544	26	1,431	62	24,500	7	94,020	2	218,000
7 年	19	611	23	1,750	57	28,283	7	29,600	2	245,000
8 年	19	585	17	2,048	52	30,822	6	26,000	2	240,000
10 年	18	561	19	2,091	48	30,317	7	47,900	2	241,000
12 年	16	449	21	2,289	46	30,624	3	76,000	2	X
17 年	13	379	14	965	36	33,902	3	14,200	2	X
22 年	6	191	12	628	30	26,345	2	X	2	X
27 年	6	197	6	321	21	15,356	2	X	3	264,009

資料:「茨城県農業基本調査」「世界農林業センサス」「農林業センサス」

注)平成 17 年以降は販売農家のみについて集計

34 水稻, 麦, 大豆の収穫量

(単位:t)

年	結城市			茨城県		
	水稻	麦	大豆	水稻	麦	大豆
平成 21 年	5,800	687	208	401,900	19,100	7,100
22 年	5,690	572	115	402,200	17,016	4,660
23 年	5,770	671	138	394,400	18,140	5,610
24 年	6,060	679	178	409,300	18,350	6,610
25 年	5,930	861	148	411,400	25,440	5,590
26 年	5,730	673	151	409,400	21,415	5,410
27 年	3,930	866	84	355,000	24,750	4,250
28 年	4,690	755	102	361,100	22,031	4,030
29 年	4,520	794	84	357,500	23,816	4,730
30 年	4,460	716	63	358,400	21,385	3,820

資料:「茨城農林水産統計年報」「関東農林水産統計年報」

35 農業用機械個人所有台数

各年 2 月 1 日現在(単位:台)

年	トラクター (動力耕運機)	動力稲刈機	田植機	コンバイン	乾燥機
平成 2 年	2,785	470	1,346	1,148	1,523
3 年	2,765	311	1,304	1,105	1,304
5 年	2,772	304	1,248	1,087	1,316
7 年	2,797	191	1,197	1,082	1,426
8 年	2,821	213	1,230	1,040	1,306
10 年	2,872	196	1,219	1,042	1,290
12 年	2,767	92	1,225	1,006	1,236
17 年	2,075	...	947	819	...
22 年	1,905	...	814	680	...
27 年	1,761	...	661	554	...

資料:「世界農林業センサス」「農林業センサス」

注)平成 17 年以降は販売農家のみについて集計

事業所

36 産業(大分類)別事業所数及び従業者数(地位6区分別)

平成 28 年 6 月 1 日現在

産業大分類	区分	事業所数	総数	従業者数			
				個人業主	無給の家族従業者	正社員	正社員 左記以外の者
A~R	全産業	2,235	20,621	956	377	10,753	8,535
A~B	農林漁業	19	144	-	-	47	97
A	農業, 林業	19	144	-	-	47	97
B	漁業	-	-	-	-	-	-
C~R	非農林漁業	2,216	20,477	956	377	10,706	8,438
C	鉱業, 採石業, 砂利採取業	1	6	-	-	6	-
D	建設業	330	1,495	153	67	791	484
E	製造業	348	6,914	103	53	4,484	2,274
F	電気・ガス・ 熱供給・水道業	-	-	-	-	-	-
G	情報通信業	3	29	-	-	27	2
H	運輸業, 郵便業	63	1,166	4	2	869	291
I	卸売業, 小売業	547	4,071	203	101	1,378	2,389
J	金融業, 保険業	20	352	1	-	283	68
K	不動産業, 物品賃貸業	105	255	61	18	77	99
L	学術研究, 専門・ 技術サービス業	71	333	40	4	212	77
M	宿泊業, 飲食 サービス業	213	1,443	127	61	229	1,026
N	生活関連サービス 業, 娯楽業	191	662	140	49	170	303
O	教育, 学習支援業	57	211	33	4	63	111
P	医療, 福祉	138	2,448	66	5	1,644	733
Q	複合サービス事業	8	176	-	-	95	81
R	サービス業(他に 分類されないもの)	121	916	25	13	378	500

資料: H28 経済センサスー活動調査

37 産業(中分類)別事業所数及び従業者数

平成 28 年 6 月 1 日現在

産業中分類	事業所数 (件)	従業者数 (人)	内 訳 (人)	
			男	女
A~R 全産業	2,235	20,621	11,506	9,028
A~B 農林漁業	19	144	91	53
A 農業, 林業	19	144	91	53
01 農業	19	144	91	53
02 林業	-	-	-	-
B 漁業	-	-	-	-
03 漁業(水産養殖業を除く)	-	-	-	-
04 水産養殖業	-	-	-	-
C~R 非農林漁業(S公務を除く)	2,216	20,477	11,415	8,975
C 鉱業, 採石業, 砂利採取業	1	6	5	1
05 鉱業, 採石業, 砂利採取業	1	6	5	1
D 建設業	330	1,495	1,222	273
06 総合工事業	155	678	554	124
07 職別工事業(設備工事業を除く)	98	462	380	82
08 設備工事業	77	355	288	67
E 製造業	348	6,914	4,644	2,259
09 食料品製造業	27	656	391	265
10 飲料・たばこ・飼料製造業	2	15	12	3
11 繊維工業	39	172	53	119
12 木材・木製品製造業(家具を除く)	7	14	7	4
13 家具・装備品製造業	15	80	60	20
14 パルプ・紙・紙加工品製造業	9	138	91	47
15 印刷・同関連業	6	29	18	11
16 化学工業	9	433	200	233
17 石油製品・石炭製品製造業	-	-	-	-
18 プラスチック製品製造業(別掲を除く)	45	990	505	485
19 ゴム製品製造業	3	14	4	10
20 なめし革・同製品・毛皮製造業	4	7	5	2
21 窯業・土石製品製造業	13	323	255	68
22 鉄鋼業	8	148	116	32
23 非鉄金属製造業	7	307	221	86
24 金属製品製造業	64	1,046	826	220
25 はん用機械器具製造業	10	324	268	56
26 生産用機械器具製造業	31	489	397	92
27 業務用機械器具製造業	3	23	11	12
28 電子部品・デバイス・電子回路製造業	8	193	82	111
29 電気機械器具製造業	10	73	43	27
30 情報通信機械器具製造業	2	63	17	46

(つづき)

産業中分類	事業所数	従業者数	内 訳	
			男	女
31 輸送用機械器具製造業	14	1,310	1,018	287
32 その他の製造業	12	67	44	23
F 電気・ガス・熱供給・水道業	-	-	-	-
33 電気業	-	-	-	-
34 ガス業	-	-	-	-
35 熱供給業	-	-	-	-
36 水道業	-	-	-	-
G 情報通信業	3	29	13	16
37 通信業	-	-	-	-
38 放送業	1	9	2	7
39 情報サービス業	1	7	5	2
40 インターネット附随サービス業	-	-	-	-
41 映像・音声・文字情報制作業	1	13	6	7
H 運輸業、郵便業	63	1,166	916	212
42 鉄道業	1	6	6	-
43 道路旅客運送業	7	97	71	26
44 道路貨物運送業	47	918	774	106
45 水運業	-	-	-	-
46 航空運輸業	-	-	-	-
47 倉庫業	5	64	34	30
48 運輸に附帯するサービス業	3	81	31	50
49 郵便業（信書便事業を含む）	-	-	-	-
I 卸売業・小売業	547	4,071	1,903	2,166
50 各種商品卸売業	1	2	1	1
51 繊維・衣服等卸売業	13	86	35	51
52 飲食料品卸売業	44	515	345	170
53 建築材料、鉱物・金属材料等卸売業	47	332	212	118
54 機械器具卸売業	21	135	101	34
55 その他の卸売業	20	156	70	86
56 各種商品小売業	2	2	2	-
57 織物・衣服・身の回り品小売業	48	201	39	162
58 飲食料品小売業	102	1,142	340	802
59 機械器具小売業	76	337	240	97
60 その他の小売業	159	1,048	479	569
61 無店舗小売業	13	113	38	75
J 金融業、保険業	20	352	174	178
62 銀行業	4	85	33	52
63 協同組織金融業	5	163	116	47
64 貸金業、クレジットカード業等非預金信用機関	1	1	-	1

(つづき)

産業中分類		事業所数	従業者数	内 訳	
				男	女
65	金融商品取引業, 商品先物取引業	-	-	-	-
66	補助的金融業等	-	-	-	-
67	保険業 (保険媒介代理業, 保険サービス業を含む)	10	103	25	78
K	不動産業, 物品賃貸業	105	255	158	97
68	不動産取引業	15	51	29	22
69	不動産賃貸業・管理業	82	143	78	65
70	物品賃貸業	8	61	51	10
L	学術研究, 専門・技術サービス業	71	333	203	126
71	学術・開発研究機関	2	40	26	14
72	専門サービス業 (他に分類されないもの)	33	170	91	75
73	広告業	2	10	5	5
74	技術サービス業 (他に分類されないもの)	34	113	81	32
M	宿泊業, 飲食サービス業	213	1,443	487	924
75	宿泊業	6	85	13	72
76	飲食店	192	1,157	407	718
77	持ち帰り・配達飲食サービス業	15	201	67	134
N	生活関連サービス業, 娯楽業	191	662	228	434
78	洗濯・理容・美容・浴場業	157	369	117	252
79	その他の生活関連サービス業	23	132	31	101
80	娯楽業	11	161	80	81
O	教育, 学習支援業	57	211	69	142
81	学校教育	6	75	12	63
82	その他の教育, 学習支援業	51	136	57	79
P	医療, 福祉	138	2,448	670	1,778
83	医療業	88	1,250	369	881
84	保健衛生	-	-	-	-
85	社会保険・社会福祉・介護事業	50	1,198	301	897
Q	複合サービス事業	8	176	103	73
86	郵便局	6	131	85	46
87	協同組合 (他に分類されないもの)	2	45	18	27
R	サービス業 (他に分類されないもの)	121	916	620	296
88	廃棄物処理業	12	156	133	23
89	自動車整備業	30	106	76	30
90	機械等修理業 (別掲を除く)	9	50	42	8
91	職業紹介・労働者派遣業	3	190	155	35
92	その他の事業サービス業	23	265	139	126
93	政治・経済・文化団体	7	33	16	17
94	宗教	35	91	49	42
95	その他のサービス業	2	25	10	15

資料: H28 経済センサスー活動調査

38 県内各市の産業(大分類)別事業所数・従業者数

(1)事業所数

平成 28 年 6 月 1 日現在(単位:件)

市名	区分	事業所総数	A~B	A	B	C~R	C	D	E	F	G
			農 林 漁 業	農 業 、 林 業	漁 業	非 農 林 漁 業	鉱 砂 利 採 取 業	建 設 業	製 造 業	電 熱 供 給 ・ 水 道 業	情 報 通 信 業
茨城	県	115,007	834	794	39	114,173	66	15,007	10,759	101	721
	計	104,419	706	669	37	103,713	62	13,270	9,574	89	675
水戸	市	13,136	24	23	1	13,112	-	1,237	508	14	135
日立	市	6,873	11	8	3	6,862	7	693	680	16	75
土浦	市	6,373	24	22	2	6,349	1	674	353	9	47
古河	市	5,910	26	26	-	5,884	-	803	723	3	18
石岡	市	3,053	23	23	-	3,030	1	428	301	2	11
結城	市	2,235	19	19	-	2,216	1	330	348	-	3
龍ヶ崎	市	2,491	14	14	-	2,477	-	244	191	2	11
下妻	市	2,171	20	20	-	2,151	-	317	283	-	4
常総	市	2,789	22	21	1	2,767	-	432	450	3	7
常陸太田	市	1,794	18	18	-	1,776	4	285	218	1	9
高萩	市	1,146	8	8	-	1,138	-	106	91	-	2
北茨城	市	1,658	8	3	5	1,650	-	202	243	-	5
笠間	市	3,383	19	19	-	3,364	4	460	454	2	10
取手	市	2,978	9	9	-	2,969	1	287	132	2	17
牛久	市	2,402	19	18	1	2,383	-	245	121	-	17
つくば	市	8,346	61	60	1	8,285	3	991	387	2	136
ひたちなか	市	5,383	9	8	1	5,374	-	538	389	6	67
鹿嶋	市	2,347	7	5	2	2,340	5	390	135	4	11
潮来	市	1,262	5	5	-	1,257	3	174	113	-	4
守谷	市	2,131	2	2	-	2,129	-	193	130	3	17
常陸大宮	市	1,814	22	21	1	1,792	4	297	216	2	3
那珂	市	1,851	9	9	-	1,842	2	271	168	1	10
筑西	市	4,640	52	52	-	4,588	2	632	643	4	16
坂東	市	2,560	33	33	-	2,527	-	487	435	2	2
稲敷	市	1,692	33	30	3	1,659	3	257	224	-	3
かすみがうら	市	1,467	28	23	5	1,439	-	229	164	-	5
桜川	市	2,027	22	22	-	2,005	2	290	491	1	1
神栖	市	4,166	21	12	9	4,145	11	649	298	9	12
行方	市	1,558	35	33	2	1,523	6	304	196	-	2
鉾田	市	1,627	48	48	-	1,579	1	304	133	1	7
つくばみらい	市	1,398	15	15	-	1,383	-	225	147	-	8
小美玉	市	1,758	40	40	-	1,718	1	296	209	-	-

(つづき)

H 運輸業、 郵便業	I 卸売業、 小売業	J 金融業、 保険業	K 不動産業、 賃貸業	L 技術サービス ・ 学術研究、 専門	M 宿泊業、 飲食サービス業	N 生活関連サービス業 ・ 娯楽業	O 学習支援業、 教育	P 医療、 福祉	Q 複合サービス事業	R ないもの (他に分類され ないもの) サービス業
3,477	29,144	1,668	5,749	4,131	13,047	11,395	3,304	7,648	705	7,251
3,107	26,503	1,585	5,434	3,865	11,948	10,305	3,083	7,045	619	6,549
229	3,511	342	928	729	1,655	1,249	430	1,071	46	1,028
164	1,693	98	298	240	988	781	243	487	35	364
193	1,709	123	410	270	846	593	181	460	34	446
238	1,449	84	366	160	654	587	171	325	24	279
89	746	41	131	99	334	313	78	213	32	211
63	547	20	105	71	213	191	57	138	8	121
50	634	30	153	100	313	284	112	186	14	153
84	543	32	118	51	202	188	49	109	18	153
143	679	24	94	82	223	240	58	142	28	162
33	443	28	35	45	173	200	37	122	21	122
28	313	16	65	33	152	147	37	90	7	51
43	417	24	65	40	185	175	42	115	12	82
90	844	36	159	116	348	312	104	209	17	199
54	778	51	190	126	385	328	165	263	19	171
35	598	38	158	107	284	307	117	230	10	116
169	2,281	138	456	507	999	714	266	569	39	628
144	1,451	67	253	186	805	595	192	386	26	269
62	577	41	114	70	338	248	47	156	11	131
30	336	20	56	47	181	128	33	57	8	67
53	488	28	181	101	263	225	141	208	6	92
38	473	28	62	41	147	194	32	121	24	110
50	466	18	74	56	172	203	40	174	16	121
150	1,176	83	176	136	433	455	114	287	27	254
112	564	19	75	62	214	215	45	117	19	159
68	473	16	47	29	137	163	21	82	15	121
76	332	10	120	33	103	124	28	87	15	113
41	528	13	41	34	146	175	26	97	12	107
294	883	51	313	118	575	354	88	181	14	295
48	393	14	28	38	106	143	28	75	20	122
43	434	15	53	41	138	177	26	97	18	91
93	305	12	41	58	118	128	46	93	10	99
100	439	25	69	39	118	169	29	98	14	112

資料：H28 経済センサスー活動調査

(2) 従業者数

平成 28 年 6 月 1 日現在(単位:人)

区分 市名	従 業 員 総 数	A~B 農 林 漁 業	A 農 業 ・ 林 業	B 漁 業	C~R 非 農 林 漁 業	C 鉱 業 ・ 採 石 業	D 砂 利 採 取 業	E 建 設 業	F 製 造 業	G 電 気 ・ 熱 給 付 ・ 水 道 業	H 情 報 通 信 業
茨城県	1,233,534	10,614	9,720	880	1,222,920	429	87,548	280,530	4,022	13,823	
市計	1,126,092	9,168	8,317	851	1,116,924	406	78,390	253,087	3,464	12,921	
水戸市	145,374	294	282	12	145,080	-	10,255	7,826	716	2,758	
日立市	88,827	184	109	75	88,643	42	5,156	26,433	546	3,442	
土浦市	75,552	419	413	6	75,133	3	4,271	14,461	319	915	
古河市	57,575	269	269	-	57,306	-	3,833	17,677	113	102	
石岡市	27,025	239	239	-	26,786	11	2,077	5,575	196	78	
結城市	20,621	144	144	-	20,477	6	1,495	6,914	-	29	
龍ヶ崎市	27,706	228	228	-	27,478	-	1,506	6,997	161	36	
下妻市	19,570	210	210	-	19,360	-	1,665	5,620	-	16	
常総市	31,158	205	204	1	30,953	-	2,200	12,450	105	13	
常陸太田市	13,055	143	143	-	12,912	23	1,318	2,388	5	62	
高萩市	10,635	87	87	-	10,548	-	486	3,169	-	21	
北茨城市	17,044	295	9	286	16,749	-	1,066	6,948	-	37	
笠間市	26,818	128	128	-	26,690	27	2,066	7,123	9	24	
取手市	30,489	112	112	-	30,377	1	1,308	7,653	110	159	
牛久市	25,151	141	140	1	25,010	-	1,363	4,186	-	155	
つくば市	123,657	726	725	1	122,931	23	6,513	10,325	21	2,651	
ひたちなか市	67,361	147	138	9	67,214	-	3,563	19,350	76	1,712	
鹿嶋市	29,366	209	169	40	29,157	30	3,461	8,264	228	220	
潮来市	9,353	53	53	-	9,300	24	1,050	1,556	-	4	
守谷市	22,582	24	24	-	22,558	-	1,092	4,032	67	62	
常陸大宮市	15,763	483	480	3	15,280	25	1,304	4,607	135	9	
那珂市	16,728	83	83	-	16,645	9	1,589	2,517	8	45	
筑西市	43,362	567	567	-	42,795	11	3,439	13,979	124	116	
坂東市	22,432	334	334	-	22,098	-	2,034	8,555	10	8	
稲敷市	15,142	242	239	3	14,900	37	1,209	4,636	-	7	
かすみがうら市	14,660	181	152	29	14,479	-	1,016	4,356	-	27	
桜川市	14,572	302	302	-	14,270	8	1,087	5,097	1	5	
神栖市	50,523	669	296	373	49,854	69	5,441	13,034	512	136	
行方市	11,596	250	238	12	11,346	52	1,256	3,221	-	14	
鉾田市	12,186	811	811	-	11,375	3	1,515	1,837	2	17	
つくばみらい市	18,647	123	123	-	18,524	-	1,232	5,532	-	41	
小美玉市	21,562	866	866	-	20,696	2	1,524	6,769	-	-	

(つづき)

H 運輸業、郵便業	I 卸売業、小売業	J 金融業、保険業	K 不動産業、物品賃貸業	L 技術サービス・学術研究・専門・	M 飲食サービス業	N 業、娯楽業 生活関連サービス	O 学習支援業	P 医療、福祉	Q 複合サービス事業	R ないもの (他に分類され ないもの) サービス業
75,295	233,297	24,546	18,916	56,732	95,666	57,521	33,439	145,001	10,331	85,824
69,183	215,346	23,543	17,879	49,919	88,962	51,254	30,933	132,072	9,486	80,079
7,554	32,296	7,221	3,538	4,921	13,551	7,727	5,755	21,649	560	18,753
4,409	12,329	1,520	1,194	5,875	7,344	3,190	2,836	9,051	397	4,879
6,395	15,543	1,645	1,292	2,202	6,763	3,227	2,095	8,139	1,028	6,835
4,592	10,944	1,002	925	841	4,426	2,405	1,181	5,467	492	3,306
1,775	5,134	541	503	367	2,179	1,516	549	4,480	518	1,287
1,166	4,071	352	255	333	1,443	662	211	2,448	176	916
1,097	5,659	386	456	556	2,702	1,571	1,011	2,973	397	1,970
1,690	4,137	313	293	182	1,401	834	206	1,764	230	1,009
2,753	4,755	378	241	566	1,304	1,327	324	2,653	195	1,689
384	2,983	267	53	172	858	1,068	119	2,434	249	529
310	2,199	171	148	302	693	581	131	1,832	91	414
635	2,743	251	140	158	1,363	684	274	1,689	103	658
1,549	5,367	400	368	505	2,191	1,846	561	2,807	312	1,535
1,310	6,284	677	555	546	2,327	1,305	1,262	4,660	284	1,936
797	5,728	447	539	581	2,729	1,414	785	4,527	261	1,498
4,148	23,473	2,349	2,209	21,627	10,531	4,177	7,636	14,310	364	12,574
3,286	13,315	905	918	3,022	6,093	3,103	1,069	6,328	549	3,925
2,000	4,694	605	425	819	2,132	1,257	636	3,038	262	1,086
551	2,368	201	108	253	1,008	599	258	695	115	510
1,255	4,911	453	545	652	2,671	1,164	890	3,307	150	1,307
494	2,810	301	131	227	941	1,219	190	2,386	109	392
1,044	3,436	261	230	992	1,060	794	291	3,359	350	660
2,882	7,913	973	401	788	2,467	1,624	637	4,731	624	2,086
1,976	3,445	222	164	170	1,174	953	225	1,948	275	939
1,031	3,019	161	147	102	896	1,192	160	1,605	183	515
1,840	3,121	108	294	328	581	673	190	1,297	96	552
738	2,938	158	101	119	779	600	135	1,828	125	551
5,102	7,769	604	971	1,491	4,564	1,455	405	3,674	276	4,351
558	2,266	165	72	135	553	725	165	1,292	171	701
630	2,991	176	154	325	794	619	113	1,459	317	423
2,642	2,584	110	207	583	883	876	383	1,884	134	1,433
2,590	4,121	220	302	179	561	867	250	2,358	93	860

資料：H28 経済センサスー活動調査

39 産業(大分類)別15歳以上就業者数

平成27年10月1日現在(単位:人)

区分 市名	総 数	第1次産業			第2次産業			第3次産業		
		農 業 ・ 林 業	う ち 農 業	漁 業	鉱 砂 利 採 石 業 採 取 業	建 設 業	製 造 業	電 熱 気 ・ 給 水 道 業	情 報 通 信 業	運 輸 業 ・ 郵 便 業
水戸市	127,846	3,225	3,169	58	19	10,138	13,394	922	2,802	5,772
日立市	76,765	964	942	114	23	5,237	22,220	419	2,943	3,198
土浦市	67,939	2,192	2,185	11	20	4,694	11,727	355	1,254	3,950
古河市	69,938	2,751	2,738	3	4	5,363	20,201	173	855	5,102
石岡市	36,849	2,805	2,777	2	10	2,483	7,889	146	313	2,232
結城市	25,657	1,746	1,745	2	11	1,902	7,457	52	191	1,655
龍ヶ崎市	36,124	859	856	4	8	2,461	7,086	205	977	1,765
下妻市	22,200	1,336	1,335	1	1	2,005	6,007	44	163	1,482
常総市	29,938	1,602	1,595	6	3	2,359	8,034	77	250	2,184
常陸太田市	24,914	2,079	2,021	4	15	2,018	4,805	144	561	996
高萩市	13,552	486	440	1	1	1,115	4,162	48	169	566
北茨城市	21,070	668	626	218	4	1,756	6,977	127	181	959
笠間市	37,563	2,223	2,203	-	49	3,213	6,501	196	405	2,024
取手市	48,983	869	867	2	7	3,076	7,739	254	1,928	2,859
牛久市	39,112	726	721	-	2	2,271	7,192	202	1,038	1,653
つくば市	104,770	3,121	3,112	1	20	6,071	14,321	294	2,441	3,808
ひたちなか市	74,838	1,756	1,740	102	5	5,241	17,709	575	2,054	3,112
鹿嶋市	30,841	780	775	160	22	3,687	6,358	225	260	2,341
潮来市	14,224	532	532	5	28	1,645	2,582	69	98	1,081
守谷市	32,243	307	305	-	2	1,892	6,579	182	1,576	1,851
常陸大宮市	20,344	2,035	1,948	-	29	1,964	4,321	117	170	846
那珂市	26,120	1,447	1,433	3	8	2,277	3,967	189	458	1,115
筑西市	51,786	4,242	4,240	-	23	3,767	14,483	163	302	3,078
坂東市	28,266	3,093	3,082	1	2	2,601	8,142	48	112	2,287
稲敷市	20,701	1,708	1,705	6	14	1,767	4,467	58	144	1,420
かすみがうら市	21,264	2,194	2,188	51	2	1,417	5,212	57	240	1,470
桜川市	21,131	1,516	1,510	-	60	1,618	5,942	57	125	1,068
神栖市	46,946	2,137	2,130	417	60	5,324	11,581	371	234	3,663
行方市	19,200	4,277	4,276	84	20	1,690	3,688	50	88	1,140
鉾田市	25,364	7,911	7,907	38	9	2,320	3,013	77	136	1,264
つくばみらい市	24,181	1,070	1,068	-	4	1,872	5,220	94	718	1,825
小美玉市	26,295	2,985	2,979	4	3	1,930	5,647	78	167	1,743

資料: 国勢調査

(つづき)

業 産 次 3 第											
卸売業、小売業	金融業、保険業	不動産賃貸業	学術研究、専門・技術サービス業	宿泊業、飲食サービス業	生活関連サービス業・娯楽業	教育、学習支援業	医療、福祉	複合サービス事業	サービス業 (他に分類されないもの)	公務 (他に分類されるものを除く)	分類不能の産業
21,875	4,662	2,523	5,554	7,299	5,304	7,281	15,789	782	7,970	6,204	6,273
9,889	1,236	887	2,768	3,869	2,631	3,418	8,007	470	3,596	1,773	3,103
10,786	1,558	1,254	2,980	3,877	2,632	3,356	7,102	566	3,831	2,902	2,892
10,037	1,085	816	1,270	2,989	2,209	2,446	6,100	462	3,072	2,054	2,946
5,069	679	453	851	1,425	1,402	1,510	3,833	445	1,664	1,309	2,329
3,607	470	235	485	1,093	794	829	2,255	198	1,203	541	931
5,740	770	663	1,319	1,773	1,554	1,696	3,751	297	1,919	1,423	1,854
3,010	343	183	476	808	726	867	1,995	254	1,114	580	805
3,808	349	337	724	954	1,084	1,080	2,506	310	1,375	754	2,142
3,561	442	197	782	953	976	1,118	2,930	350	1,247	955	781
1,774	155	110	335	601	583	459	1,573	120	691	409	194
2,607	257	140	382	1,062	794	639	2,110	192	934	496	567
5,983	724	402	965	1,709	1,683	1,643	4,585	350	2,056	1,252	1,600
7,953	1,285	1,096	1,911	2,459	1,986	2,318	5,223	344	3,369	1,772	2,533
6,166	881	768	2,638	1,862	1,621	2,007	4,368	230	2,157	1,640	1,690
13,773	1,708	1,625	14,096	5,393	3,010	8,333	11,539	555	5,135	3,074	6,452
11,183	1,606	1,010	3,633	4,011	2,587	2,939	7,210	523	4,537	2,764	2,281
3,977	451	388	763	1,599	1,154	1,320	2,917	196	1,764	843	1,636
2,292	224	150	456	797	633	544	1,226	164	807	455	436
4,623	942	769	1,713	1,548	1,094	1,672	3,134	148	1,646	1,239	1,326
2,680	294	144	466	793	1,087	802	2,440	289	922	728	217
3,890	606	286	985	1,123	963	1,179	3,129	262	1,631	1,033	1,569
7,369	977	413	1,102	2,076	1,700	1,994	5,020	594	2,030	1,347	1,106
3,463	280	219	434	1,002	1,092	756	2,364	294	1,122	570	384
2,652	246	164	326	695	957	651	1,912	203	1,086	580	1,645
3,059	321	264	512	768	714	749	2,171	179	921	602	361
3,217	298	132	408	691	687	856	2,384	242	798	637	395
5,476	601	540	1,078	2,720	1,521	1,253	3,719	272	2,367	969	2,643
2,414	202	121	310	544	701	646	1,458	241	796	594	136
3,089	270	206	455	830	858	739	1,821	320	894	646	468
3,319	432	351	1,137	891	879	962	2,260	182	1,249	787	929
3,611	340	291	439	821	987	740	2,329	227	1,081	1,927	945

40 産業分類構成比

平成27年10月1日現在

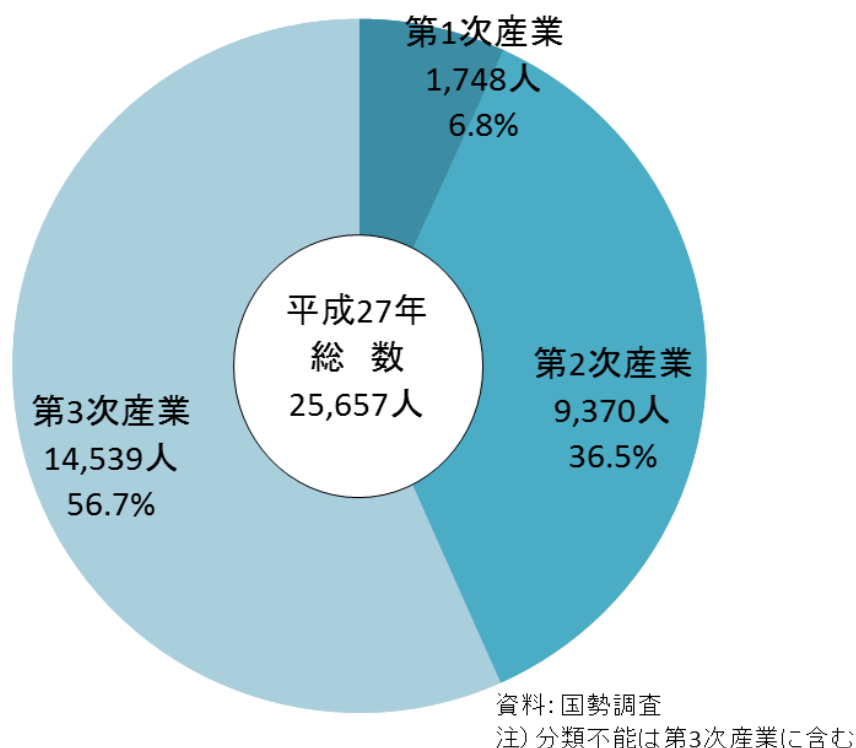

41 産業別就業者割合の推移

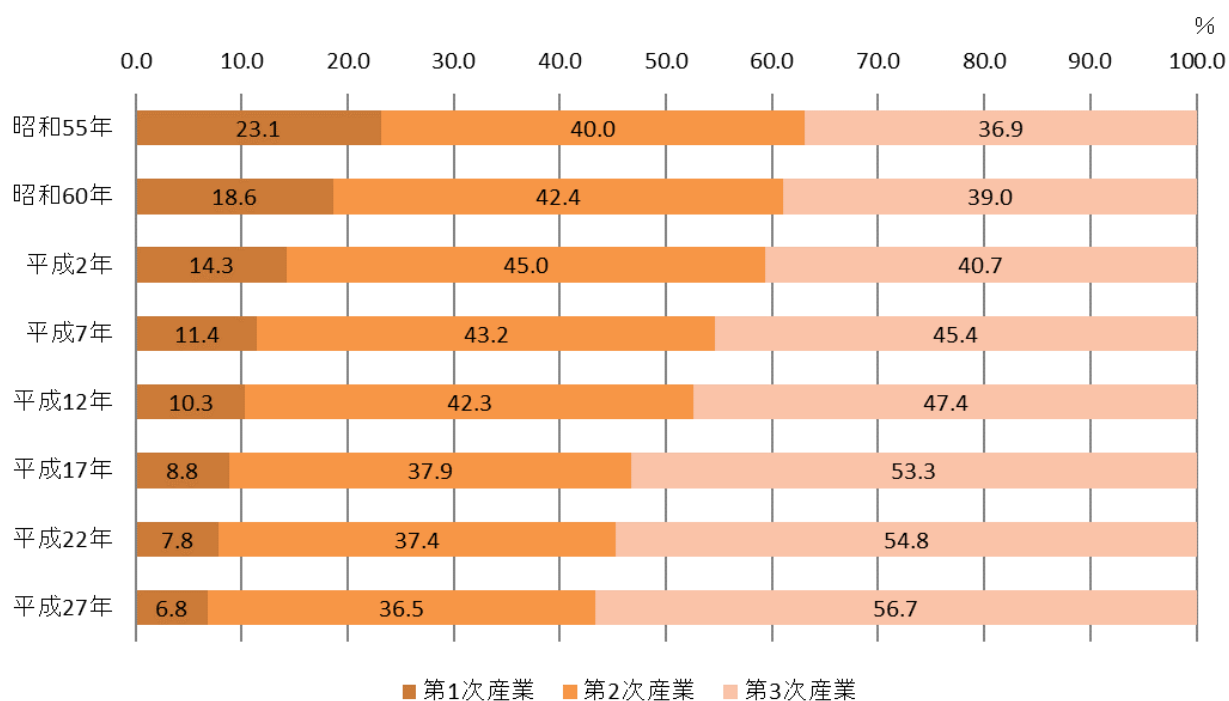

資料: 国勢調査

商 工 業

42 産業(中分類)別卸売業・小売業の推移

平成 28 年 6 月 1 日・26 年 7 月 1 日現在(単位:人, 百万円)

	平成 28 年			平成 26 年		
	事業所数	従業員数	年間商品販売額	事業所数	従業員数	年間商品販売額
合 計	473	3,475	101,792	487	3,092	76,896
卸売業計	120	981	51,233	122	853	34,559
各種商品卸売業	1	2	X	-	-	-
繊維・衣服等卸売業	10	58	792	11	61	904
飲食料品卸売業	39	457	30,336	38	396	18,253
建築材料, 鉱物・金属材料等卸売業	36	207	10,481	32	182	6,831
機械器具卸売業	16	108	3,681	18	103	2,481
その他の卸売業	18	149	X	23	111	6,090
小売業計	353	2,494	50,560	365	2,239	42,337
各種商品小売業	2	2	X	2	45	X
織物・衣服・身の回り品小売業	44	180	2,027	47	178	2,416
飲食料品小売業	92	1,038	15,919	104	889	12,170
機械器具小売業	58	276	6,664	59	250	5,115
その他の小売業	147	911	X	143	809	X
無店舗小売業	10	87	2,541	10	68	3,431

資料:「平成 28 年経済センサス-活動調査」「茨城の商業」

43 県内各市の卸売業・小売業の推移

平成 28 年 6 月 1 日・26 年 7 月 1 日現在

市町村名	事業所数(所)		従業者数(人)		年間商品販売額(百万円)		売場面積(m ²)	
	平成 28 年	平成 26 年	平成 28 年	平成 26 年	平成 28 年	平成 26 年	平成 28 年	平成 26 年
茨 城 県	24,536	23,572	192,947	171,419	6,868,784	6,248,788	3,617,941	3,780,749
市 部 計	22,242	21,310	177,600	157,964	6,260,138	5,726,121	3,366,640	3,514,499
水 戸 市	2,848	2,652	26,539	24,320	1,537,585	1,424,753	409,999	442,588
日 立 市	1,382	1,328	10,192	9,184	352,148	318,704	184,741	195,515
土 浦 市	1,406	1,369	11,932	10,900	487,822	466,083	193,402	213,419
古 河 市	1,239	1,182	9,168	7,958	268,478	210,669	186,846	187,914
石 岡 市	650	624	4,554	4,086	144,818	105,323	108,995	105,775
結 城 市	473	487	3,475	3,092	101,792	76,896	67,254	67,764
龍ヶ崎 市	534	506	4,889	4,396	102,377	94,420	119,201	123,762
下 妻 市	486	482	3,492	3,231	115,102	104,282	88,148	90,903
常 総 市	584	598	3,826	3,764	114,321	121,745	63,895	81,333
常陸太田市	380	374	2,401	2,152	48,119	42,039	35,768	39,995
高 萩 市	273	259	1,925	1,637	36,237	29,189	38,479	46,955
北 茨 城 市	356	324	2,294	1,886	46,532	37,557	46,549	46,691
笠 間 市	727	701	4,660	3,964	96,259	84,989	103,540	113,627
取 手 市	650	617	5,301	4,445	150,473	116,479	84,112	97,739
牛 久 市	502	448	4,996	4,242	116,073	105,412	106,622	100,549
つくば 市	1,826	1,652	17,375	14,030	645,562	730,312	356,286	320,116
ひたちなか 市	1,247	1,154	11,311	9,348	355,600	296,205	230,417	237,473
鹿 嶋 市	481	457	4,025	3,611	129,861	114,572	72,929	63,268
潮 来 市	279	292	1,932	1,896	49,832	42,262	28,800	33,624
守 谷 市	408	382	4,122	3,921	129,705	98,156	102,216	100,696
常陸大宮 市	416	424	2,416	2,415	63,058	65,476	54,050	63,839
那 珂 市	393	374	2,930	2,572	75,564	66,568	53,238	60,372
筑 西 市	1,010	983	6,825	6,323	214,165	196,584	113,342	125,033
坂 東 市	494	477	2,996	2,701	95,640	76,891	47,750	53,260
稲 敷 市	402	422	2,469	2,653	55,684	55,744	63,073	76,645
かすみがうら 市	269	269	2,514	2,201	102,087	74,667	44,894	46,320
桜 川 市	450	467	2,491	2,313	50,912	54,334	42,971	53,218
神 栖 市	716	711	6,414	5,679	266,704	222,988	117,070	118,523
行 方 市	353	354	1,983	2,038	43,206	50,373	39,910	41,763
鉾 田 市	379	371	2,571	2,328	65,145	69,571	60,075	63,513
つくばみらい 市	255	237	2,222	1,993	78,841	68,264	44,402	43,626
小 美 玉 市	374	333	3,360	2,685	120,431	104,614	57,666	58,681

資料:「平成 28 年経済センサスー活動調査」「茨城の商業」

44 結城の特産品の推移

年度	本場結城紬 受検反数		桐下駄		桐タンス		日本酒	
	平織 (反)	縮 (反)	生産量 (千足)	生産額 (万円)	生産量 (棹)	生産額 (万円)	生産量 (kl)	生産額 (万円)
平成 22 年度	2,180	122	92	13,000	180	5,400	128	19,500
23 年度	1,973	93	87	12,600	180	5,400	118	19,000
24 年度	1,880	78	82	12,100	160	5,300	140	20,000
25 年度	1,578	80	81	12,050	160	5,300	140	20,000
26 年度	1,286	93	60	9,020	160	5,300	151	21,080
27 年度	1,144	74	55	8,800	150	5,000	161	22,400
28 年度	1,128	72	21	7,200	150	5,000	168	24,400
29 年度	1,058	95	21	7,200	150	5,000	170	22,000
30 年度	993	85	20	6,800	150	4,500	172	21,000
令和元年度	860	100	17	3,825	100	3,000	146	19,000

資料: 商工観光課

結城の特産品の推移グラフ

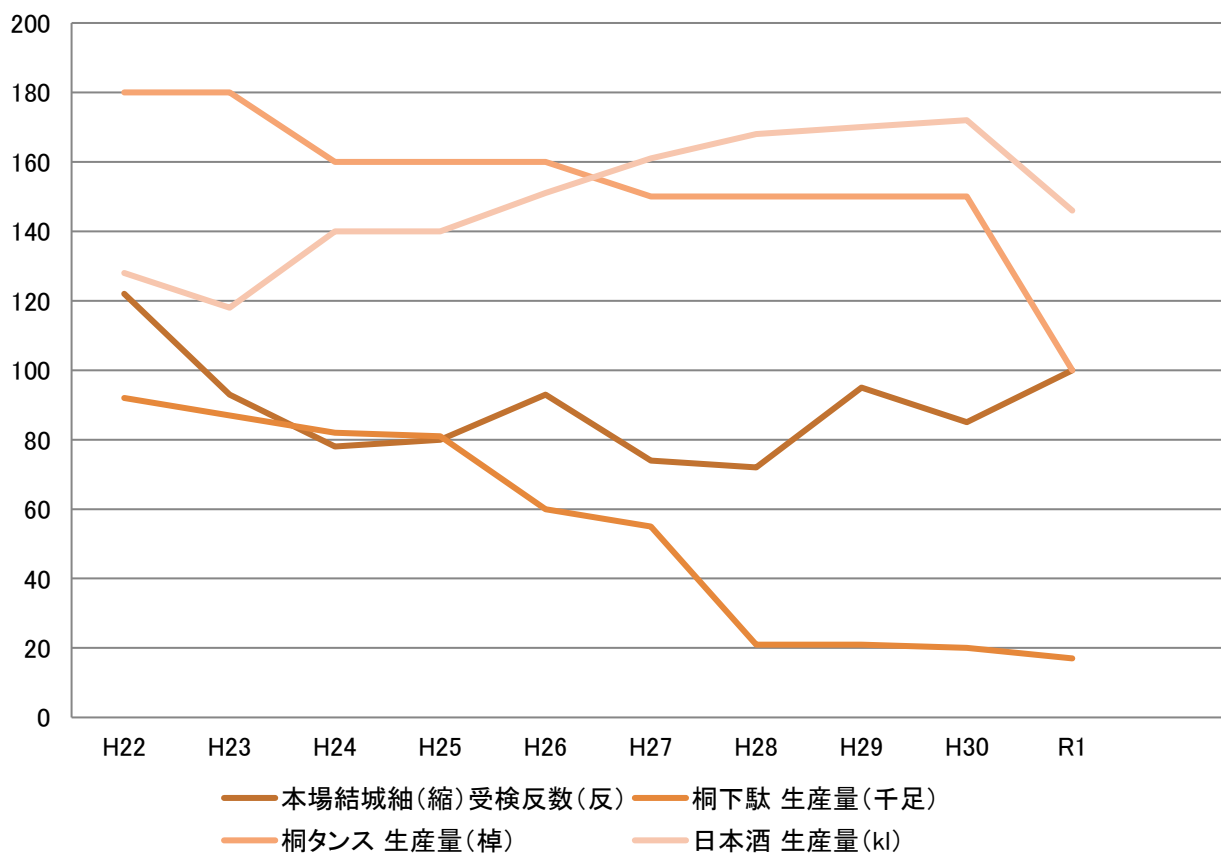

45 中小企業金融制度利用状況

(1) 自治金融制度

(単位:件,千円)

年 度	申 込 総 数		幹 旋 運 転 資 金		幹 旋 設 備 資 金		運 転 設 備 資 金	
	件 数	金 額	件 数	金 額	件 数	金 額	件 数	金 額
平成 22 年度	29	104,400	22	84,100	6	15,800	1	4,500
23 年度	27	118,500	20	81,500	5	28,000	2	9,000
24 年度	17	69,200	13	50,200	4	19,000	-	-
25 年度	64	386,600	50	300,200	11	60,400	3	26,000
26 年度	39	215,500	31	194,300	6	13,900	2	7,300
27 年度	57	282,500	46	241,600	9	32,900	2	8,000
28 年度	49	242,800	40	189,200	7	39,600	2	14,000
29 年度	43	264,030	35	220,000	4	22,530	4	21,500
30 年度	41	264,100	31	206,200	7	37,300	3	20,600
令和元年度	34	197,500	29	173,500	0	0	5	24,000

資料: 商工観光課

(2) 振興金融制度

(単位:件,千円)

年 度	申 込 総 数		幹 旋 運 転 資 金		幹 旋 設 備 資 金		運 転 設 備 資 金	
	件 数	金 額	件 数	金 額	件 数	金 額	件 数	金 額
平成 22 年度	1	7,000	1	7,000	-	-	-	-
23 年度	3	16,500	3	16,500	-	-	-	-
24 年度	5	41,600	3	26,000	2	15,600	-	-
25 年度	4	35,300	1	10,000	2	17,500	1	7,800
26 年度	-	-	-	-	-	-	-	-
27 年度	1	7,000	-	-	-	-	1	7,000
28 年度	1	10,000	1	10,000	-	-	-	-
29 年度	4	35,600	-	-	3	19,000	1	16,600
30 年度	6	82,000	4	42,000	2	40,000	-	-
令和元年度	3	36,500	2	30,000	1	6,500	0	0

資料: 商工観光課

46 県内各市別工業の状況

令和元年6月1日現在

市別	事業所数 (所)	従業者数 (人)	現金給与総額 (万円)	原材料使用額等 (万円)	製造品出荷額等 (万円)	付加価値額 (万円)
県計	5,058	273,749	134,829,787	791,014,063	1,303,604,228	449,358,356
市計	4,467	246,340	122,727,726	731,143,457	1,201,435,049	412,281,205
郡計	591	27,409	12,102,061	59,870,606	102,169,179	37,077,151
水戸市	210	6,240	2,422,220	8,543,225	14,523,353	5,145,276
日立市	341	22,476	13,744,619	72,807,412	107,526,145	30,425,925
土浦市	143	13,995	8,163,877	45,988,940	62,985,786	16,404,045
古河市	354	17,849	8,610,401	51,383,223	131,412,777	72,443,109
石岡市	132	5,275	2,325,049	15,826,611	24,815,404	7,910,245
結城市	159	6,948	3,685,482	14,672,282	24,457,041	8,681,228
龍ヶ崎市	108	7,422	3,333,785	17,220,819	28,363,924	10,385,987
下妻市	148	6,155	2,398,740	13,579,014	21,749,035	8,383,419
常総市	233	13,082	5,126,723	28,484,444	48,219,658	18,032,734
常陸太田市	95	2,073	703,275	2,408,659	4,166,165	1,542,107
高萩市	47	3,251	1,441,136	6,753,571	12,825,519	5,376,673
北茨城市	128	7,158	3,309,336	16,169,791	27,319,895	10,312,742
笠間市	160	6,229	2,656,849	9,646,585	16,976,531	6,361,791
取手市	48	7,815	5,119,346	13,907,127	28,334,091	7,955,802
牛久市	59	4,240	2,144,968	10,502,423	15,328,853	3,497,955
つくば市	169	10,134	5,075,846	21,823,133	35,658,325	12,165,236
ひたちなか市	204	23,024	14,532,448	68,194,776	110,809,804	40,496,736
鹿嶋市	64	6,390	3,644,970	58,529,299	71,744,620	10,809,978
潮来市	51	1,952	744,365	4,218,751	5,912,929	1,400,036
守谷市	60	3,727	1,695,865	11,265,748	29,452,676	8,435,760
常陸大宮市	98	4,701	1,840,358	6,163,520	11,164,792	4,299,626
那珂市	72	2,376	883,530	3,224,402	5,454,677	2,001,097
筑西市	283	13,715	6,019,280	31,607,667	51,864,905	18,729,103
坂東市	201	7,674	3,208,987	21,606,943	36,767,641	13,476,315
稲敷市	134	4,327	1,798,130	10,588,646	16,716,584	5,110,428
かすみがうら市	73	4,807	2,454,426	14,567,445	25,933,957	10,671,928
桜川市	156	3,992	1,633,143	6,415,957	10,046,496	3,205,127
神栖市	183	13,561	7,748,793	106,490,628	155,064,049	42,571,644
行方市	89	2,987	963,018	3,362,341	5,945,444	2,353,075
銚田市	65	1,547	485,845	2,921,958	5,672,882	2,441,251
つくばみらい市	77	4,353	2,081,512	19,456,169	32,416,463	13,153,554
小美玉市	123	6,865	2,731,404	12,811,948	21,804,628	8,101,273

資料:「2019年工業統計調査」

注) 従業者29人以下は粗付加価値額

県内各市別工業の状況

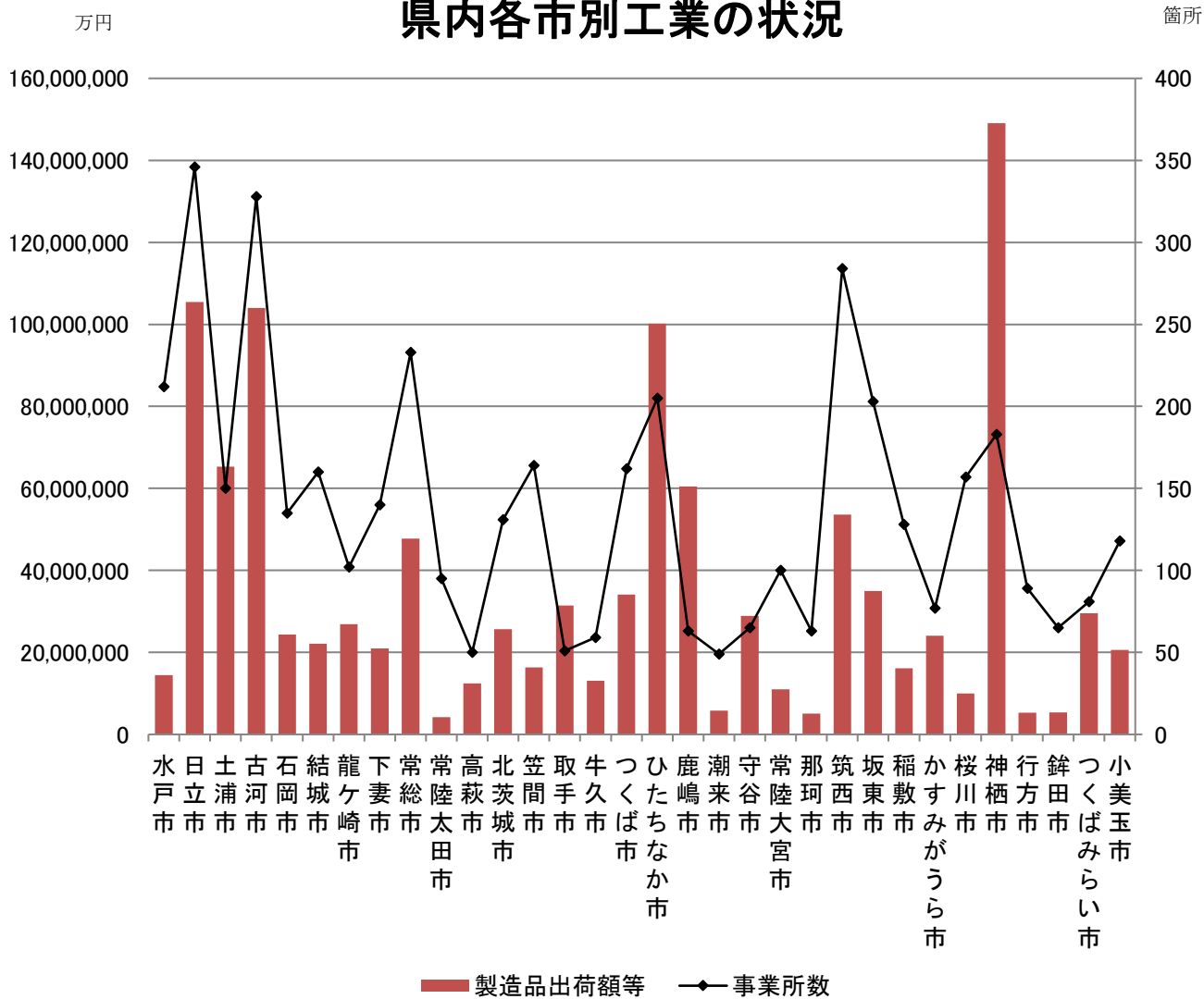

47 工業の推移

各年 6 月 1 日現在

年	事業所数				従業者数(人)			現金給与 総額 (万円)	原材料 使用額等 (万円)	製造品 出荷額等 (万円)	付加 価値額 (万円)
	従業者規模別(人)				総数	男	女				
	4~ 29	30~ 299	300 以上								
平成 24 年	190	146	41	3	6,407	4,326	2,081	2,681,586	12,189,392	19,567,974	6,307,372
25 年	182	140	39	3	6,524	4,225	2,299	2,653,638	12,063,979	18,985,747	6,171,687
26 年	183	138	43	2	6,955	4,457	2,498	2,972,971	13,668,604	21,993,394	7,518,953
28 年	201	160	39	2	6,505	4,479	2,026	2,881,287	13,215,217	22,171,077	8,184,903
29 年	170	127	41	2	6,505	4,442	2,063	3,106,171	12,374,757	20,550,758	7,246,850
30 年	160	117	40	3	6,796	4,681	2,115	3,112,561	13,265,501	22,095,801	7,703,575
令和元年	159	114	42	3	6,948	4,727	2,221	3,685,482	14,672,282	24,457,041	8,681,228

資料:「茨城の工業」,「平成 28 年経済センサス-活動調査」,「工業統計調査」

注) 従業者 29 人以下は粗付加価値額

注) 平成 26 年以前は 12 月 31 日現在

48 産業(中分類)別工業の状況

令和元年 6 月 1 日現在

	事業所数				従業者数			現金給与 総額 (万円)	原材料 使用額等 (万円)	製造品 出荷額等 (万円)	付加 価値額 (万円)
	従業者規模別				(人)	男	女				
	4~ 29 人	30~ 299 人	300 人 以上								
食料品	13	9	4	-	413	176	237	135,935	674,522	1,147,151	409,671
飲料・たばこ・飼料	1	1	-	-	11	9	2	X	X	X	X
繊維	7	7	-	-	45	11	34	6,868	3,070	16,733	12,651
木材・木製品	-	-	-	-	-	-	-	-	-	-	-
家具・装備品	4	4	-	-	64	50	14	19,460	23,603	91,400	62,774
パルプ・紙・紙加工品	9	7	2	-	155	101	54	52,757	247,947	393,135	132,287
印刷・同関連業	3	3	-	-	21	12	9	4,801	9,659	19,289	8,917
化学	3	1	2	-	451	190	261	147,290	424,099	692,771	233,211
石油・石炭製品	-	-	-	-	-	-	-	-	-	-	-
プラスチック製品	25	17	8	-	1,248	753	495	573,219	2,682,621	4,600,529	1,750,561
ゴム製品	2	2	-	-	27	6	21	X	X	X	X
なめし革・同製品・毛皮	-	-	-	-	-	-	-	-	-	-	-
窯業・土石製品	9	5	3	1	495	390	105	218,832	864,247	1,755,150	829,061
鉄鋼	3	1	2	-	140	110	30	58,196	653,284	853,179	169,005
非鉄金属	5	3	2	-	289	216	73	144,917	1,461,084	1,918,800	407,502
金属製品	25	17	8	-	932	746	186	429,072	2,517,242	3,940,601	1,247,052
はん用機械	2	1	-	1	349	265	84	X	X	X	X
生産用機械	24	19	5	-	528	415	113	264,141	449,382	950,465	429,047
業務用機械	-	-	-	-	-	-	-	-	-	-	-
電子部品・デバイス	4	2	2	-	134	50	84	40,868	31,176	135,570	96,220
電気機械	3	3	-	-	35	20	15	13,376	14,333	40,453	24,186
情報通信機械	2	1	1	-	57	13	44	X	X	X	X
輸送用機械	11	7	3	1	1,505	1,158	347	1,343,611	3,621,679	6,251,320	2,268,549
その他の製造業	4	4	-	-	49	36	13	16,509	84,808	115,988	30,471

資料:「2019 年工業統計調査」

注) 従業者 29 人以下は粗付加価値額

社会福祉

49 保育園の概況

(1) 園児数の推移

各年4月1日現在(単位:人)

年	園数	保育士	園児数						
			総数	0歳児	1歳児	2歳児	3歳児	4歳児	5歳児
平成22年	11(8)	153	1,057	28	112	179	238	236	264
23年	11(8)	163	1,047	27	103	172	263	252	230
24年	11(8)	165	1,051	28	112	149	239	269	254
25年	11(8)	164	1,048	28	116	173	208	249	274
26年	11(8)	170	1,058	34	127	168	241	227	261
27年	11(8)	168	1,098	40	135	197	235	255	236
28年	11(8)	188	1,129	37	162	180	246	241	263
29年	10(7)	196	1,102	28	154	209	217	249	245
30年	10(7)	201	1,077	31	146	198	235	217	250
31年	10(7)	187	1,062	28	166	182	229	239	218
令和2年	10(7)	186	1,073	33	146	207	224	226	237

注)()は私立の数再掲

(2) 令和2年の内訳

保育所名	所在地	保育士	園児数						
			総数	0歳児	1歳児	2歳児	3歳児	4歳児	5歳児
(公) 城西保育所	結城 9648	14	75	2	11	14	14	16	18
(公) 山川保育所	今宿 1167	14	61	3	7	14	13	10	14
(公) 上山川保育所	上山川乙 38-1	12	57	0	9	9	11	13	15
(私) 結城明照保育園	結城 1591	20	103	5	17	18	21	20	22
(私) みくに保育園	結城 3073	28	185	5	21	37	39	43	40
(私) 結城ふたば保育園	結城 7104-1	29	181	5	23	33	40	40	40
(私) つくば保育園	新福寺 2丁目 8-1	20	160	5	23	41	33	29	29
(私) たま保育園	田間 1944-2	15	76	3	10	8	18	16	21
(私) 結城あすなろ保育園	結城 11723-3	12	58	2	7	12	13	10	14
(私) かなくぼ保育園	鹿窪 949-1	22	117	3	18	21	22	29	24

資料: 子ども福祉課

50 認定こども園の概況

(1) 園児数の推移

各年4月1日現在(単位:人)

年	園数	幼稚園教諭 及 保育教諭数	園児数						
			総数	0歳児	1歳児	2歳児	3歳児	4歳児	5歳児
平成29年	1(1)	21	185	1	10	14	49	56	55
30年	1(1)	19	186	2	8	12	54	52	58
31年	1(1)	19	179	2	8	9	52	55	53
令和2年	1(1)	21	190	5	13	12	55	50	55

注)()は私立の数再掲

(2) 令和2年の内訳

施設名	所在地	幼稚園教諭 及 保育教諭数	園児数						
			総数	0歳児	1歳児	2歳児	3歳児	4歳児	5歳児
(私) 玉岡堯舜認定こども園	結城 12018-1	21	190	5	13	12	55	50	55

資料: 子ども福祉課

51 国民年金の被保険者数と納付状況の推移

(単位:人, %)

区分/年度		平成27年度	28年度	29年度	30年度	令和元年度	
年 被 度 保 険 未 現 在 者 の 数	強 制	1号	7,629	7,045	6,625	6,246	6,061
		3号	3,203	3,133	3,092	3,038	2,902
	任 意		71	61	52	49	52
	計		10,903	10,239	9,769	9,333	9,015
申請免除(全額)		988	934	921	809	836	
申請免除(3/4)		145	89	85	71	71	
申請免除(半額)		81	56	38	39	46	
申請免除(1/4)		39	44	24	24	25	
法定免除		399	410	407	430	462	
学生納付特例		552	558	548	533	562	
納付猶予		150	227	242	252	233	
計		2,354	2,318	2,269	2,158	2,235	
対象月数(A)		68,274	62,016	56,117	51,646	48,643	
納付月数(B)		42,272	38,674	34,888	33,279	31,455	
納付率(B/A)		61.9	62.4	62.2	64.4	64.6	

資料: 保険年金課

注)納付猶予は平成28年6月までは30歳未満対象,平成28年7月からは50歳未満対象

52 年金受給権者数及び受給年金額

(単位:人,千円)

種 別			平成 27 年度	28 年度	29 年度	30 年度	令和 元年度	
老 齡 給 付	老 齡 基 礎 年 金	受給権者数	12,716	13,071	13,495	13,750	14,020	
		受給年金額	8,205,713	8,479,199	8,730,423	8,929,440	9,147,129	
	旧 法	老 齡 年 金	受給権者数	534	442	357	285	225
			受給年金額	228,846	192,115	155,021	123,437	97,998
		5 年	受給権者数	2	1	1	1	1
			受給年金額	807	403	403	403	403
		通 算 老 齡	受給権者数	128	113	99	82	68
			受給年金額	28,009	25,487	22,951	19,098	15,328
	小 計	受給権者数	664	556	457	368	294	
		受給年金額	257,662	218,005	178,375	142,938	113,729	
	計		受給権者数	13,380	13,627	13,952	14,118	14,314
			受給年金額	8,463,375	8,697,204	8,908,798	9,072,378	9,260,858
	老 齡 福 祉 年 金	受給権者数	2	1	1	1	0	
受給年金額		799	400	399	399	0		
合 計		受給権者数	13,382	13,628	13,953	14,119	14,314	
		受給年金額	8,464,174	8,697,604	8,909,197	9,072,777	9,260,858	
障 害 給 付	障 害 基 礎 年 金 (他 制 度)	受給権者数	125	133	144	148	152	
		受給年金額	106,791	114,037	123,930	126,075	129,968	
	障 害 基 礎 年 金 (抛 出)	受給権者数	199	198	203	206	211	
		受給年金額	169,079	166,875	170,900	172,459	176,685	
	障 害 基 礎 年 金 (福 祉)	受給権者数	362	375	376	391	398	
		受給年金額	317,567	328,402	328,591	340,251	345,563	
	旧 法 障 害 年 金	受給権者数	44	41	37	37	35	
		受給年金額	38,419	36,080	32,341	32,341	30,423	
	合 計		受給権者数	730	747	760	782	796
			受給年金額	631,856	645,394	655,762	671,126	682,639
遺 族 給 付	遺 族 基 礎 年 金 (他 制 度)	受給権者数	74	70	71	66	72	
		受給年金額	55,584	53,201	53,597	48,984	53,200	
	遺 族 基 礎 年 金 (抛 出)	受給権者数	11	11	9	9	9	
		受給年金額	9,582	9,650	7,580	7,580	7,363	
	寡 婦 年 金	受給権者数	17	17	17	15	15	
		受給年金額	8,028	7,945	7,375	6,276	6,412	
	合 計		受給権者数	102	98	97	90	96
		受給年金額	73,194	70,796	68,552	62,840	66,975	
総 合 計			受給権者数	14,214	14,473	14,810	14,991	15,206
			受給年金額	9,169,224	9,413,794	9,633,511	9,806,743	10,010,472

資料: 保険年金課

53 国民健康保険の概況

(単位:世帯,人,件,千円)

区 分	平成 26年度	27年度	28年度	29年度	30年度	令和 元年度
被 保 険 者 世 帯 数	9,013	8,937	8,776	8,476	8,166	7,834
被 保 険 者 数	17,319	16,869	16,045	14,984	14,041	13,210
受 診 件 数	259,949	257,817	249,454	234,953	220,468	209,762
費 用 総 額	4,758,587	4,684,181	4,644,438	4,477,940	4,332,623	4,225,407
保 険 者 負 担 金	3,455,916	3,398,667	3,364,166	3,248,987	3,147,660	3,072,282
一 部 負 担 金	1,100,077	1,109,876	1,121,816	1,086,182	1,069,394	1,047,290
公 費 負 担 金	202,594	175,638	158,456	142,772	115,569	105,834
1 人 当 た り の 受 診 件 数	15.0	15.3	15.5	15.7	15.7	15.9
1 件 当 た り の 費 用 額 (円)	18,306	18,169	18,618	19,059	19,652	20,144

資料:保険年金課

注)内容は一般被保険者・退職被保険者合計

54 後期高齢者医療制度の概況

(単位:人,件,千円)

区 分	26年度	27年度	28年度	29年度	30年度
被 保 険 者 数	6,323	6,507	6,716	6,895	7,062
受 診 件 数	174,119	179,215	184,379	200,645	194,125
費 用 総 額	4,972,126	5,320,166	5,374,314	5,595,347	5,675,978
保 険 者 負 担 金	4,559,486	4,891,623	4,934,082	5,135,683	5,188,219
一 部 負 担 金	412,640	428,543	440,232	459,664	487,759
1 人 当 た り の 受 診 件 数	27.5	27.5	27.5	29.1	27.5
1 件 当 た り の 費 用 額 (円)	28,555	29,685	29,148	27,887	29,239

資料:保険年金課

55 生活保護の状況(12か月平均)

(単位:人,世帯,‰)

区 分	平成 24年度	25年度	26年度	27年度	28年度	29年度	30年度	令和 元年度
生活扶助	376	371	331	331	356	384	380	367
住宅扶助	312	307	268	267	295	323	324	311
教育扶助	20	22	15	9	11	14	13	5
介護扶助	42	50	49	49	51	58	62	64
医療扶助	323	316	299	307	332	351	353	343
出産扶助	-	0.08	-	-	0.17	0.3	0.2	0
生業扶助	6	6	7	5	5	8	9	6
葬祭扶助	0.5	0.42	0.33	0.58	0.5	0.8	1.3	2
被保護世帯数	312	311	298	311	330	344	351	352
被保護人員	413	407	371	377	402	433	435	421
人口	51,913	51,798	51,594	51,497	52,583	52,503	52,157	51,800
保護率 (人口千人あたり)	8.0	7.9	7.2	7.3	7.6	8.2	8.3	8.1

資料:社会福祉課

56 生活保護費の推移

(単位:千円)

区 分	平成 24年度	25年度	26年度	27年度	28年度	29年度	30年度	令和 元年度
総 額	635,981	560,423	553,101	590,348	608,886	666,632	680,686	714,079
生活扶助	207,576	196,392	187,961	188,618	208,271	216,375	219,247	222,615
住宅扶助	83,021	82,641	76,126	76,228	79,992	84,626	87,407	88,829
教育扶助	2,626	2,734	2,158	1,403	1,628	1,902	1,361	464
介護扶助	10,763	12,186	14,700	16,842	16,222	12,071	11,882	17,766
医療扶助	319,702	258,127	264,506	297,240	292,501	344,160	352,876	377,718
出産扶助	323	321	353	269	651	1,396	683	505
生業扶助	1,198	1,395	1,455	796	1,324	1,621	1,105	546
葬祭扶助	1,313	861	1,483	1,773	1,226	2,131	3,258	3,159
施設事務費	9,459	5,766	4,359	7,040	6,914	2,237	2,634	2,398
就労自立給付金	-	139	157	113	233	79
進学準備給付金	-	-

資料:社会福祉課

57 身体障害者手帳交付状況

各年4月1日現在（単位：人）

年	総数		視覚障害		聴覚・平衡機能障害		音声・言語機能障害		肢体不自由		内部障害		
	児	者	児	者	児	者	児	者	児	者	児	者	
平成23年	1,554	24	1,530	-	110	5	143	-	11	10	782	9	484
24年	1,564	24	1,540	-	107	5	144	-	10	10	790	9	489
25年	1,599	26	1,573	-	108	5	147	-	9	12	796	9	513
26年	1,607	38	1,569	-	102	12	152	-	11	16	789	10	515
27年	1,606	28	1,578	-	98	6	150	-	13	14	785	8	532
28年	1,718	28	1,690	1	103	5	155	-	14	14	810	8	608
29年	1,589	27	1,562	1	94	5	154	-	8	13	749	8	557
30年	1,755	44	1,711	1	100	3	135	-	9	31	938	9	529
31年	1,739	37	1,702	-	98	2	124	-	10	26	920	9	550
令和2年	1,748	38	1,710	2	97	3	123	-	14	27	902	6	574

資料：社会福祉課

注)児=18歳未満 者=18歳以上

58 身体障害者手帳等級内訳

令和2年4月1日現在

等級	総数		視覚障害		聴覚・平衡機能障害		音声・言語機能障害		肢体不自由		内部障害		
	児	者	児	者	児	者	児	者	児	者	児	者	
1級	640	21	619	-	48	-	7	-	3	18	209	3	352
2級	304	6	298	-	30	-	39	-	1	6	217	-	11
3級	272	9	263	2	6	3	16	-	6	2	173	2	62
4級	380	2	378	-	2	-	26	-	4	1	197	1	149
5級	76	-	76	-	8	-	-	-	-	-	68	-	-
6級	76	-	76	-	3	-	35	-	-	-	38	-	-

資料：社会福祉課

注)児=18歳未満 者=18歳以上

59 児童手当・児童扶養手当の給付状況の推移

各年3月末日現在(単位:人)

区 分	平成 27 年	28 年	29 年	30 年	31 年	令和 2 年
児童手当受給者数	4,057	4,010	3,959	3,886	3,810	3,728
児童扶養手当受給者数	445	430	452	426	407	397

資料:子ども福祉課

60 ひとり暮らし高齢者の登録者数の推移

各年4月1日現在(単位:人)

区 分	平成 24 年	25 年	26 年	27 年	28 年	29 年	30 年	31 年	令和 2 年
男	139	153	165	179	189	197	205	191	182
女	368	409	428	432	466	474	495	490	497
合計	507	562	593	611	655	671	700	681	679

資料:長寿福祉課

ひとり暮らし高齢者登録者数の推移

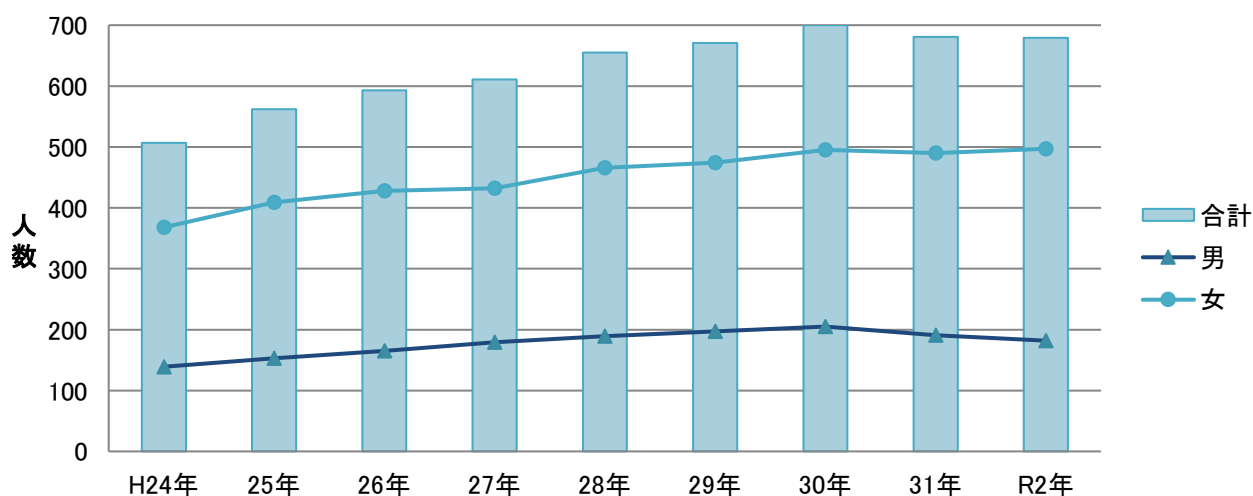

61 介護保険の概況

(1)介護保険制度の推移(認定)

各年4月1日現在(単位:人,%)

区 分	平成 25年	26年	27年	28年	29年	30年	31年	令和 2年
総 人 口	52,997	52,858	52,700	52,557	52,521	52,379	51,880	51,580
65歳以上人口	12,811	13,235	13,691	14,120	14,453	14,725	14,912	15,145
高齢化率	24.2	25.0	26.0	26.9	27.5	28.1	28.7	29.4
要介護(要支援)認定者数	1,582	1,679	1,787	1,792	1,833	1,839	1,782	1,746
要介護(要支援)認定率	12.4	12.8	13.1 13.0	12.7	12.7	12.5	12.0	11.6

注)要介護(要支援)認定者数については「事業状況報告」の数値を採用。

(2)要介護(要支援)認定者の内訳

令和2年4月1日現在(単位:人,%)

区 分	人 数	割 合	全体に占める 前期高齢者		全体に占める 後期高齢者		全体に占める 2号被保険者	
			人 数	割 合	人 数	割 合	人 数	割 合
要支援1	290	16.2%	21	1.2%	262	14.6%	7	0.4%
要支援2	340	19.0%	46	2.6%	285	15.9%	9	0.5%
要介護1	300	16.7%	19	1.1%	275	15.3%	6	0.3%
要介護2	293	16.3%	35	1.9%	246	13.7%	12	0.7%
要介護3	234	13.0%	15	0.8%	214	11.9%	5	0.3%
要介護4	224	12.4%	20	1.1%	200	11.1%	4	0.2%
要介護5	115	6.4%	12	0.7%	96	5.3%	7	0.4%
合 計	1,796	100.0%	168	9.4%	1,578	87.8%	50	2.8%

(3)介護保険制度の推移(費用)

(単位:千円)

区 分	平成27年度	28年度	29年度	30年度	令和元年度
費 用 総 額	3,114,522	3,107,292	3,159,846	3,043,383	3,026,772
給 付 費	2,804,994	2,790,215	2,837,111	2,730,051	2,712,464

資料:介護保険課

要介護(要支援)認定者の推移

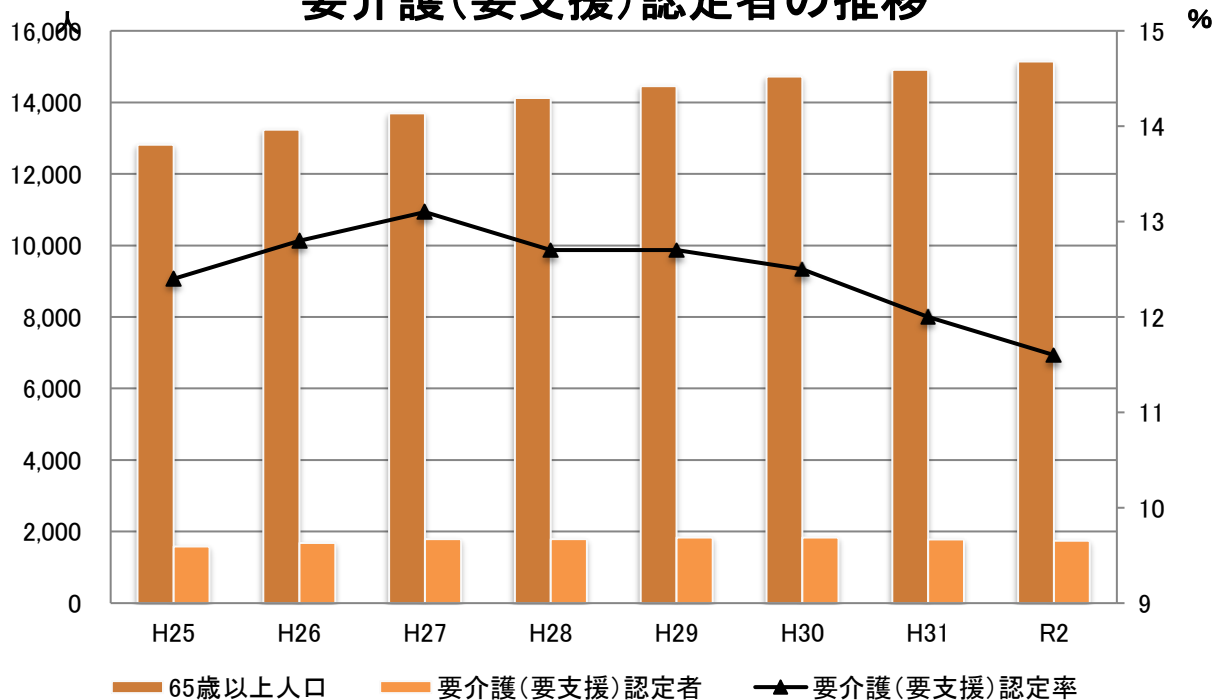

62 結城市シルバー人材センターの概況

(単位: 件, 人, 円)

年度	受注件数	就業延人数	就業実人数			契約金額
			男	女	合計	
平成 24 年度	212,788,653
25 年度	1,911	47,714	245	141	386	210,980,244
26 年度	197,889,985
27 年度	1,843	45,990	227	136	363	201,743,352
28 年度	1,735	45,403	229	129	358	195,619,480
29 年度	1,777	41,878	227	128	355	184,249,869
30 年度	1,698	27,934	200	109	309	129,605,827
令和元年度	1,601	24,974	149	103	252	117,924,217

資料: 結城シルバー人材センター

保健衛生

63 医療施設数及び医師・歯科医師・薬剤師数の推移

(単位:箇所, 床, 人)

年	医療施設			病床数		医師	歯科医師	薬剤師
	病院	一般診療所	歯科診療所	病院	一般診療所			
平成 26 年	2	31	29	455	52	68	32	74
27 年	2	30	29	455	52
28 年	2	30	27	455	41	75	34	86
29 年	2	30	27	455	41
30 年	2	28	28	455	41	71	35	81
31 年	2	28	28	455	41
令和 2 年	2	28	28	455	41

資料: 筑西保健所, 「茨城県医師・歯科医師・薬剤師統計」, 「医師・歯科医師・薬剤師統計」

注 1) 医師等の人数は隔年調査, 各年 12 月 31 日現在のもの。調査翌年 12 月公表。

注 2) 医師等の人数は従業地別による

注 3) 医療施設・病床数各年 4 月 1 日現在のもの

64 各種健康診査

(単位: 人)

検診内容	平成 28 年度		29 年度		30 年度		令和元年度	
	受診者	要精検者	受診者	要精検者	受診者	要精検者	受診者	要精検者
特定健康診査	3,870	1,229	3,611	1,184	3,414	1,101	3,419	1,088
30 歳代健康診査	290	122	289	130	254	122	240	128
結核健康診断	4,714	-	4,523	-	4,319	1	4,185	-
肺がん検診	4,714	81	4,523	152	4,319	97	4,185	74
喀痰検診	31	-	20	-	15	-	10	-
胃がん検診	2,110	154	1,928	125	1,886	123	1,708	98
大腸がん検診	3,585	236	3,385	223	3,316	219	3,212	194
子宮がん検診	1,515	32	1,561	21	1,493	27	1,571	33
乳がん検診	1,746	81	1,760	71	1,738	53	1,822	63
骨粗鬆症検診	108	23	104	17	151	25	157	30
前立腺がん検診	1,424	108	1,388	92	1,402	102	1,409	112
肝炎ウイルス検診	881	10	616	4	547	3	438	1

資料: 健康増進課

注 1) 「特定健康診査」は 40 歳以上対象で後期高齢者含む受診者数

注 2) 「特定健康診査」「30 歳代健康診査」の要精検者に関しては, 要指導者数

65 主要死因別死亡者数

(単位:人)

区分	平成 26 年	27 年	28 年	29 年	30 年
総 数	539	583	571	616	665
悪 性 新 生 物	145	165	137	145	162
糖 尿 病	9	8	9	10	13
高 血 圧 疾 患	-	4	5	4	4
心 疾 患	69	67	75	76	77
脳 血 管 疾 患	42	61	59	53	52
肺 炎	67	69	55	48	48
肝 疾 患	11	1	9	5	9
腎 不 全	7	12	15	6	10
老 衰	56	58	72	81	112
不 慮 の 事 故	16	17	15	24	16
自 殺	6	12	7	17	8
そ の 他	111	109	113	147	154

資料:茨城県保健福祉統計年報

主要死因別死亡者数の割合(平成30年)

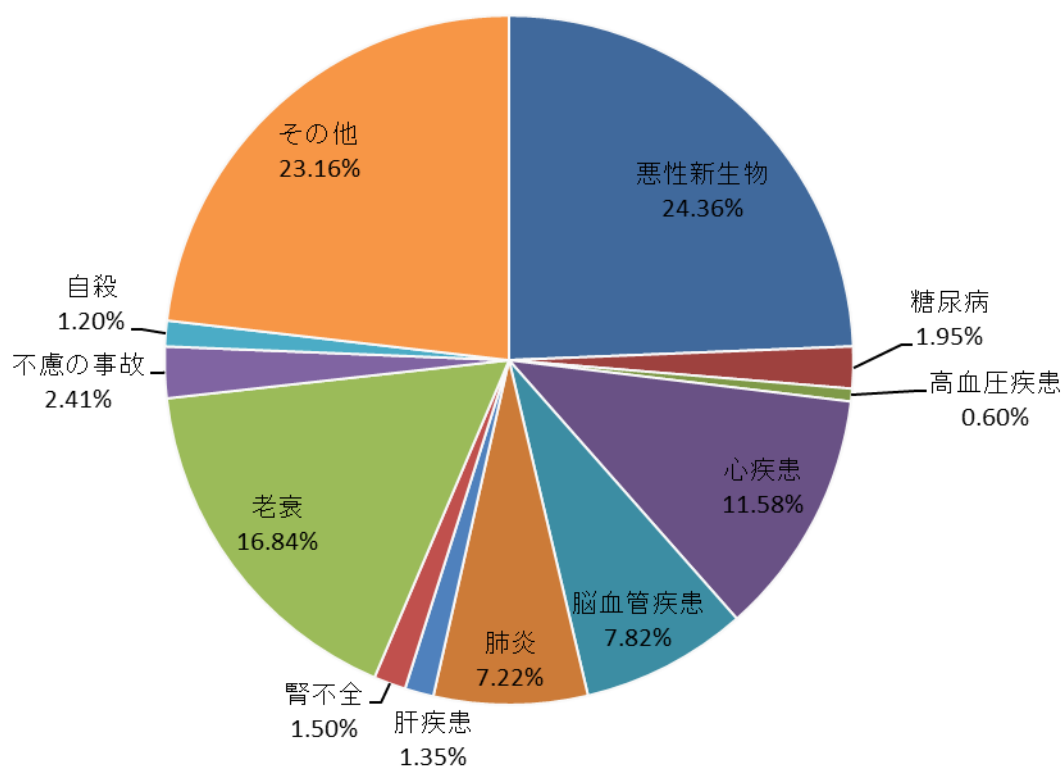

66 母子保健事業関係実施状況

(単位:人, 件)

事業内容		平成 28 年度	29 年度	30 年度	令和元年度	
乳幼児健康診査	5 ヶ月児	377	400	332	292	
	1 歳 6 ヶ月児	409	366	392	309	
	3 歳児	401	355	418	336	
妊婦乳児委託健康診査事業	妊婦	4,941	4,562	3,833	3,766	
	乳児	632	663	599	482	
新生児訪問事業		115	113	102	92	
乳児家庭全戸訪問事業		379	413	336	309	
養育支援訪問事業		148	330	287	389	
にこにこ教室		48	83	116	54	
育児セミナー		
妊娠出産包括支援事業	産前教室	回数	4	4	4	3
		人数	27	30	40	18
	産後教室	回数	12	10	11	11
		人数	318	275	202	270
	産後ケア	対象	4	6	6	5
		宿泊数	13	20	16	18
母子手帳の交付		404	356	343	303	
のびのび子育て相談事業		793	848	711	518	
個別発達相談		16	21	24	21	
母子健康教室		12	18	24	43	
親子歯科教室		472	496	456	609	
2 歳児歯科健診		326	391	366	326	
不妊治療費助成事業(件)		35	52	30	26	

資料:健康増進課

67 予防接種実施状況

(単位:人)

区 分	平成 26 年度	27 年度	28 年度	29 年度	30 年度	令和元年度
三 種 混 合	151	2	-	-	1	1
四 種 混 合	1,515	1,639	1,564	1,573	1,408	1,250
二 種 混 合	372	376	309	340	331	378
不 活 化 ポ リ オ	201	48	24	14	2	2
麻 し ん 風 し ん 混 合	859	790	755	822	815	683
B C G	359	409	382	388	336	299
日 本 脳 炎	1,648	1,410	1,279	1,500	1,789	1,621
ヒ ブ	1,601	1,577	1,520	1,568	1,354	1,220
小 児 肺 炎 球 菌	1,588	1,591	1,547	1,561	1,383	1,230
子 宮 頸 がん	4	-	3	-	-	5
水 痘	592	787	702	707	760	606
B 型 肝 炎	538	1,175	996	914
高 齢 者 インフルエンザ	6,388	6,345	7,519	7,690	7,496	7,948
成 人 用 肺 炎 球 菌	778	948	1,046	983	888	373

資料:健康増進課

68 献血実施状況

(単位:人)

区 分	平成 26 年度	27 年度	28 年度	29 年度	30 年度	令和元年度
献 血 人 数	859	830	790	706	801	764

資料:健康増進課

69 狂犬病予防注射実施状況

(単位:頭, %)

区 分	平成 26 年度	27 年度	28 年度	29 年度	30 年度	令和元年度
畜 犬 登 録 頭 数	3,338	3,246	3,174	2,984	2,671	2,608
予 防 注 射 頭 数	2,492	2,367	2,378	2,267	2,214	2,114
接 種 率	74.66	72.92	74.92	75.97	82.89	81.06

資料:生活環境課

70 ごみ処理状況の推移

(単位:t)

年 度	年間搬入量	搬 入 量				1 日 平 均 搬 入 量	一 人 当 り 年 間 搬 入 量 (事業系を 除く) (kg)
		可 燃 物	不 燃 物 ・ 粗 大 ご み	一 般 持 込	事 業 系		
平成 22 年度	18,110	10,534	797	396	6,383	66.8	346.09
23 年度	18,372	10,519	858	391	6,604	70.4	353.16
24 年度	18,717	10,665	767	390	6,895	72.3	361.81
25 年度	19,007	10,756	751	405	7,095	72.8	358.64
26 年度	19,391	10,689	738	445	7,519	71.8	366.85
27 年度	19,575	11,141	815	430	7,189	74.1	371.44
28 年度	19,134	10,620	735	481	7,298	70.6	364.31
29 年度	19,448	10,650	751	562	7,485	72.3	371.29
30 年度	19,941	10,731	831	624	7,755	74.4	384.37
令和元年度	20,032	10,776	816	688	7,752	74.2	388.37

資料: 生活環境課

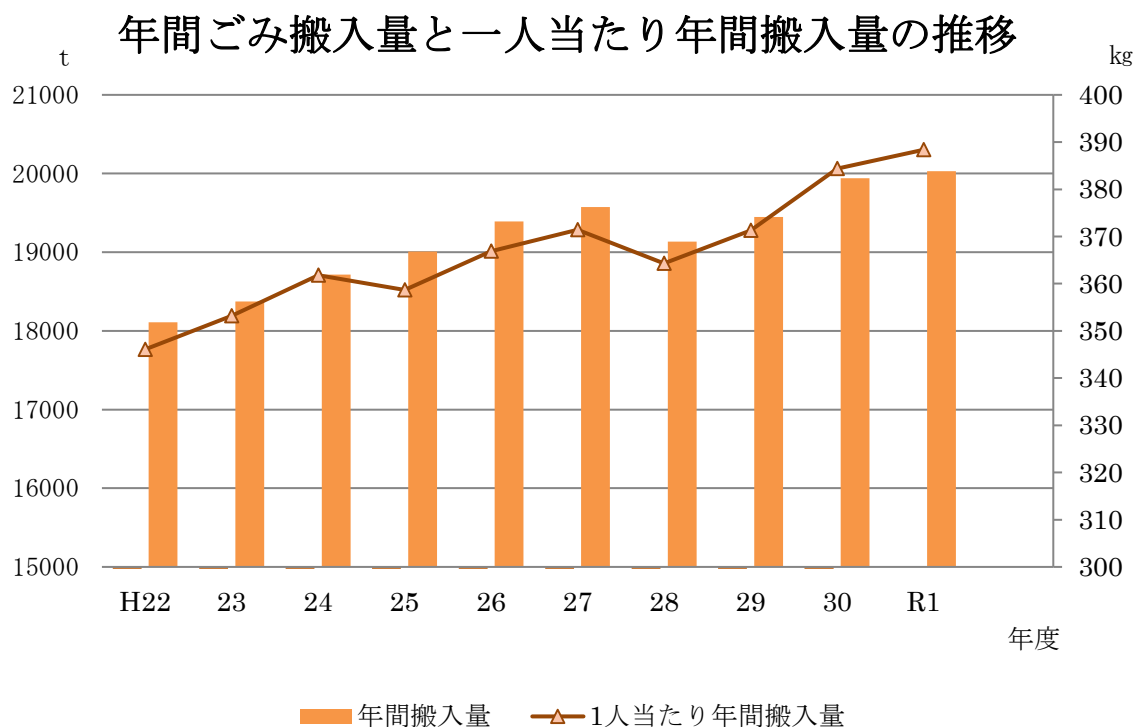

運輸・通信・公益

71 自動車車両台数

各年3月31日現在(単位:台)

区 分		平成 25年	26年	27年	28年	29年	30年	31年	令和 2年
総 数		30,363	30,155	29,938	29,891	30,148	30,168	30,230	30,267
貨物用	普通車	2,074	2,105	2,150	2,186	2,263	2,269	2,331	2,338
	小型四輪	2,501	2,429	2,382	2,346	2,338	2,320	2,286	2,246
	被けんいん車	168	175	189	206	218	227	237	234
乗合自動車		117	119	121	116	121	123	125	122
乗 用	普通車	10,101	10,145	10,157	10,280	10,562	10,850	11,140	11,379
	小型車	13,870	13,622	13,354	13,125	12,992	12,733	12,435	12,229
特 殊 車		616	605	612	633	646	639	651	657
小型自動二輪		916	955	973	999	1,008	1,007	1,025	1,062

資料: 関東運輸局茨城運輸支局 土浦自動車検査登録事務所

72 軽自動車等車両台数

各年4月1日現在(単位:台)

区 分	平成 25年	26年	27年	28年	29年	30年	31年	令和 2年
総 数	20,284	20,796	21,439	21,434	21,377	21,551	21,599	21,583
軽自動車及び 小型特殊自動車	17,602	18,190	18,929	19,010	19,067	19,300	19,429	19,487
原動機付自転車	2,682	2,606	2,510	2,424	2,310	2,251	2,170	2,096

資料: 税務課

73 結城駅乗車人員数の推移

(単位:人)

年 度	平成26年度	27年度	28年度	29年度	30年度	令和元年度
乗車人員数	755,185	748,980	763,215	758,835	765,405	744,965
1日平均 人員数	2,069	2,052	2,091	2,079	2,097	2,041

資料: JR 東日本

74 路線バス運行状況

令和2年4月1日現在

	区 間	平日	休日
茨城急行バス(株)	北茂呂車庫～古 河	3本	4本
	古 河～北茂呂車庫	2本	3本

資料: 茨城急行自動車(株)

75 結城市巡回バス利用状況

(単位:人)

区 分	平成 26 年度	27 年度	28 年度	29 年度	30 年度	令和元年度
小 田 林 ル ー ト	1,657	1,502	1,459	1,550	1,516	1,313
北 部 西 ル ー ト	3,133	2,596	3,364	3,865	4,172	3,889
北 部 東 ル ー ト	5,462	5,064	5,651	5,224	5,087	3,741
絹 川 ル ー ト	4,114	4,018	5,607	6,622	6,710	6,860
江 川 A ル ー ト	2,555	2,142	2,644	2,845	2,681	2,465
江 川 B ル ー ト	1,010	937	1,295	1,293	1,904	1,673
山 川 A ル ー ト	2,366	1,997	2,137	2,294	2,285	2,351
山 川 B ル ー ト	2,201	2,141	2,208	2,181	2,328	2,106

資料:企画政策課(令和2年4月1日より長寿福祉課から企画政策課公共交通整備係へ移管)

76 交通災害共済事業の状況

区 分		平成 26 年度	27 年度	28 年度	29 年度	30 年度	令和 元年度
加 入 数 (人)	一 般	5,355	5,030	5,039	4,660	4,292	4,059
	小 中 学 生 乳 幼 児	825	744	725	668	576	567
	総 数	6,180	5,774	5,764	5,328	4,868	4,626
共 済 金 総 額 (円)		5,229,300	4,894,500	4,896,700	4,522,750	4,149,000	3,932,550
給 付 件 数	3 日 以 上	19	8	8	7	6	11
	8 日 以 上	19	17	22	18	14	10
	21 日 以 上	11	5	8	10	3	7
	41 日 以 上	8	6	3	7	2	0
	61 日 以 上	7	7	5	2	2	10
	91 日 以 上	5	4	5	4	6	6
	121 日 以 上	3	-	3	3	2	0
	151 日 以 上	1	-	-	1	1	2
	181 日 以 上	2	4	1	3	7	1
	死 亡 そ の 他 身 障	1 - -	3 - -	- - -	1 - -	1 - -	1 0 0
総 数	76	54	55	56	44	48	
給 付 総 額 (千 円)		6,150	6,850	3,690	5,280	5,130	4,640
給 付 率 (%)		117.61	139.95	75.35	116.74	123.6	117.98

資料:防災安全課

注)身障…身体障害者1級、2級該当

77 交通安全施設整備状況

年 度	歩道のべ延長 (市道) (km)	安全施設のべ 延長(市道) (km)	信号機のべ数 (制御機) (基)	交通安全施設 整備費(年度) (千円)
平成 26 年度	59.5	57.3	128	18,518
27 年度	59.5	57.3	129	17,507
28 年度	59.6	57.5	129	16,292
29 年度	59.7	57.5	129	16,665
30 年度	59.8	57.8	129	18,777
令和元年度	60.2	58.1	122	17,759

資料:土木課, 防災安全課, 結城警察署

78 加入電話・公衆電話設置数

(単位:台)

年 度	総 数	加入電話		公衆電話	
		事 務 用	住 宅 用		
平成 26 年度	8,819	8,741	2,149	6,592	78
27 年度	8,236	8,165	1,924	6,241	71
28 年度	7,730	7,665	1,756	5,909	65
29 年度	7,235	7,171	1,614	5,557	64
30 年度	6,722	6,658	1,508	5,150	64
令和 元年度	6,217	6,153	1,365	4,788	64

資料:NTT 東日本茨城支店

79 テレビ受信契約数

(単位:件)

年 度	放送受信契約数	衛星契約数(再掲)
平成 26 年度	15,400	6,660
27 年度	15,716	6,976
28 年度	15,928	7,434
29 年度	16,368	7,948
30 年度	16,457	8,090
令和元年度	16,793	8,314

資料:NHK 水戸放送局, 放送受信契約数統計要覧

建設・上下水道

80 都市計画決定一覧表(公園・緑地)

(1) 公園

令和2年4月1日現在(単位:ha)

種 別	番 号	公 園 名 称	決定面積	開設面積
街 区	2.2.101	浦 町 児 童 公 園	約 0.24	0.24
街 区	2.2.102	湿 辺 第 1 児 童 公 園	約 0.28	0.28
街 区	2.2.103	湿 辺 第 2 児 童 公 園	約 0.35	0.36
街 区	2.2.104	立 町 西 町 児 童 公 園	約 0.19	0.19
街 区	2.2.105	山 川 辻 道 児 童 公 園	約 0.09	0.08
街 区	2.2.106	大 町 児 童 公 園	約 0.12	0.12
街 区	2.2.107	山 川 瀬 神 児 童 公 園	約 0.16	0.15
街 区	2.2.108	山 川 道 西 児 童 公 園	約 0.14	0.13
街 区	2.2.109	川 木 谷 東 児 童 公 園	約 0.10	0.10
街 区	2.2.110	川 木 谷 南 児 童 公 園	約 0.22	0.22
街 区	2.2.111	川 木 谷 西 児 童 公 園	約 0.31	0.31
街 区	2.2.112	川 木 谷 北 児 童 公 園	約 0.10	0.10
街 区	2.2.113	山 川 中 児 童 公 園	約 0.13	0.13
街 区	2.2.114	中 央 町 街 区 公 園	約 0.18	0.18
街 区	2.2.115	新 福 寺 北 児 童 公 園	約 0.25	0.25
街 区	2.2.116	新 福 寺 東 街 区 公 園	約 0.25	0.25
街 区	2.2.117	新 福 寺 西 街 区 公 園	約 0.15	0.15
街 区	2.2.118	城 南 町 街 区 公 園	約 0.27	0.26
街 区	2.2.119	逆 井 1 号 公 園	約 0.15	0.15
街 区	2.2.120	逆 井 2 号 公 園	約 0.31	0.31
街 区	2.2.121	逆 井 3 号 公 園	約 0.10	未供用
街 区	2.2.122	逆 井 4 号 公 園	約 0.19	未供用
街 区	2.2.123	四 ッ 京 1 号 公 園	約 0.10	未供用
街 区	2.2.124	四 ッ 京 2 号 公 園	約 0.14	未供用
街 区	2.2.125	富 士 見 1 号 公 園	約 0.19	0.19
街 区	2.2.126	富 士 見 2 号 公 園	約 0.30	0.30
街 区	2.2.127	下 り 松 北 部 公 園	約 0.28	0.28
街 区	2.2.128	下 り 松 西 部 公 園	約 0.30	0.30
街 区	2.2.129	下 り 松 東 部 北 公 園	約 0.20	0.20
街 区	2.2.130	下 り 松 東 部 中 公 園	約 0.24	0.24
街 区	2.2.131	下 り 松 東 部 南 公 園	約 0.27	0.27
街 区	2.2.132	城 南 東 公 園	約 0.25	0.25
街 区	2.2.133	下 り 松 中 部 公 園	約 0.25	0.25
街 区	2.2.134	下 り 松 中 部 南 公 園	約 0.33	0.33
近 隣	3.3.101	南 部 中 央 公 園	約 1.80	1.78
近 隣	3.3.102	下 り 松 中 央 公 園	約 1.70	1.69
近 隣	3.3.103	四 ッ 京 近 隣 公 園	約 1.00	1.00
運 動	6.5.101	鹿 窪 運 動 公 園	約 15.60	14.97
歴 史	8.4.101	城 跡 歴 史 公 園	約 6.10	1.20
合 計		39ヶ所	約 33.33	27.21

資料:都市計画課

(2) 緑地

令和2年4月1日現在(単位:ha)

種別	番号	緑地名	決定面積	開設面積
緑道	2	西町緑道	約0.50	0.50
緑道	3	大橋町緑道	約0.40	0.38
緑道	4	川木谷緑道	約0.90	0.60
合計		3ヶ所	約1.80	1.48

資料:都市計画課

81 国・県道の現況

平成31年4月1日現在(単位:m)

路線名 (路線番号)	区間	種別	市内延長	路面
国道 50号	前橋 ~ 水戸	一般国道	7,017	舗装
国道 4号	東京 ~ 青森	一般国道	2,400	舗装
国道計			9,417	
県道 結城・下妻線 (15)	結城 ~ 下妻	主要地方道	6,483	舗装
県道 結城・野田線 (17)	結城 ~ 野田	主要地方道	12,027	舗装
県道 結城・坂東線 (20)	結城 ~ 坂東	主要地方道	10,413	舗装
県道 筑西・三和線 (23)	筑西 ~ 三和	主要地方道	4,944	舗装
県道 宇都宮・結城線 (35)	宇都宮 ~ 結城	主要地方道	954	舗装
県道 明野・間々田線 (54)	明野 ~ 間々田	主要地方道	6,592	舗装
県道 新宿新田・総和線 (124)	新宿新田 ~ 総和	一般県道	3,108	舗装
県道 結城・石橋線 (146)	結城 ~ 石橋	一般県道	1,206	舗装
県道 小金井・結城線 (147)	小金井 ~ 結城	一般県道	939	舗装
県道 結城・二宮線 (204)	結城 ~ 二宮	一般県道	1,719	舗装
県道 山王・下妻線 (233)	山王 ~ 下妻	一般県道	1,789	舗装
県道 小山・結城線 (264)	小山 ~ 結城	一般県道	4,350	舗装
県道 矢畑・横倉新田線 (292)	矢畑 ~ 横倉新田	一般県道	5,248	舗装
県道 結城停車場線 (302)	結城駅北口 ~ 大町交差点	一般県道	609	舗装
県道計			60,381	

資料:土木課「茨城県道路現況調書」

82 市道の現況

平成31年3月31日現在(単位:m)

路線名	区 間	種 別	総 延 長	幅 員			路面
松 木 合 線	松木合西 ~ 松木合東	1級	662.2	7.8	~	38.9	舗 装
逆井・富士見町線	逆 井 ~ 富士見町	1級	808.7	4.5	~	15.1	舗 装
大谷瀬・下小埜線	三 ツ 谷 ~ 下 小 埜	1級	1,587.7	7.5	~	40.8	舗 装
国府町・大谷瀬線	国 府 町 ~ 大 谷 瀬	1級	1,607.3	5.2	~	17.0	舗 装
国府町・富士見町線	国 府 町 ~ 富 士 見 町	1級	1,029.4	13.7	~	34.5	舗 装
五 助 ・ 立 ノ 山 線	五 助 ~ 立 ノ 山	1級	865.8	8.0	~	23.7	舗 装
小 森 線	小 森 ~ 鬼怒商高	1級	908.0	6.0	~	12.7	舗 装
上海道・上成線	上 海 道 ~ 上 成	1級	3,655.1	2.0	~	32.4	一部砂利
駅南停車場線	駅 南 ~ 上 山 川	1級	3,479.6	8.1	~	58.9	舗 装
久保田・片蓋線	久 保 田 ~ 片 蓋	1級	4,102.6	3.7	~	20.0	舗 装
小 森 ・ 矢 畑 線	小 森 ~ 矢 畑	1級	4,311.2	2.9	~	18.1	舗 装
矢 畑 ・ 山 王 線	矢 畑 ~ 山 王	1級	3,300.0	4.3	~	14.0	舗 装
馬 場 ・ 田 間 線	馬 場 ~ 田 間	1級	4,177.3	5.3	~	25.0	舗 装
今宿・浜野辺線	今 宿 ~ 浜 野 辺	1級	1,703.8	3.6	~	7.4	舗 装
片蓋・一ツ木線	片 蓋 ~ 一 ツ 木	1級	5,640.2	2.9	~	22.0	一部砂利
江川大町・今宿線	江川大町 ~ 今 宿	1級	3,963.1	2.0	~	10.7	一部砂利
七 五 三 場 線	七 五 三 場 ~ 北南茂呂	1級	582.5	4.5	~	8.4	一部砂利
田 間 線	田 間 下 ~ 田 間 中	1級	822.3	3.7	~	4.9	舗 装
公 達 ・ 松 木 合 線	公 達 ~ 松 木 合	1級	4,413.4	9.0	~	35.2	舗 装
根本原・神明町線	根 本 原 ~ 神 明 町	1級	902.1	6.7	~	24.0	舗 装
下り松・四ツ京線	下 り 松 ~ 四 ツ 京	1級	3,594.0	3.3	~	28.8	舗 装
2 級 路 線			41,071.8				
そ の 他 の 路 線			758,663.7				
計	総面積 3,606,803 m ²		851,851.8				

資料:土木課

注)総延長・総面積は重複及び未供用部分含む

注2)小森・本町線は平成31年度をもって廃止

83 用途地域指定状況

令和2年4月1日現在(単位:ha, %)

区 分	面 積	構 成 比
第一種低層住居専用地域	約 251	29.8
第二種低層住居専用地域	約 24	2.8
第一種中高層住居専用地域	約 72	8.5
第二種中高層住居専用地域	約 4	0.5
第一種住居地域	約 160	19.0
第二種住居地域	約 22	2.6
準住居地域	約 38	4.5
近隣商業地域	約 24	2.9
商業地域	約 15	1.8
準工業地域	約 47	5.6
工業専用地域	約 185	22.0
合 計	約 842	100.0

資料:都市計画課

84 都市計画決定一覧表(道路)

令和2年4月1日現在(単位:m, %)

番 号	名 称 路 線 名	延 長	幅 員	整 備 済		起 点 ~ 終 点
				延 長	整 備 率	
3・2・13	第2・4号国道線	2,460	38.5	2,460	100	
3・2・33	小田林・蓮沼線	6,140	30	6,140	100	小田林 ~ 蓮沼
3・4・14	駅南・停車場線	2,510	16~18	2,150	85.7	結城駅南 ~ 鹿窪
3・4・15	根本原・神明町線	900	16	610	67.8	四ツ京 ~ 神明町
3・4・16	結城停車場線	250	18	250	100	結城駅北 ~ 白銀町
3・4・17	国府町・五助線	1,330	16	1,150	86.5	国府町 ~ 五助
3・4・18	鹿窪・砂窪線	4,950	16	1,630	32.9	鹿窪 ~ 砂窪
3・4・20	作の谷・松木合線	5,880	16~18	4,420	75.2	作の谷 ~ 松木合
3・4・51	下り松・公達線	1,580	16	1,580	100	下り松 ~ 公達
3・4・72	白銀町・下り松線	1,090	16	1,090	100	白銀町 ~ 下り松
3・4・76	鹿窪・作の谷線	2,460	16	2,460	100	鹿窪 ~ 作の谷
3・5・75	富士見町・四ツ京線	1,600	12	1,220	76.3	富士見町 4丁目 ~ 根本原
3・6・21	大橋・下小埜線	2,400	11	2,400	100	大橋町 ~ 下小埜
3・6・22	大橋町・小田林線	1,900	11	1,900	100	大橋町 ~ 小田林
3・6・23	国府町・大谷瀬線	1,650	11	-	-	国府町 ~ 大谷瀬町
7・6・3	四ツ京公園通り線	760	9	360	47.4	四ツ京 ~ 四ツ京
7・6・4	白銀町・穀町線	650	9	-	-	白銀町 ~ 穀町
8・7・1	南部1号線	2,280	6	2,280	100	下山 ~ 油内
8・7・2	南部2号線	600	6	600	100	下山 ~ 田村内
計		41,390		32,700	79.0	

資料:都市計画課

85 道路(市認定路線)

令和2年4月1日現在(単位:m, %)

道路延長	831,053.2 (うち橋梁延長 1,516.3)				
内 訳			路面別内訳		
未改良延長	改良済延長	改 良 率	未舗装延長	舗装済延長	舗 装 率
656,453.6	174,599.6	21.00	296,294.5	534,758.7	64.3

資料:土木課

86 橋梁

令和2年4月1日現在(単位:m)

区 分	非永久橋		永久橋	
	架 橋 数	延 長	架 橋 数	延 長
結 城 地 区	1	7.8	59	461.4
絹 川 地 区	-	-	27	227.0
上 山 川 地 区	-	-	32	136.7
山 川 地 区	-	-	44	300.2
江 川 地 区	-	-	63	391.0
計	1	7.8	225	1,516.3

資料:土木課

87 地目別土地面積の推移

各年1月1日現在(単位:ha)

年	計	田	畑	宅地	山林	原野	その他
平成 22 年	6,584	1,275.22	2,473.51	1,260.00	303.7	4.5	1,267.07
23 年	6,584	1,278.45	2,466.00	1,265.62	303.5	4.5	1,265.93
24 年	6,584	1,278.84	2,455.55	1,286.46	294.6	4.4	1,264.15
25 年	6,584	1,278.04	2,444.54	1,295.44	289.0	4.4	1,272.58
26 年	6,584	1,278.08	2,433.70	1,308.31	288.6	4.2	1,271.11
27 年	6,576	1,273.87	2,417.05	1,315.25	285.3	3.9	1,280.63
28 年	6,576	1,273.03	2,407.41	1,325.93	281.3	3.9	1,284.43
29 年	6,576	1,262.28	2,390.98	1,331.33	279.9	3.9	1,307.61
30 年	6,576	1,261.65	2,370.69	1,327.21	279.5	3.1	1,333.85
31 年	6,576	1,260.18	2,367.48	1,332.68	278.3	3.1	1,334.26
令和 2 年	6,576	1,259.52	2,361.12	1,335.45	276.1	3.1	1,340.71

資料: 税務課「固定資産概要調書」

88 地価公示価格

各年1月1日現在(単位:円/㎡)

場 所	平成 27 年	28 年	29 年	30 年	31 年	令和 2 年	計画区分
永正塚 1880-24	28,300	28,100	27,900	27,800	27,700	27,600	1 低 専
油内 7188-25 外 (南部第2工区48-1街区14,15)	35,700	35,500	35,500	35,700	35,900	36,300	1 低 専
新福寺 1-16-14 外	37,200	37,000	37,000	37,200	37,400	37,600	1 中 専
西町 1662-8	35,200	35,000	34,900	34,900	34,900	34,900	1 中 専
浦町 176	38,600	38,100	37,800	37,500	37,200	37,000	商 業
下り松 6-7-21 外(下り松 6-7-22)	43,200	42,500	42,100	41,800	41,600	41,500	準 住 居
神明町 1793-87	33,000	32,400	32,000	31,700	31,500	31,300	準 工
新堤仲通り6番18外(新堤仲通り6-20)	19,300	18,900	18,700	18,700	18,700	18,700	工 専
田間字北の内 1011-19	19,000	18,800	18,600	18,400	18,300	18,100	「調区」
上山川字結城寺北乙 46-2 ※1	9,500	9,400	「調区」
矢畑字矢畑南 122-6 ※2	9,300	9,300	9,300	9,300	「調区」

資料: 税務課, 国土交通省土地鑑定委員会「地価公示」

注)※1 平成29年から非該当 ※2 平成29年から該当

89 建物の建築確認件数

(単位:件)

年	総数	専用住宅	併用住宅	旅 館 アパート	店 舗 事務所	公共用 建 物	その他
平成 22 年	262 (239)	206 (197)	4 (2)	15 (15)	5 (2)	1 (-)	31 (23)
23 年	249 (233)	205 (194)	5 (5)	11 (11)	6 (4)	-	22 (19)
24 年	366 (340)	273 (264)	14 (13)	21 (21)	13 (13)	4 (-)	41 (29)
25 年	366 (345)	288 (272)	10 (10)	21 (21)	11 (11)	3 (2)	33 (29)
26 年	316 (308)	233 (231)	4 (3)	6 (6)	8 (8)	-	65 (60)
27 年	317 (310)	238 (236)	7 (7)	3 (3)	8 (8)	3 (1)	58 (55)
28 年	291 (286)	241 (240)	4 (4)	7 (7)	12 (11)	1 (1)	26 (23)
29 年	282 (277)	204 (202)	4 (4)	20 (19)	15 (14)	3 (3)	36 (35)
30 年	271 (269)	213 (212)	3 (3)	8 (8)	12 (12)	2 (2)	33 (32)
令和元年	263 (258)	200 (198)	4 (4)	11 (11)	7 (7)	2 (1)	39 (37)

資料: 都市計画課

注)()内の数字は民間確認件数

90 市営住宅

令和2年4月1日現在(単位:m², 戸)

住 宅 名	竣工年度	戸 数	一戸あたりの床面積	構 造	総敷地面積
川 木 谷 住 宅	昭和30	4	34.6	木 造 住 宅	1,647.00
	昭和33	3	34.6		
上 林 住 宅	昭和48	20	36.1	簡 易 耐 火 平 屋 建	18,757.18
	昭和49	25	36.5		
	昭和50	65	43.3		
中 住 宅	昭和52	55	46.7	簡 易 耐 火 平 屋 建	10,224.40
か なく ぼ 住 宅	昭和55	60	59.8	簡 易 耐 火 平 屋 建	16,099.97
	昭和56	17	59.8		
	昭和57	18	59.8		
城 西 ア パ ー ト	平成5	24	64.7	鉄 筋 コ ン ク リ ー ト	19,188.61
	平成6	12	64.7		
	平成7	16	68.1		
	平成9	14	68.1		

資料:都市計画課

注)※立ノ山住宅は令和2年3月31日付で除却

91 上水道の推移

各年4月1日現在

年 度	行政給水 区域内の 人 口 (人)	給水人口 (人)	給水栓数 (栓)	普 及 率 (%)	年 間 配 水 量 (m ³)	年 間 給 水 量 (m ³)	水 道 料 年間収入 (千円)	平均料金 (一世帯 当たり) (円)(税抜)
平成22年度	53,823	52,460	17,966	97.5	5,711,599	5,265,548	989,049	55,051
23年度	53,491	52,728	18,245	98.6	5,448,400	5,093,269	948,297	51,976
24年度	52,997	52,241	18,455	98.6	5,488,588	5,131,309	963,386	52,202
25年度	52,858	52,143	18,770	98.6	5,559,729	5,138,852	966,382	51,485
26年度	52,700	51,987	19,001	98.6	5,666,784	5,109,006	962,012	50,630
27年度	52,557	51,846	19,178	98.6	5,706,037	5,132,984	968,380	50,494
28年度	52,521	51,812	19,515	98.6	5,683,069	5,177,603	977,368	50,083
29年度	52,379	51,672	19,780	98.6	5,605,670	5,192,614	980,304	49,560
30年度	51,880	51,174	19,987	98.6	5,698,544	5,188,538	980,292	49,046
令和元年度	51,580	50,878	20,197	98.6	5,618,367	5,236,603	989,427	48,989

資料:水道課

注)平成24年度より行政人口は住民基本台帳を使用

92 上水道使用状況

各年4月1日現在(単位:栓, m³)

年 度	種 別	総 数	家 事 用	営 業 用	工 業 用	学 校 用	そ の 他
平成22年度	栓 数	17,966	16,962	752	104	50	98
	使用水量	5,262,412	4,243,066	485,729	388,045	105,761	39,811
23年度	栓 数	18,245	17,237	756	104	49	99
	使用水量	5,093,269	4,152,756	471,900	333,940	99,445	35,228
24年度	栓 数	18,455	17,443	762	100	50	100
	使用水量	5,131,309	4,183,449	477,930	341,726	93,821	34,483
25年度	栓 数	18,770	17,746	769	101	50	104
	使用水量	5,138,852	4,174,004	492,133	346,010	91,509	35,196
26年度	栓 数	19,001	17,956	781	106	51	107
	使用水量	5,109,006	4,140,755	493,357	344,515	96,029	34,350
27年度	栓 数	19,178	18,138	776	107	50	107
	使用水量	5,132,984	4,152,385	485,526	359,568	100,796	34,709
28年度	栓 数	19,515	18,443	806	109	51	106
	使用水量	5,177,603	4,190,477	488,832	367,919	92,962	37,413
29年度	栓 数	19,780	18,708	807	109	50	106
	使用水量	5,192,614	4,220,075	484,459	354,202	95,783	38,095
30年度	栓 数	19,987	18,899	817	114	50	107
	使用水量	5,188,538	4,231,614	482,485	342,079	97,248	35,112
令和元年度	栓 数	20,197	19,092	832	116	50	107
	使用水量	5,236,603	4,300,459	491,069	324,520	87,202	33,353

資料:水道課

注)学校用は保育所・幼稚園を含む

93 公共下水道普及状況

各年4月1日現在

年度	行政人口 (人)	認可区域面積 (ha)	供用開始区域		水洗化済		処理人口普及率 (%)	面積普及率 (%)	水洗化普及率 (%)	年間処理水量 (千m ³)	年間有収水量 (千m ³)
			面積 (ha)	人口 (人)	戸数 (戸)	人口 (人)					
平成22年度	53,823	997	741	25,963	8,443	23,964	48.2	74.3	92.3	3,338	2,563
23年度	53,491	997	760	26,086	8,543	24,060	48.8	76.2	92.2	3,854	2,518
24年度	52,997	997	777	26,466	8,604	24,356	49.9	77.9	92.0	3,815	2,569
25年度	52,858	997	786	26,667	8,722	24,563	50.5	78.8	92.1	4,107	2,614
26年度	52,700	998	790	26,737	8,846	24,780	50.7	79.2	92.7	4,362	2,648
27年度	52,557	998	796	26,988	8,891	24,902	51.3	79.8	92.3	4,077	2,716
28年度	52,521	998	803	27,184	9,092	25,103	51.8	80.5	92.3	3,863	2,476
29年度	52,379	998	808	27,529	9,571	25,534	52.6	81.0	92.8	4,099	2,785
30年度	51,880	1,013	810	28,020	9,835	26,008	54.0	79.9	92.8	3,776	2,801
令和元年度	51,580	1,013	813	28,484	10,109	26,454	55.2	80.3	92.9	4,527	2,844

資料: 下水道課

注) 平成24年度より行政人口は住民基本台帳を使用

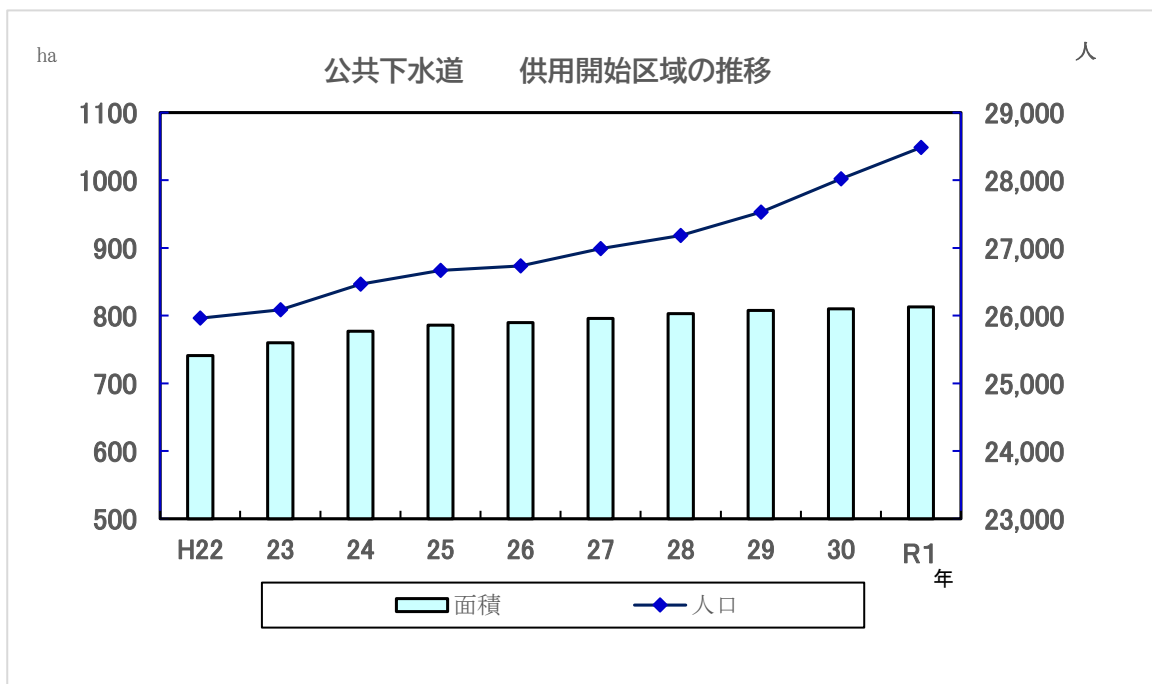

治安·消防·公害

94 犯罪認知件数

(単位:件)

年	総数	凶悪犯	粗暴犯	窃盗犯	知能犯	風俗犯	その他	検挙件数
平成22年	739	3	18	607	17	3	91	513
23年	792	3	28	641	21	7	92	419
24年	668	2	25	531	16	2	92	179
25年	595	2	15	492	9	1	76	83
26年	447	1	16	366	16	2	46	115
27年	491	3	30	377	8	1	72	155
28年	459	1	24	373	8	-	53	120
29年	443	-	26	358	12	2	45	192
30年	405	3	20	342	14	0	26	193
令和元年	333	2	19	251	15	3	43	146

資料:結城警察署

95 行為別補導数(管内)

令和元年(単位:人)

区分	総数		学職別内訳											
			小学生		中学生		高校生		その他		有職少年		無職少年	
	総数	女	総数	女	総数	女	総数	女	総数	女	総数	女	総数	女
総数	224	59	-	-	17	6	112	25	9	4	48	13	38	11
飲酒	2	1	-	-	-	-	1	-	-	-	1	1	-	-
喫煙	31	4	-	-	4	-	15	-	-	-	9	3	3	1
深夜徘徊	180	52	-	-	7	4	92	25	9	4	38	9	34	10
家出	1	1	-	-	1	1	-	-	-	-	-	-	-	-
無断外泊	-	-	-	-	-	-	-	-	-	-	-	-	-	-
不良交友	-	-	-	-	-	-	-	-	-	-	-	-	-	-
怠学	2	1	-	-	1	1	1	-	-	-	-	-	-	-
不健全娯楽	1	-	-	-	-	-	1	-	-	-	-	-	-	-
金品持出し	-	-	-	-	-	-	-	-	-	-	-	-	-	-
暴走行為	-	-	-	-	-	-	-	-	-	-	-	-	-	-
薬物乱用	-	-	-	-	-	-	-	-	-	-	-	-	-	-
その他	-	-	-	-	-	-	-	-	-	-	-	-	-	-
粗暴行為	7	-	-	-	4	-	2	-	-	-	-	-	1	-

資料:結城警察署

96 交通事故の発生状況

(単位:件,人)

年	物損事故発生件数	人身事故		
		発生件数	死者	傷者
平成22年	1,020	251	2	332
23年	1,103	277	3	341
24年	987	243	4	301
25年	1,097	223	3	278
26年	1,011	210	2	272
27年	1,108	227	4	298
28年	1,098	180	4	230
29年	1,111	145	2	172
30年	1,209	118	1	144
令和元年	1,069	111	2	135

資料:結城警察署

97 事故種別救急車出動状況

(単位:件,人)

年	事故種別											搬送人員
	総数	交通	労働災害	運動競技	一般負傷	加害	自損行為	急病	火災	水難	その他	
平成22年	1,752	199	22	10	182	13	18	1,089	-	-	219	1,599
23年	1,865	248	23	5	189	8	29	1,141	2	-	220	1,681
24年	1,796	240	18	9	198	11	22	1,101	2	3	192	1,660
25年	1,728	202	26	8	217	17	18	1,045	3	-	192	1,624
26年	1,841	215	18	13	228	14	15	1,127	3	-	208	1,721
27年	1,793	163	16	5	200	16	19	1,193	4	1	176	1,737
28年	1,818	178	24	10	203	9	10	1,179	3	2	200	1,674
29年	1,692	158	14	8	215	11	9	1,061	2	2	212	1,692
30年	1,958	157	24	5	254	7	21	1,222	3	1	264	1,829
令和元年	1,958	134	26	4	234	18	21	1,273	4	2	242	1,913

資料:防災安全課「消防年報」

注)自然災害はその他に含む。

98 消防職員数及び消防車両

(単位:人,台)

年	消防職員数	指令車	梯子車	化学消防ポンプ自動車	水ポンプ付消防ポンプ自動車	消防ポンプ自動車	救急車	連絡車・査察車	救助工作車
平成 22 年	54	1	1	1	2	1	2	1	1
23 年	55	1	1	1	2	1	2	1	1
24 年	55	1	1	1	2	1	2	1	1
25 年	54	1	1	1	2	1	2	1	-
26 年	54	1	1	1	2	1	2	1	-
27 年	54	1	1	1	3	-	2	1	-
28 年	53	1	1	1	3	-	2	1	-
29 年	53	1	1	1	3	-	2	1	-
30 年	55	1	1	1	3	-	2	1	-
令和元年	57	1	1	1	3	-	2	1	-

資料:防災安全課「消防年報」

※水槽車のうち救助工作車を兼ねた車両が 1 台(令和元年)

99 消防団員数及び消防車両

(単位:人,台)

年	消防団員数	分団数	普通消防ポンプ自動車	指揮車・広報車 工 作 車
平成 22 年	276	10	10	3
23 年	281	11	10	3
24 年	270	11	10	3
25 年	268	11	10	3
26 年	262	11	10	3
27 年	266	11	10	3
28 年	263	11	10	3
29 年	268	11	10	3
30 年	262	11	10	4
令和元年	268	11	10	3

資料:防災安全課「消防年報」

100 火災発生状況

年	発生件数 (件)	焼損棟数 (棟)	焼失面積		死者 (人)	傷者 (人)	り 災		損害見積額 (万円)
			建 物 (㎡)	山林原野 (a)			世帯数 (世帯)	人数 (人)	
平成22年	15	29	1,116	-	1	-	12	36	7,040
23年	25	40	2,576	-	-	3	30	55	11,382
24年	17	24	1,002	-	1	4	15	39	6,418
25年	23	19	533	-	-	2	11	18	3,582
26年	23	35	1,676	-	-	3	17	63	106,267
27年	18	17	619	9	1	2	11	33	14,069
28年	13	23	2,156	-	1	12	5	12	10,898
29年	26	29	1,624	-	-	2	8	14	133,090
30年	21	32	746	-	-	5	11	24	136,420
令和元年	27	20	2,466	-	2	0	8	23	11,811

資料: 防災安全課「消防年報」

101 原因別火災発生件数

(単位: 件)

区 分	平成22年	23年	24年	25年	26年	27年	28年	29年	30年	令和元年
総 数	15	25	17	23	23	18	13	26	21	27
火 遊 び	-	-	-	1	2	-	-	-	-	-
風 呂 釜	-	1	-	1	1	1	1	-	-	-
た き 火	2	1	1	2	4	3	1	2	5	4
た ば こ	2	4	3	4	1	2	1	-	-	3
ガ ス コ ン ロ	-	2	1	-	1	-	1	1	-	2
電 気 器 具	1	-	2	-	5	-	2	2	-	2
天 ぷ ら 油	-	3	-	1	-	1	1	1	2	-
石 油 ス ト ー プ	-	1	-	-	1	-	-	3	1	-
放 火	-	1	-	1	3	4	1	3	3	5
放 火 の 疑 い	4	1	-	2	2	3	-	1	-	2
そ の 他	5	8	8	10	1	4	3	11	8	8
不 明	1	3	2	1	2	-	2	2	2	1

資料: 防災安全課「消防年報」

102 消防水利施設状況

各年4月1日現在

年	消 火 栓		防 火 水 槽							
	公 設	私 設	公 設 (㎡)				私 設 (㎡)			
			100 以上	40~ 100 未満	20~ 40 未満	20 未満	100 以上	40~ 100 未満	20~ 40 未満	20 未満
平成 27 年	990	19	2	159	77	31	3	71	11	1
28 年	984	19	2	155	77	31	3	71	11	1
29 年	996	19	2	160	77	31	3	72	11	1
30 年	998	19	2	161	77	31	3	73	11	1
令和元年	1000	19	2	161	77	31	3	74	11	1

資料: 防災安全課「消防年報」

103 危険物製造所等施設数

各年12月31日現在

年	総 数	製 造 所	貯 蔵 所							取 扱 所		
			屋 内	屋 外	タン ク 内	タン ク 外	簡 易	地 下	移 動	屋 外	給 油	販 売
平成27年	232	3	58	12	-	-	43	25	7	44	-	40
28年	227	3	54	13	-	-	42	29	7	41	-	38
29年	224	3	56	13	-	-	38	29	5	43	-	37
30年	215	3	51	13	-	-	36	28	5	42	-	37
令和元年	208	3	49	14	-	-	32	29	5	42	-	34

資料：防災安全課「消防年報」

104 公害等苦情届け出受理状況

(単位：件)

年度	総 数	大気汚染	水質汚濁	土壌汚染	騒 音	振 動	地盤沈下	悪 臭	廃棄物等
平成26年度	502	33	14	-	20	-	-	22	413
27年度	577	25	10	-	11	-	-	20	511
28年度	549	55	4	2	19	1	2	14	452
29年度	413	27	1	-	5	1	-	7	372
30年度	414	17	4	-	-	-	-	6	373
令和元年度	392	12	3	-	4	-	-	13	365
	472								445

資料：生活環境課

注)その他のものも「廃棄物等」に含める。

105 合併浄化槽設置補助基数

(単位：基)

年度	総数	5人槽	7人槽	10人槽
平成27年度	63	40	20	3
28年度	61	41	19	1
29年度	49	31	17	1
30年度	43	31	12	0
令和元年度	63	40	18	5

資料：生活環境課

教育·文化

106 幼稚園の概況

各年5月1日現在(単位:人)

年	園数	教員数			職員数			園児数									
		計	男	女	計	男	女	総数	3歳児			4歳児			5歳児		
									計	男	女	計	男	女	計	男	女
平成23年	4	40	2	38	2	1	1	486	159	81	78	163	75	88	164	86	78
24年	4	32	2	30	3	1	2	522	162	75	87	192	98	94	168	76	92
25年	4	38	2	36	6	3	3	521	154	81	73	174	78	96	193	105	88
26年	4	31	1	30	2	-	2	506	161	80	81	163	85	78	182	83	99
27年	4	35	2	33	5	3	2	474	144	65	79	164	82	82	166	89	77
28年	3	24	2	22	1	-	1	319	108	52	56	98	40	58	113	52	61
29年	3	26	2	24	-	-	-	322	96	50	46	122	62	60	104	42	62
30年	3	26	2	24	-	-	-	321	101	59	42	101	51	50	119	60	59
令和元年	3	27	2	25	1	-	1	326	96	43	53	124	71	53	106	46	60
2年	3	24	2	22	3	-	3	301	91	50	41	95	39	56	115	65	50

資料:「茨城の学校統計」学校基本調査結果報告書

107 小学校の概況

各年5月1日現在(単位:人)

年	学校数	学級数	教員数			職員数	児童数		
			計	男	女		計	男	女
平成24年	9	117	178	58	120	12	2,825	1,404	1,421
25年	9	116	184	60	124	11	2,802	1,397	1,405
26年	9	118	183	60	123	10	2,815	1,442	1,373
27年	9	119	186	63	123	10	2,813	1,442	1,371
28年	9	123	193	64	129	10	2,772	1,441	1,331
29年	9	128	202	63	139	10	2,747	1,448	1,299
30年	9	135	207	69	138	10	2,739	1,426	1,313
令和元年	9	138	201	70	131	9	2,681	1,385	1,296
2年	9	132	193	68	125	11	2,565	1,310	1,255

資料:「茨城の学校統計」学校基本調査結果報告書

108 中学校の概況

各年 5 月 1 日現在(単位:人)

年	学校数	学級数	教員数			職員数	生徒数		
			計	男	女		計	男	女
平成 24 年	3	49	96	57	39	4	1,385	721	664
25 年	3	50	97	56	41	4	1,382	709	673
26 年	3	51	98	59	39	3	1,436	708	728
27 年	3	53	98	57	41	3	1,415	710	705
28 年	3	55	101	59	42	3	1,373	677	696
29 年	3	52	98	60	38	3	1,348	682	666
30 年	3	52	101	56	45	3	1,310	659	651
令和元年	3	56	103	55	48	3	1,327	677	650
2 年	3	59	103	51	52	4	1,331	691	640

資料:「茨城の学校統計」学校基本調査結果報告書

109 小中学校学校生活介助員の推移

各年 5 月 1 日現在(単位:人)

年	小学校	中学校
平成 24 年	9	1
25 年	10	2
26 年	14	2
27 年	17	2
28 年	21	2
29 年	27	3
30 年	27	3
令和元年	26	4
令和 2 年	25	5

資料:学校教育課

110 中学校の卒業後の状況

各年5月1日現在(単位:人)

年		高等学校等進学者	専 ^ハ 高 ^等 専 ^修 学校進学者 ^レ	専 ^ハ 一 ^般 専 ^修 学校入学者 ^レ	施設等入学者 公共職業能力開発	就職者	その他	卒業者総数
平成24年	男	239	2	-	3	-	6	250
	女	202	4	-	-	-	1	207
	計	441	6	-	3	-	7	457
25年	男	243	-	-	2	1	3	249
	女	227	-	1	-	1	2	231
	計	470	-	1	2	2	5	480
26年	男	217	2	-	4	-	8	231
	女	193	3	-	-	1	-	197
	計	410	5	-	4	1	8	428
27年	男	241	-	-	-	1	1	243
	女	233	2	-	-	-	2	237
	計	474	2	-	-	1	3	480
28年	男	236	-	-	-	1	-	237
	女	243	-	-	-	-	1	244
	計	479	-	-	-	1	1	481
29年	男	225	-	-	-	-	4	229
	女	249	1	-	-	-	-	250
	計	474	1	-	-	-	4	479
30年	男	238	1	1	-	-	-	240
	女	206	-	3	-	-	-	209
	計	444	1	4	-	-	-	449
令和元年	男	211	-	-	-	1	-	212
	女	233	1	1	-	-	1	236
	計	444	1	1	-	1	1	448
2年	男	237	-	-	-	-	1	238
	女	220	1	-	-	-	3	224
	計	457	1	-	-	-	4	462

資料:「茨城の学校統計」学校基本調査結果報告書

111 県立結城特別支援学校の概況

各年5月1日現在(単位:人)

年	学級数	教員数			職員数			児童生徒数		
		計	男	女	計	男	女	計	男	女
平成24年	34	85	36	49	15	6	9	149	103	46
25年	34	88	38	50	13	5	8	154	113	41
26年	36	85	46	39	12	5	7	164	118	46
27年	38	96	37	59	13	6	7	172	127	45
28年	38	98	36	62	12	5	7	176	128	48
29年	38	100	39	61	12	5	7	191	135	56
30年	40	101	41	60	11	4	7	197	139	58
令和元年	42	108	39	69	12	5	7	206	139	67
2年	46	116	42	74	14	5	9	228	156	72

資料:結城特別支援学校

112 結城看護専門学校の概況

各年5月1日現在(単位:人)

年	学級数	教員数			職員数			生徒数		
		計	男	女	計	男	女	計	男	女
平成24年	3	9	-	9	3	2	1	123	31	92
25年	3	9	1	8	3	2	1	121	32	89
26年	3	10	1	9	3	2	1	121	33	88
27年	3	10	1	9	3	2	1	120	28	92
28年	3	11	1	10	3	2	1	121	22	99
29年	3	11	2	9	3	2	1	117	20	97
30年	3	9	0	9	3	2	1	122	15	107
令和元年	3	10	1	9	3	2	1	124	11	113
2年	3	11	2	9	3	2	1	124	10	114

資料:結城看護専門学校

注)教員数は本務者(常勤)のみ

<参考> 看護師国家試験合格者推移

(単位:人、%)

年度	全国		結城看護専門学校	
	合格者	合格率	合格者	合格率
平成 26 年度	54,871	90.0	32	97.0
27 年度	55,585	89.4	34	94.4
28 年度	55,367	88.5	37	97.4
29 年度	58,682	91.0	33	100.0
30 年度	56,767	89.3	33	97.1
令和元年度	58,514	89.2	37	97.4
2 年度		令和3年2月試験実施		

資料:結城看護専門学校

注)全国は新卒者・既卒者全体、結城看護専門学校は新卒者

113 高等学校の概況

各年 5 月 1 日現在(単位:人)

年	学校数	生徒数			教員数			職員数		
		計	男	女	計	男	女	計	男	女
平成 24 年	3	1,245	497	748	138	91	47	22	12	10
25 年	3	1,212	521	691	142	87	55	19	11	8
26 年	3	1,197	509	688	145	94	51	18	10	8
27 年	3	1,208	519	689	110	78	32	18	9	9
28 年	3	1,267	540	727	112	79	33	18	8	10
29 年	3	1,234	502	732	110	74	36	19	8	11
30 年	3	1,236	532	704	111	76	35	19	9	10
令和元年	3	1,195	533	662	114	73	41	18	10	8
2 年	3	1,134	506	628	115	73	42	18	10	8

資料:「茨城の学校統計」学校基本調査結果報告書

注)教員数について平成27年から兼務者をのぞく

114 高等学校の卒業後の状況

各年5月1日現在(単位:人)

年		大学等進学者	専修専門学校進学者	専修一般課程入学者	施設等入学発	就(自営業主等)者	就(無期雇用労働者)者	就(有期雇用労働者)者	就(臨時労働者)者	その他	卒業者総数
平成24年	男	38	39	-	10		88			6	181
	女	31	53	-	-		102			7	193
	計	69	92	-	10		190			13	374
25年	男	19	36	-	2		73			8	138
	女	39	55	3	-		133			15	245
	計	58	91	3	2		206			23	383
26年	男	27	39	1	1		91			2	161
	女	25	79	3	-		95			21	223
	計	52	118	4	1		186			23	384
27年	男	17	28	-	2		86			8	141
	女	29	68	-	1		115			13	226
	計	46	96	-	3		201			21	367
28年	男	16	33	2	7		90			3	151
	女	25	63	3	-		96			2	189
	計	41	96	5	7		186			5	340
29年	男	22	35	-	11		100			4	172
	女	25	83	4	-		95			10	217
	計	47	118	4	11		195			14	389
30年	男	20	38	-	4		85			5	152
	女	20	70	2	-		115			4	211
	計	40	108	2	4		200			9	363
令和元年	男	20	37	-	-		90			5	152
	女	22	80	2	-		110			16	230
	計	42	117	2	-		200			21	382
2年	男	12	35	1	6	2	82	1	-	10	149
	女	28	68	2	1	1	107	1	1	15	224
	計	40	103	3	7	3	189	2	1	25	373

資料:「茨城の学校統計」学校基本調査結果報告書

注)令和2年より就職者区分変更「有期雇用労働者」とは雇用契約期間が一カ月以上の者、「臨時労働者」とは雇用契約期間が一カ月未満の者

115 県内各市の高等学校の卒業後の状況

令和2年5月1日(単位:人)

	大学等進学者	専修学校進学者 〈専門課程〉	専修学校等入学者 〈一般課程〉	施設等入学者 公共職業能力開発	就職者 (自営業主等)	就職者 (無期雇用労働者)	就職者 (有期雇用労働者)	就職者 (臨時労働者)	その他	卒業者総数
茨城県	12,667	4,568	795	208	133	5,091	60	122	992	24,636
水戸市	2,815	498	205	35	27	431	15	29	142	4,197
日立市	1,124	316	24	12	-	380	2	8	85	1,951
土浦市	1,813	342	124	7	3	279	3	2	149	2,722
古河市	361	210	7	1	1	341	3	2	48	974
石岡市	186	211	3	6	1	160	-	16	32	615
結城市	40	103	3	7	3	189	2	1	25	373
龍ヶ崎市	271	116	53	4	2	105	-	3	21	575
下妻市	397	98	17	1	-	30	-	-	10	553
常総市	294	146	6	-	-	151	2	8	26	633
常陸太田市	248	143	12	4	10	90	-	1	20	528
高萩市	26	36	7	4	35	131	-	-	4	243
北茨城市	5	13	1	-	-	85	-	-	6	110
笠間市	34	70	-	20	-	108	1	17	10	260
取手市	884	297	154	3	-	127	1	7	57	1,530
牛久市	856	101	61	5	-	17	-	-	33	1,073
つくば市	686	120	67	3	34	93	11	-	68	1,082
ひたちなか市	307	197	5	19	-	336	2	-	30	896
鹿嶋市	353	116	19	6	1	138	4	-	30	667
潮来市	13	20	-	5	-	73	-	-	10	121
守谷市	43	95	-	-	-	61	-	8	4	211
常陸大宮市	13	28	1	5	-	59	1	-	5	112
那珂市	90	119	11	10	-	169	2	-	11	412
筑西市	450	118	6	14	-	197	1	6	24	816
坂東市	14	55	1	-	-	114	-	-	10	194
稲敷市	15	38	1	3	-	102	-	-	10	169
かすみがうら市	44	31	-	5	-	17	-	-	4	101
桜川市	194	85	-	5	2	117	-	1	15	419
神栖市	56	78	-	2	-	272	1	-	19	428
行方市	102	73	1	1	1	143	7	-	9	337
鉾田市	263	135	3	2	10	123	-	-	27	563
つくばみらい市	112	76	-	2	1	23	-	3	7	224
小美玉市	81	72	3	5	-	30	-	2	-	193

資料:「茨城の学校統計」学校基本調査結果報告書

注)令和2年より就職者区分変更「有期雇用労働者」とは雇用契約期間が一カ月以上の者、「臨時労働者」とは雇用契約期間が一カ月未満の者

116 結城市立公民館の利用状況

(単位:日, 人, 件, 団体)

年	開館日数	利用者数	講座数	高齢者 団体	サークル ・クラブ	婦人学級
平成23年度	311	62,704	17	16	64	7
24年度	316	62,893	19	4	74	7
25年度	310	59,695	21	4	73	6
26年度	304	57,488	23	7	70	6
27年度	303	56,412	24	20	55	6
28年度	184	32,801	18	19	55	6
29年度	-	-	20	-	-	5
30年度	307	30,597	20	33	46	5
令和元年度	310	36,706	18	24	61	4

資料: 結城市立公民館

注) 旧公民館は平成28年11月1日より利用停止, 新公民館は平成30年5月1日利用開始

117 結城市民文化センター「アクロス」の利用状況

(単位:日, 人, 件, 団体)

年	自主事業 (共催事業含む)	入場者数 (共催事業含む)	貸 館	
			利用件数	利用人数
平成23年度	13	13,456	851	242,926
24年度	12	11,055	816	208,293
25年度	14	10,105	787	184,724
26年度	12	10,036	2,511	188,008
27年度	12	11,419	2,350	189,245
28年度	15	11,302	2,340	185,164
29年度	19	11,984	2,310	183,749
30年度	18	17,266	2,290	172,329
令和元年	15	10,453	1,879	97,353

資料: 結城市民文化センター「アクロス」

118 結城市民情報センターの利用状況

(単位:件,人)

年	入 場 者 数	利 用 件 数	利 用 人 数
平成 23 年度	354,417	1,545	39,290
24 年度	347,463	1,664	44,487
25 年度	364,289	1,614	43,272
26 年度	353,900	1,697	42,165
27 年度	363,874	1,761	39,532
28 年度	363,138	1,894	46,856
29 年度	355,814	1,964	45,555
30 年度	325,750	1,867	41,642
令和元年度	327,899	1,697	37,738

資料:市民情報センター

119 ゆうき図書館の状況

(単位:冊,人)

年	蔵 書 数	貸 出 冊 数	登 録 者 数	貸 出 人 数
平成 23 年度	205,208	180,264	26,185	71,913
24 年度	221,934	174,703	27,476	54,345
25 年度	230,754	180,464	28,783	69,358
26 年度	241,044	171,358	29,987	64,748
27 年度	251,023	179,831	31,551	66,799
28 年度	258,858	183,388	32,867	63,937
29 年度	268,402	188,559	34,053	62,779
30 年度	274,524	190,155	35,218	63,360
令和元年度	280,072	198,083	36,370	64,552

資料:ゆうき図書館

120 体育施設の利用状況

(1) 鹿窪運動公園の利用状況

(単位:人)

項 目		平成 26年度	27年度	28年度	29年度	30年度	令和 元年度
かなくぼ 総合体育館	アリーナ	56,943	66,223	68,828	61,451	63,813	70,712
	トレーニング室	4,449	4,643	5,189	6,766	7,346	6,722
	会議室	2,553	3,678	4,176	5,089	5,089	4,057
第2体育館		22,499	27,561	28,579	28,405	27,299	21,421
武道館		9,652	13,175	12,779	11,283	12,837	11,427
野球場		12,233	12,089	14,314	12,628	13,495	14,305
オムニテニスコート		25,137	27,588	28,106	29,435	27,341	26,338
相撲場		-	-	10	-	-	-
多目的運動場	
サッカー場		12,574	11,411	4,473	5,569	8,824	7,493
ゲートボール場		2,000	1,252	1,175	1,096	1,082	865
サブグラウンド		-	-	100	1,700	1,810	1,800
林間広場／ニュースポーツ広場		1,044	588	249	381	341	274
水のふれあい広場		10,387	8,526	10,536	10,080	7,746	6,737

資料:スポーツ振興課

(2) その他の体育施設の利用状況

(単位:人)

項 目		平成 26年度	27年度	28年度	29年度	30年度	令和 元年度
川木谷球場		8,621	8,414	7,234	6,248	5,882	4,855
久保田運動公園		1,173	853	1,124	968	1,056	689
才光寺運動公園		3,008	1,520	2,075	2,315	3,628	910
田間グラウンド		2,678	2,405	2,260	2,217	2,169	2,019
学校施設開放	各小中学校 体育館	34,603	49,729	48,510	38,036	31,590	40,208
	結城一高 体育館	1,149	1,042	1,092	1,690	1,548	1,945
紬の里結城 パークゴルフ場	一日利用券 利用者数	1,421	2,415	1,938	1,416	1,412	1,149
	年間利用券 利用者数 (延べ人数)	12,538	27,100	31,010	33,266	31,310	33,622

資料:スポーツ振興課

121 文化財一覧

令和2年4月1日現在

(1) 国指定文化財

種別	名称	所在地	所有者(管理者)	指定年月日
無形文化財	結城紬(平織)	—	本場結城紬技術保持会	S31. 4.24
史跡	結城廃寺跡附結城八幡瓦窯跡	大字上山川	結城市ほか	H14. 9.20

(2) 県指定文化財

1. 有形文化財の部

種別	名称	所在地	所有者(管理者)	指定年月日
絵画	絹本着色当麻曼荼羅	大字結城(西町)	宗教法人弘経寺	S32. 1.25
絵画	紙本着色襖絵	大字結城(西町)	宗教法人弘経寺	S32. 1.25
絵画	紙本着色武者肖像画	大字結城(立町)	宗教法人孝顕寺	S32. 1.25
絵画	紙本着色結城晴朝肖像画	大字結城(立町)	宗教法人孝顕寺	S32. 6.26
絵画	紙本着色結城政朝夫人肖像画	大字結城(立町)	宗教法人孝顕寺	S32. 6.26
彫刻	木造不動明王坐像	大字山川新宿	宗教法人大栄寺	S33. 3.12
彫刻	木造観音菩薩立像	大字結城(戸野町)	宗教法人大輪寺	H 7. 1.23
工芸品	払子	大字結城(鍛冶町)	宗教法人安穏寺	S32. 1.25
工芸品	数珠	大字結城(鍛冶町)	宗教法人安穏寺	S32. 1.25
工芸品	古鏡	—	個人所有	S32. 6.26
工芸品	百万塔	—	個人所有	S33. 3.12
工芸品	太刀(葵くずし紋)	—	個人所有	S38. 8.23
書跡	往生要集	大字結城(浦町)	宗教法人称名寺	S33. 3.12
古文書	健田須賀神社文書	大字結城(浦町)	宗教法人健田須賀神社	H 8. 1.25

2. 無形文化財の部

種別	名称	所在地	所有者(管理者)	指定年月日
無形文化財	結城紬(縮織)	—	(公財)重要無形文化財 結城紬技術保存会	S28.11.14
無形民俗文化財	上山川諏訪神社太々神楽	大字上山川	宗教法人諏訪神社	H17.11.25

3. 記念物の部

種別	名称	所在地	所有者(管理者)	指定年月日
史跡	水野越前守忠邦の墓	大字山川新宿	結城市	S33. 3.12
史跡	結城御朱印堀 (附. 地図2帖・証文1・由来帖1)	大字結城(西町)	宗教法人弘経寺	S33. 3.12
		大字結城(立町)	宗教法人孝顕寺	S33. 3.12
		大字結城(西の宮)	宗教法人光福寺	S33. 3.12
		—	個人所有	S33. 3.12

(3)市指定文化財

1. 有形文化財の部

種 別	名 称	所 在 地	所有者(管理者)	指定年月日
建造物	石幢	大字結城(塔の下)	宗教法人華蔵寺	S42. 2. 9
建造物	石幢	大字結城(白銀町)	宗教法人常光寺	S42. 2. 9
建造物	宝篋印塔	大字結城(宮の下)	宗教法人貴船神社	S43. 9.10
建造物	上山川諏訪神社本殿	大字上山川	宗教法人諏訪神社	S49.12.27
建造物	孝顕寺三門	大字結城(立町)	宗教法人孝顕寺	S52. 3. 4
建造物	称名寺御霊門	大字結城(浦町)	宗教法人称名寺	S52.12. 6
建造物	称名寺二条門	大字結城(浦町)	宗教法人称名寺	S52.12. 6
建造物	乗国寺四脚門	大字結城(小塙)	宗教法人乗国寺	S52.12. 6
建造物	乗国寺楼門	大字結城(小塙)	宗教法人乗国寺	S52.12. 6
建造物	諏訪神社本殿	大字北南茂呂	宗教法人諏訪神社	S54. 7.13
建造物	小森大桑神社本殿	大字小森	大桑神社(総代兼小森区長)	H 4. 3.31
建造物	中世五輪塔	大字上山川	宗教法人東持寺	H 7. 6.12
建造物	安穩寺山門	大字結城(鍛冶町)	宗教法人安穩寺	H21.11.30
絵画	紙本著色結城朝光肖像画	大字結城(浦町)	宗教法人称名寺	S38.10. 1
絵画	絹本著色復庵和尚頂相	大字結城(塔の下)	宗教法人華蔵寺	S48. 3.12
絵画	紙本著色不動明王像	大字結城(永横町)	宗教法人釈迦堂	S49. 4.26
絵画	源翁禅師頂相	大字結城(鍛冶町)	宗教法人安穩寺	S51. 4. 1
絵画	紙本山川綾戸城古図	—	個人所有	S52.12. 6
彫刻	銅造阿弥陀如来坐像	大字結城(白銀町)	宗教法人常光寺	S38.10. 1
彫刻	木造結城政勝像	大字結城(観音町)	宗教法人華蔵寺	S39. 9. 1
彫刻	木造大黒天像	大字結城(戸野町)	宗教法人大輪寺	S43. 9. 9
彫刻	貴船神社本殿彫刻	大字結城(宮の下)	宗教法人貴船神社	S43. 9. 9
彫刻	木造結城朝光像	大字結城(浦町)	宗教法人称名寺	S46. 9.11
彫刻	木造釈迦如来坐像	大字大木	宗教法人東光寺	S46. 9.11
彫刻	木造弁財天坐像	—	個人所有	S48. 3.12
彫刻	銅造虚空蔵菩薩坐像	大字結城(永横町)	宗教法人釈迦堂	S49. 4.26
彫刻	狛犬	大字結城(浦町)	宗教法人健田須賀神社	S52. 3. 4
彫刻	獅子頭	大字結城(浦町)	宗教法人健田須賀神社	S52. 3. 4
彫刻	木造毘沙門天立像	大字結城(西の宮)	宗教法人光福寺	S52. 3. 4
彫刻	木造阿弥陀如来立像	大字武井	宗教法人西勝寺	S53. 4.11
彫刻	木造阿弥陀如来半跏像	大字今宿	宗教法人長徳院	H16. 4.30
彫刻	木造普賢菩薩像	大字大木	宗教法人東光寺	H20.3.31
彫刻	木造文殊菩薩像	大字大木	宗教法人東光寺	H20.3.31
彫刻	木造宝冠釈迦如来坐像	大字結城(小塙)	宗教法人乗国寺	H29.7.1
彫刻	木造結城政勝坐像	大字結城(小塙)	宗教法人乗国寺	H29.7.1
工芸品	経篋	大字結城(戸野町)	宗教法人大輪寺	S43. 9. 9

つづき

種 別	名 称	所 在 地	所有者(管理者)	指定年月日
工芸品	石燈籠	大字結城(宮の下)	宗教法人貴船神社	S43. 9.10
工芸品	海獣葡萄鏡	大字結城	結城市	S48. 3.12
工芸品	鉄鍬	大字上山川	宗教法人諏訪神社	S49.12.27
工芸品	明治天皇御愛用品	—	個人所有	S51. 2. 5
工芸品	追分道標石燈籠	大字結城(木町)	宗教法人光福寺	S59. 2.20
工芸品	大町屋台	大字結城(大町)	大町町内会	H20.3.31
典籍	經典 (大日経 7・金剛頂経 3・蘇悉地経 3)	大字結城(戸野町)	宗教法人大輪寺	S43. 9. 9
古文書	赤荻家所蔵文書	—	個人所有	S48. 3. 12
古文書	将軍家政所下文	—	個人所有	S51. 2. 5
古文書	将軍足利義政感状他	—	個人所有	S52. 3. 4
古文書	鎌倉公方持氏感状他	—	個人所有	S52. 3. 4
古文書	古河公方成氏契状案	—	個人所有	S52. 3. 4
紙本	山川氏系図	大字上山川	宗教法人東持寺	H 7. 6.12
考古資料	板碑	大字上山川	宗教法人東持寺	S38.10. 1
考古資料	板碑	大字結城(塔の下)	宗教法人華蔵寺	S38.10. 1
考古資料	埴仏	大字結城	結城市	H16. 4.30
考古資料	塔心礎舍利孔石蓋	大字結城	結城市	H16. 4.30
考古資料	弘長二年銘板碑	大字結城	結城市	H29.7.1

2. 無形文化財の部

種 別	名 称	所 在 地	所有者(管理者)	指定年月日
無形民俗文化財	結城ぎおんばやし(田間)	大字田間	田間大杉囃子保存会	S42. 4.24
無形民俗文化財	結城ぎおんばやし(大木)	大字大木	大木おはやし保存会	S42. 9.20
無形民俗文化財	結城ぎおんばやし(小森)	大字小森	小森囃子連	S42. 9.20
無形民俗文化財	結城ぎおんばやし(本田・寺内)	大字小田林 字本田・寺内	結城市小田林 本田寺内お囃子会	S42. 9.20
無形民俗文化財	結城ぎおんばやし(古新田・黒田)	大字小田林 字古新田・黒田	古新田黒田おはやし保存会	S42. 9.20

3. 記念物の部

種 別	名 称	所 在 地	所有者(管理者)	指定年月日
史跡	結城朝光の墓	大字結城(浦町)	宗教法人称名寺	S38.10.1
史跡	慈眼院結城家御廟	大字結城(小埜)	宗教法人乗国寺	S38.10.1
史跡	保戸塚	—	個人所有	S38.10.1
史跡	林八幡塚	—	個人所有	S38.10.1
史跡	林八幡塚陪塚	—	個人所有	S38.10.1
史跡	備中塚	大字上山川	宗教法人慈眼寺	S38.10.1
史跡	古山八幡塚	大字上山川	結城市	S38.10.1
史跡	愛宕山塚	大字上山川	南宿愛宕神社総代	S38.10.1
史跡	浅間塚	大字結城(松木合)	浅間神社	S38.10.1
史跡	地神塚	—	個人所有	S38.10.1
史跡	山神塚	—	個人所有	S38.10.1
史跡	中世武家屋敷跡	大字上山川	宗教法人東持寺	S39.9.1
史跡	玉日姫の墓	大字結城(玉岡町)	宗教法人称名寺	S39.9.1
史跡	結城城跡	大字結城(本町)	結城市ほか	S39.9.1
史跡	砂岡雁宕の墓	大字結城(西町)	宗教法人弘経寺	S39.9.1
史跡	源翁和尚の墓	大字結城(玉岡町)	宗教法人安穩寺	S39.9.1
史跡	仙太郎稻荷塚	大字結城(曾我殿台)	宗教法人華蔵寺	S39.9.1
史跡	庚申塚	—	個人所有	S39.9.1
史跡	稻荷塚	—	個人所有	S39.9.1
史跡	山川綾戸城	大字山川新宿	宗教法人結城寺	S42.2.9
史跡	和尚塚	大字結城(公達)	宗教法人華蔵寺	S42.2.9
史跡	健田神社旧跡	大字結城(見晴町)	宗教法人健田須賀神社	S46.9.11
史跡	増田遷晃文人の碑	大字結城(永横町)	宗教法人釈迦堂	S52.3.4
史跡	早見晋我の墓	大字結城(石町)	宗教法人妙国寺	S52.3.4
史跡	山川家歴代霊廟	大字今宿	宗教法人長徳院	S52.12.6
史跡	山川水野家墓所	大字山川新宿	結城市	H25.1.28
天然記念物	大桑神社の櫓	大字小森	大桑神社(総代兼小森区長)	S51.2.5

(4) 国登録有形文化財

名 称	所 在 地	指定年月日
結城酒造株式会社安政蔵	大字結城(西町)	H12. 4.28
結城酒造株式会社新蔵	大字結城(西町)	H12. 4.28
結城酒造株式会社レンガ煙突	大字結城(西町)	H12. 4.28
奥順見世蔵	大字結城(大町)	H17. 2. 9
奥順店舗	大字結城(大町)	H17. 2. 9
奥順離れ	大字結城(大町)	H17. 2. 9
奥順土蔵	大字結城(大町)	H17. 2. 9
結真紬見世蔵	大字結城(大町)	H17. 2. 9
結真紬主屋	大字結城(大町)	H17. 2. 9
小西見世蔵	大字結城(浦町)	H17. 2. 9
赤荻本店見世蔵	大字結城(浦町)	H17. 2. 9
秋葉糝味噌醸造見世蔵	大字結城(浦町)	H17. 2. 9
鈴木紡績見世蔵	大字結城(西の宮)	H17. 2. 9
鈴木紡績主屋	大字結城(西の宮)	H17. 2. 9
中澤商店見世蔵及び主屋	大字結城(石町)	H17. 2. 9
旧黒川米穀店店舗	大字結城(西の宮)	H18.10.18
キヌヤ薬舗	大字結城(大町)	H18.10.18
奥順壺の蔵	大字結城(大町)	H18.10.18
小倉商店店舗兼主屋	大字結城(浦町)	H20. 3. 7
奥庄店舗兼主屋	大字結城(大町)	H21. 1. 8
保坂家住宅主屋	大字結城(浦町)	H23. 7.25
保坂家住宅土蔵	大字結城(浦町)	H23. 7.25
武勇見世蔵	大字結城(浦町)	H23. 7.25
武勇脇蔵	大字結城(浦町)	H23. 7. 25
武勇製品蔵	大字結城(浦町)	H23. 7. 25
武勇仕込蔵	大字結城(浦町)	H23. 7. 25
武勇旧釜蔵	大字結城(浦町)	H23. 7. 25
武勇煙突	大字結城(浦町)	H23. 7. 25
鈴木新平商店見世蔵	大字結城(浦町)	H26.12.19
鈴木新平商店文庫蔵	大字結城(浦町)	H26.12.19
鈴木新平商店座敷棟	大字結城(浦町)	H26.12.19

資料:生涯学習課

行 財 政

122 歴代市長

代	市長名	就任年月日	退任年月日	代	市長名	就任年月日	退任年月日
1	木村 正義	S29. 3.15	S30. 1.13	6	荒井 秀吉	S62. 2. 6	H 9. 3.11
2	小篠 雄二郎	S30. 2. 6	S34. 2. 5	7	平塚 明	H 9. 4.27	H15. 7.11
3	沼田 禎二郎	S34. 2. 6	S46. 2. 5	8	小西 栄造	H15. 8.24	H23. 8.23
4	大木 庫	S46. 2. 6	S54. 2. 5	9	前場 文夫	H23. 8.24	R1.8.23
5	奥澤 順一	S54. 2. 6	S62. 2. 5	10	小林 栄	R1.8.24	現在

資料:総務課

123 歴代副市長

代	副市長名	就任年月日	退任年月日	代	副市長名	就任年月日	退任年月日
1	浅野 演	S29. 3.15	S30. 3.15	9	野澤 稔	H11. 4. 1	H17. 3.31
		S31. 3.26	S32.12.31	10	渡辺 洋子	H17. 6.10	H18. 3.31
2	関根 隆一郎	S32. 3.25	S34. 7. 2	11	嶋田 一郎	H18. 4. 1	H20. 3.31
3	渡辺 仲治	S34. 7. 1	S43. 7.15	12	飯島 圭介	H20. 4. 1	H23. 8.19
4	杉田 祐良	S43. 8. 1	S47. 7.31	13	北 畠 守	H23.10.11	H25. 7.28
5	柴 善雄	S47.10. 1	S54. 1. 4	14	石浜 均	H25.11. 1	H28. 3.31
6	河口 文男	S54. 7. 1	S62. 2. 4	15	河田 良一	H28. 4. 1	R1.8.22
7	渡部 角之助	S62. 4. 1	H 3. 3.31	16	杉山 順彦	R2. 4. 1	現在
8	大友 國安	H 3. 4. 1	H11. 3.31				

注)平成18年度以前は副市長は助役

資料:総務課

124 市職員数

各年4月1日現在(単位:人)

年	総数	市長部局	教育委員会	議会事務局	公営企業体	農事務委員会	監査委員	職当市 員た 一り 人の 数
平成25年	372	311	37	5	11	5	3	142.8
26年	372	312	36	5	11	5	3	142.8
27年	371	311	36	5	11	5	3	142.0
28年	372	313	35	5	11	5	3	141.3
29年	371	313	34	5	11	5	3	141.6
30年	366	307	35	5	11	5	3	143.1
31年	373	310	39	5	11	5	3	139.1
令和2年	372	305	31	5	22	6	3	138.7

資料:総務課

125 年度別一般会計歳入決算

(単位:千円)

科 目	平成 26年度	27年度	28年度	29年度	30年度	令和 元年度
歳入合計	17,874,286	18,528,595	17,768,624	17,926,623	17,582,907	20,597,480
市 税	6,843,055	6,605,319	6,714,226	6,959,022	7,026,936	7,083,371
地方譲与税	200,383	209,281	207,004	204,873	209,111	209,115
利子割交付金	10,019	8,838	5,001	9,172	9,514	4,655
配当割交付金	40,196	33,342	19,692	27,762	21,764	25,996
株式等譲渡所得割交付金	23,893	32,482	11,529	27,502	18,821	15,860
地方消費税交付金	568,370	895,442	801,245	850,645	917,854	887,464
自動車取得税交付金	22,616	38,108	38,218	55,741	57,258	29,858
環境性能割給付金	9,176
地方特例交付金	32,846	33,992	36,410	39,327	43,182	115,325
地方交付税	2,791,425	2,857,471	2,783,130	2,687,413	2,511,503	2,461,368
交通安全対策特別交付金	6,151	6,583	6,596	6,323	5,374	4,792
分担金及び負担金	293,555	297,205	288,361	282,925	280,437	192,175
使用料及び手数料	117,643	124,016	121,267	115,534	114,881	112,278
国庫支出金	2,237,814	2,611,691	2,541,686	2,463,812	2,441,751	2,661,021
県 支 出 金	1,188,142	1,474,216	1,133,506	1,223,639	1,117,965	1,224,870
財 産 収 入	73,964	72,878	15,641	8,580	13,414	56,904
寄 附 金	3,875	2,117	29,694	19,553	12,907	19,001
繰 入 金	71,400	254,702	124,600	445,600	7,700	1,261,485
繰 越 金	1,388,404	924,013	940,873	636,356	1,005,583	931,202
諸 収 入	509,513	494,199	530,545	458,044	374,752	367,664
市 債	1,449,500	1,552,700	1,419,400	1,404,800	1,392,200	2,923,900
ゴルフ場利用税交付金	1,522
市民一人当たり歳入決算額(円)	338,336	352,268	337,819	341,031	337,607	397,673

資料:財政課

126 年度別特別会計歳入決算

(単位:千円)

区 分	平成 26年度	27年度	28年度	29年度	30年度	令和 元年度
国民健康保険	6,386,830	7,373,339	7,298,712	6,978,299	5,827,737	5,335,856
後期高齢者医療	437,284	443,613	464,017	517,874	539,126	570,088
介護保険(介護保険事業勘定)	3,204,763	3,401,124	3,472,063	3,625,071	3,568,617	3,649,600
介護保険(介護サービス事業勘定)	20,732	22,245	25,859	25,289	21,814	21,210
公共用地先行取得事業	13,493	13,324	13,155	12,987	6,430	—
結城南部第二土地区画整理事業	216,668	176,716	208,447	197,562	147,683	155,624
結城南部第三土地区画整理事業	172,899	128,141	124,899	107,973	90,201	79,613
結城南部第四土地区画整理事業	142,619	128,917	122,177	89,984	56,936	—
公共下水道事業	1,404,340	1,416,839	1,435,021	1,435,434	1,352,748	1,411,903
農業集落排水事業	116,352	126,146	267,793	124,923	115,130	119,802
住宅資金等貸付事業	4,185	4,062	3,422	4,460	3,189	2,589

資料:財政課

127 年度別企業会計歳入決算

(単位:千円)

区 分	平成 26 年度	27 年度	28 年度	29 年度	30 年度	令和元年度
水道事業	1,399,495	1,406,982	1,531,132	1,478,998	1,561,442	1,504,953
収益的収入	1,202,009	1,212,546	1,235,269	1,223,282	1,220,871	1,236,748
資本的収入	197,486	194,436	295,863	255,716	340,571	268,205

資料:水道課

128 年度別一般会計歳出決算

(単位:千円)

科 目	平成 26 年度	27 年度	28 年度	29 年度	30 年度	令和元年度
歳 出 合 計	17,037,664	17,587,722	17,132,268	16,921,040	16,651,705	19,818,952
議 会 費	195,137	202,603	188,839	189,961	186,202	184,110
総 務 費	2,230,879	1,797,343	1,823,745	1,916,452	2,243,639	5,031,473
民 生 費	5,974,131	6,563,266	6,419,083	6,514,105	6,406,340	6,554,516
衛 生 費	1,236,016	1,231,434	1,172,645	1,156,050	1,054,684	1,034,487
労 働 費	1,822	2,613	611	923	848	1,390
農 林 水 産 業 費	652,435	647,283	513,602	564,730	468,966	492,929
商 工 費	232,137	310,589	296,914	247,153	243,396	242,249
土 木 費	1,841,657	2,197,255	2,242,759	2,082,467	1,927,956	1,693,867
消 防 費	929,084	866,978	895,280	703,442	710,165	716,495
教 育 費	1,850,639	2,212,739	1,936,945	2,084,743	2,032,687	2,499,495
災 害 復 旧 費	-	43,651	-	-	-	22,629
公 債 費	1,893,727	1,511,968	1,641,845	1,461,014	1,376,822	1,345,312
諸 支 出 費	-	-	-	-	-	-
予 備 費	-	-	-	-	-	-
市民一人当たり歳出決算額(円)	322,500	334,380	325,721	321,901	319,727	382,642

資料:財政課

129 年度別特別会計歳出決算

(単位:千円)

区 分	平成 26 年度	27 年度	28 年度	29 年度	30 年度	令和元年度
国民健康保険	6,172,774	7,098,693	7,041,662	6,796,127	5,779,931	5,324,509
後期高齢者医療	436,627	442,651	451,627	516,885	537,996	568,742
介護保険(介護保険事業勘定)	3,204,763	3,301,050	3,300,415	3,487,678	3,378,497	3,474,803
介護保険(介護サービス事業勘定)	18,185	19,032	21,604	21,683	21,138	21,210
公共用地先行取得事業	13,493	13,324	13,155	12,987	6,430	-
結城南部第二土地区画整理事業	216,168	176,216	187,606	172,247	130,884	115,541
結城南部第三土地区画整理事業	170,628	127,641	86,739	98,872	81,701	79,113
結城南部第四土地区画整理事業	139,436	128,417	121,677	66,605	56,936	-
公共下水道事業	1,403,340	1,413,351	1,434,021	1,434,434	1,351,542	1,411,887
農業集落排水事業	116,351	126,145	267,792	124,922	115,129	119,801
住宅資金等貸付事業	4,184	4,061	3,421	2,237	1,802	1,335

資料:財政課

130 年度別企業会計歳出決算

(単位:千円)

区 分	平成26年度	27年度	28年度	29年度	30年度	令和元年度
水道事業	1,682,694	1,647,351	1,826,478	1,773,677	1,814,342	1,715,411
収益的支出	1,143,593	1,121,647	1,115,469	1,118,570	1,125,141	1,096,311
資本的支出	539,101	525,704	711,009	655,107	689,201	619,100

資料:水道課

131 市税の収入状況

(単位:千円, %)

税 目	平成29年度		平成30年度		令和元年度	
	収入済額	構成比	収入済額	構成比	収入済額	構成比
市 税 総 額	6,959,022	99.02	7,026,936	100.00	7,083,371	100.00
市 民 税	3,211,416	45.7	3,318,327	47.22	3,276,605	46.26
個人市民税	2,524,441	35.93	2,585,671	36.80	2,608,255	36.82
現年課税分	2,495,903	35.52	2,553,739	36.34	2,577,177	36.38
滞納繰越分	28,538	0.41	31,932	0.46	31,078	0.44
法人市民税	686,975	9.78	732,656	10.42	668,350	9.44
現年課税分	685,492	9.76	731,628	10.41	666,852	9.41
滞納繰越分	1,483	0.02	1,028	0.01	1,498	0.02
固定資産税	2,861,491	40.72	2,828,716	40.26	2,909,501	41.08
純固定資産税	2,856,441	40.65	2,823,738	40.19	2,904,531	41.00
現年課税分	2,822,886	40.17	2,793,384	39.76	2,873,077	40.56
滞納繰越分	33,555	0.48	30,354	0.43	31,454	0.44
交付金・納付金	5,050	0.07	4,978	0.07	4,970	0.07
軽自動車税	136,301	1.93	142,448	2.03	148,127	2.09
現年課税分	133,886	1.91	139,789	1.99	144,719	2.04
滞納繰越分	2,415	0.03	2,659	0.04	2,225	0.03
環境性能割	-	-	-	-	1,183	0.02
市たばこ税	400,530	5.70	391,576	5.57	395,570	5.58
現年課税分	400,530	5.70	391,576	5.57	395,570	5.58
滞納繰越分	-	-	-	-	-	-
都市計画税	349,284	4.97	345,869	4.92	353,568	4.99
現年課税分	345,331	4.91	342,179	4.87	349,720	4.94
滞納繰越分	3,953	0.06	3,690	0.05	3,848	0.05

資料:財政課

令和元年度市税内訳

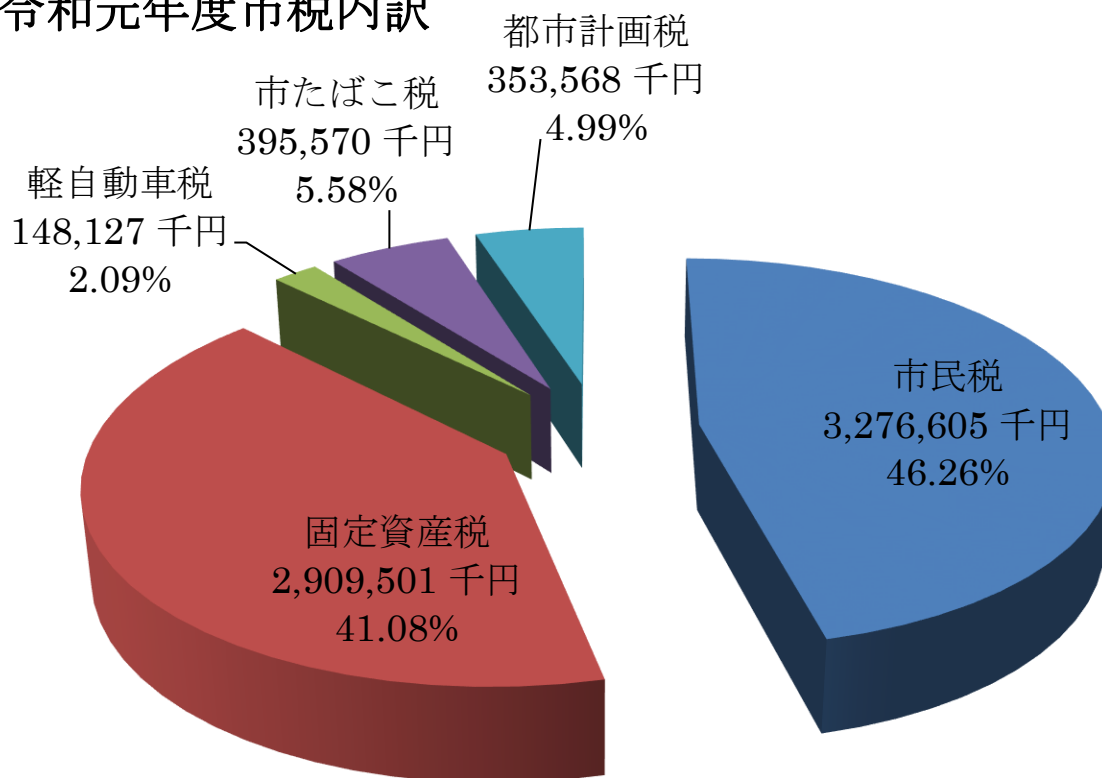

132 公有財産

(単位: m²)

種 別	平成28年度		29年度		30年度		令和元年度		
	土地	建物	土地	建物	土地	建物	土地	建物	
総 数	1,363,340	170,874	1,397,007	171,657	1,410,795	171,670	1,416,977	171,599	
計	1,311,820	170,677	1,345,487	171,460	1,359,324	171,473	1,355,783	171,402	
本 庁 舎	12,873	5,621	12,873	5,340	12,873	5,340	12,873	5,340	
行政機関	消防施設	5,742	1,358	5,742	1,358	5,742	1,359	5,742	1,358
	その他の施設	191,837	16,976	213,243	16,976	216,113	16,976	206,821	16,976
	学 校	402,905	81,662	402,905	81,971	402,905	81,971	402,905	82,026
	公 園	376,678	7,785	376,678	7,785	376,678	7,797	376,989	7,797
公共用財産	公 営 住 宅	64,768	18,859	64,768	18,859	64,768	18,859	64,768	18,734
	公 園	376,678	7,785	376,678	7,785	376,678	7,797	376,989	7,797
	その他の施設	257,017	38,416	269,278	39,171	280,245	39,171	285,685	39,171
普通財産	計	51,520	197	51,520	197	51,471	197	61,194	197
警 察 施 設	-	-	-	-	-	-	-	-	-
そ の 他	51,520	197	51,520	197	51,471	197	61,194	197	

資料: 契約管財課

133 財政状況の推移(普通会計)

区 分	平成 25年度	26年度	27年度	28年度	29年度	30年度	令和 元年度
財政力指数	0.691	0.695	0.705	0.703	0.707	0.718	0.732
実質収支比率 (%)	12.6	8.3	8.6	5.9	9.3	7.7	6.9
経常収支比率 (%)	92.5	93.6	94.1	93.9	93.0	91.1	92.8
経常一般財源等比率 (%)	90.8	93.6	94.2	94.5	96.7	95.9	96.0
標準財政規模 (千円)	10,611,350	10,479,794	10,599,217	10,514,736	10,536,553	10,586,452	10,568,618
経常一般財源 (千円)	9,639,941	9,809,469	9,986,056	10,008,916	10,195,330	9,909,846	9,953,106
実質単年度収支 (千円)	372,414	△238,710	3,840	△292,086	△20,022	134,785	13,186
公債費 (千円)	1,932,579	1,893,725	1,841,906	1,871,697	1,740,455	1,591,989	1,488,476
地方債現在高 (千円)	15,616,489	15,417,702	15,330,068	15,032,777	14,829,918	14,728,476	16,246,990

資料: 財政課

注) 普通会計・・・地方財政の統計上, 全国統一的に使われる会計のことで, 結城市では一般会計及び公共用地先行取得事業特別会計・住宅資金等貸付事業特別会計の全部, 結城南部土地区画整理事業(第1～4)の一部を合算し, 会計間の繰入, 繰出金の重複額を控除したものの。

134 健全化判断比率

(単位: %)

区 分	平成 27 年度	28 年度	29 年度	30 年度	令和元年度
実 質 赤 字 比 率	… (13.24)	… (13.25)	… (13.25)	… (13.24)	… (13.24)
連 結 実 質 赤 字 比 率	… (18.24)	… (18.25)	… (18.25)	… (18.24)	… (18.24)
実 質 公 債 費 比 率	10.8 (25.0)	10.5 (25.0)	10.1 (25.0)	9.2 (25.0)	8.3 (25.0)
将 来 負 担 比 率	37.2 (350.0)	27.5 (350.0)	27.5 (350.0)	19.2 (350.0)	42.4 (350.0)

資料: 財政課

注) 1 括弧内は早期健全化基準

2 健全化判断比率・・・実質赤字比率, 連結実質赤字比率, 実質公債比率, 将来負担比率の4つの財政指標の総称で, 地方公共団体は, この比率のいずれかが一定基準以上となった場合には, 財政健全化計画又は財政再生計画を策定し, 財政の健全化を図らなければならないとされている。

135 結城市行政機構図

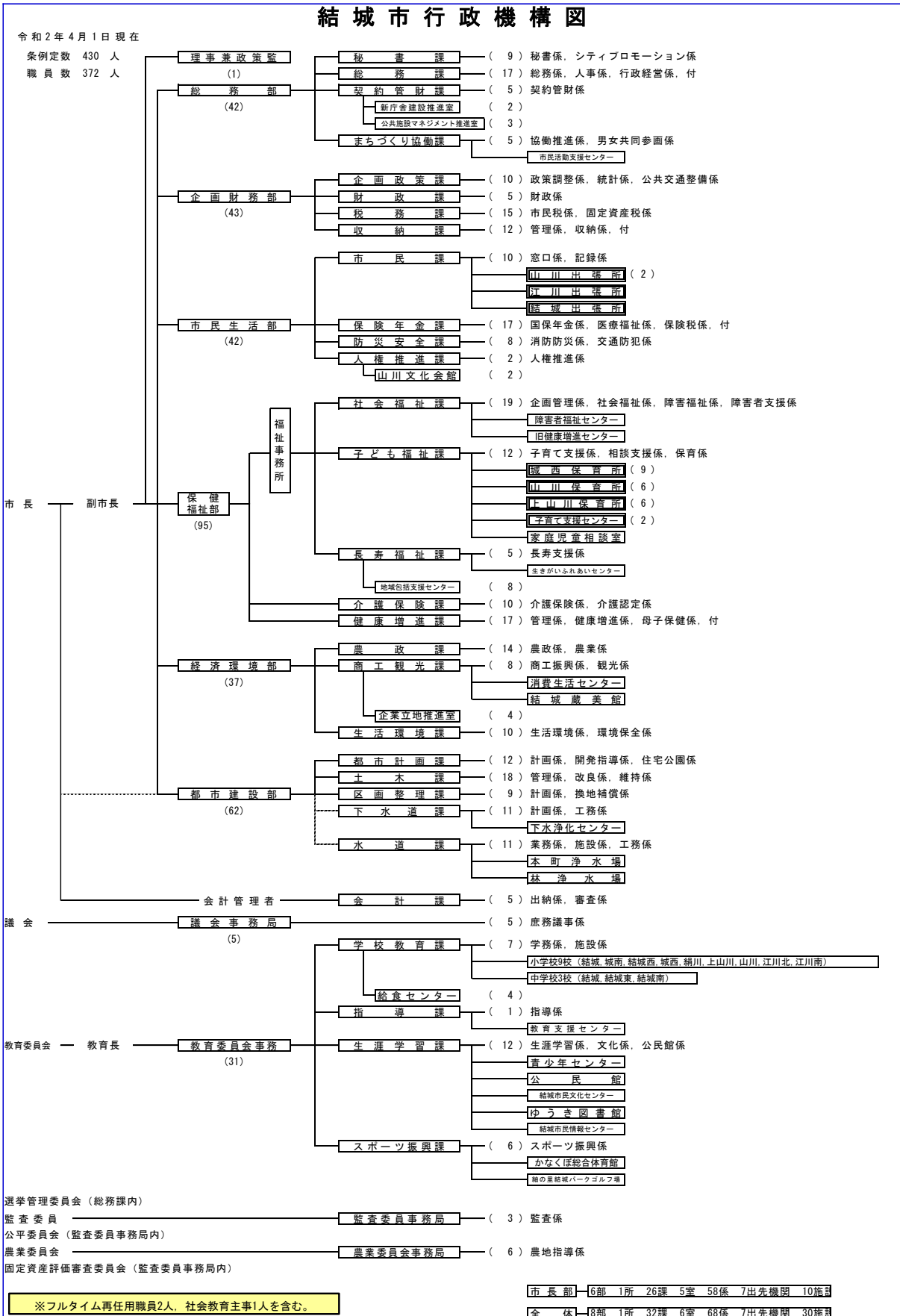

選挙・議会

136 投票区別選挙人名簿登録者数

令和2年4月1日現在

投票区	投票所	計	男	女	町名
	合計	42,009	20,924	21,085	
1	結城市民情報センター	2,721	1,338	1,383	陣屋町, 塔の下, 番匠町, 永横町, 浦町, 木町, 大町, 西町, 戸張町, 大切町, 白銀町(駅北), 国府町, 国府町1丁目, 立町, 肝入町
2	結城小学校	3,462	1,669	1,793	戸の町, 曾我殿台, 石町, 御朱印町, 鍛冶町, 神明町, 四季の杜, 紺屋町, 本町, 西の宮, 玉岡町
4	結城第二高等学校	4,331	2,154	2,177	下り松, 下り松三丁目, 下り松四丁目, 下り松六丁目, 見晴一丁目, 見晴町, 観音町, 白銀町(駅南), 辻堂
5	職業訓練校	1,220	625	595	字大谷瀬, 大谷瀬町, 鉄砲宿, 人手町, 上小埜, 下小埜, 宮の下
6	城南小学校	4,793	2,446	2,347	新福寺, 城南町一丁目, 城南町二丁目, 中央町一丁目・二丁目, 新福寺一丁目・二丁目・三丁目・四丁目・五丁目・六丁目, 城の内, 繁昌塚
7	結城西小学校	2,830	1,428	1,402	大橋町, 川木谷, 川木谷一丁目・二丁目, 五助, 富士見町, 富士見町三丁目・四丁目, みどり町一丁目・二丁目
8	結城中学校	2,397	1,182	1,215	立の山東, 立の山西, 立の山南, 立の山北, 上海道, 上の宮, 古新田, 寺内, 本田, 逆井
9	玉岡堯舜認定こども園	3,825	1,896	1,929	四ツ京, 栄町, 松木合, 富士見ニュータウン
10	城西小学校	3,235	1,601	1,634	公達, 猿内, 黒田, 作の谷, アピタス城西, 仁軒地, 仁軒地西, 下の宮, 仁軒地西, 下の宮, 善長寺, 片蓋
11	絹川地区多目的集会施設	1,453	726	727	小森, 宮崎, 慶福, 久保田, 中, 泉
12	結城特別支援学校	1,698	811	887	林, 鹿窪
13	上山川小学校	1,370	690	680	我里内, 河岸, 追立, 馬場, 南宿, 前法内, 芝崎, 平間, 先城谷, 原
14	上山川就業改善センター	1,041	528	513	西坪, 矢畑, 北坪, 芝良前, 中坪, 東坪, 古山, 瓦塚, 皿窪
15	山川新宿中央集会所	1,033	532	501	山川新宿, 新宿新田, 善右工門新田
16	山川文化会館	793	402	391	粕礼, 今宿
17	山川小学校	1,146	571	575	今宿(今泉), 古宿新田, 山王, 芳賀崎, 浜野辺, 水海道
18	江川北小学校	1,357	664	693	上成, 田間上, 田間中, 田間下, 新田間町, 武井上
19	江川地区多目的集会施設	1,015	507	508	武井下, 武井南, 大戦防, 江川新宿, 江川大町西, 江川大町東
20	江川南小学校	1,501	748	753	北茂呂, 南茂呂, 七五三場, 東茂呂, 一ツ木, 前新田, 蓮縄田, 出山
21	大木東公民館	788	406	382	大木西, 大木東, 大木北, 鷺の谷

資料: 総務課

137 衆議院議員選挙(小選挙区)投票状況

(単位:人,%)

執行年月日	有権者数			投票者数			投票率		
	総数	男	女	総数	男	女	総数	男	女
平成24.12.16	42,510	21,033	21,477	25,254	12,640	12,614	59.41	60.10	58.73
26.12.14	42,258	20,921	21,337	23,935	11,961	11,974	56.64	57.17	56.12
29.10.22	42,589	21,194	21,395	21,822	10,906	10,916	51.24	51.46	51.02

資料:総務課

138 衆議院議員選挙(比例区)投票状況

(単位:人,%)

執行年月日	有権者数			投票者数			投票率		
	総数	男	女	総数	男	女	総数	男	女
平成24.12.16	42,510	21,033	21,477	25,247	12,639	12,608	59.39	60.09	58.70
26.12.14	42,258	20,921	21,337	23,921	11,954	11,967	56.61	57.14	56.09
29.10.22	42,589	21,194	21,395	21,815	10,906	10,909	51.22	51.46	50.99

資料:総務課

139 最高裁判所裁判官国民審査投票状況

(単位:人,%)

執行年月日	有権者数			投票者数			投票率		
	総数	男	女	総数	男	女	総数	男	女
平成24.12.16	42,478	21,021	21,457	24,832	12,439	12,393	58.46	59.17	57.76
26.12.14	42,233	20,913	21,320	23,610	11,810	11,800	55.90	56.47	55.35
29.10.22	42,564	21,187	21,377	21,735	10,870	10,865	51.06	51.31	50.83

資料:総務課

140 参議院議員選挙(選挙区)投票状況

(単位:人,%)

執行年月日	有権者数			投票者数			投票率		
	総数	男	女	総数	男	女	総数	男	女
平成 22. 7.11	42,959	21,284	21,675	22,275	11,203	11,072	51.85	52.64	51.08
25. 7.21	42,424	21,008	21,416	19,150	9,734	9,416	45.14	46.33	43.97
28. 7.10	42,821	21,269	21,552	20,020	10,089	9,931	46.75	47.44	46.08
令和元.7.21	42,091	20,957	21,134	17,060	8,651	8,409	40.53	41.28	39.79

資料:総務課

141 参議院議員選挙(比例区)投票状況

(単位:人,%)

執行年月日	有権者数			投票者数			投票率		
	総数	男	女	総数	男	女	総数	男	女
平成 22. 7.11	42,959	21,284	21,675	22,266	11,201	11,065	51.83	52.63	51.05
25. 7.21	42,424	21,008	21,416	19,154	9,737	9,417	45.15	46.35	43.97
28. 7.10	42,821	21,269	21,552	20,015	10,089	9,926	46.74	47.44	46.06
令和元.7.21	42,091	20,957	21,134	17,060	8,651	8,409	40.53	41.28	39.79

資料:総務課

142 茨城県知事選挙投票状況

(単位:人, %)

執行年月日	有権者数			投票者数			投票率		
	総数	男	女	総数	男	女	総数	男	女
平成21. 8.30	42,647	21,148	21,499	29,394	14,627	14,767	68.92	69.16	68.69
25. 9. 8	42,096	20,830	21,266	11,409	5,701	5,708	27.10	27.37	26.84
29. 8.27	42,272	21,013	21,259	16,298	8,148	8,150	38.56	38.78	38.34

資料:総務課

143 県議会議員選挙投票状況

(単位:人, %)

執行年月日	有権者数			投票者数			投票率		
	総数	男	女	総数	男	女	総数	男	女
平成18.12.10	42,659	21,215	21,444	23,222	11,333	11,889	54.44	53.42	55.44
22.12.12	42,954	21,319	21,635		無投票			無投票	
26.12.14	41,951	20,768	21,183	23,836	11,913	11,923	56.82	57.36	56.29
30.12.9	42,693	21,226	21,467		無投票			無投票	

資料:総務課

144 市長選挙投票状況

(単位:人, %)

執行年月日	有権者数			投票者数			投票率		
	総数	男	女	総数	男	女	総数	男	女
平成19.7.29	42,550	21,117	21,433	27,787	13,646	14,141	65.30	64.62	65.98
23. 8. 7	42,427	21,012	21,415	21,727	10,532	11,195	51.21	50.12	52.28
27. 8. 9	41,810	20,722	21,088	19,479	9,528	9,951	46.59	45.98	47.19
令和元.8. 4	41,738	20,777	20,961	20,806	10,271	10,535	49.85	49.43	50.26

資料:総務課

145 市議会議員選挙投票状況

(単位:人, %)

執行年月日	有権者数			投票者数			投票率		
	総数	男	女	総数	男	女	総数	男	女
平成19. 4.22	42,409	21,044	21,365		無投票			無投票	
23. 4.24	42,345	20,984	21,361	24,458	11,913	12,545	57.76	56.77	58.73
27. 4.26	41,662	20,619	21,043	23,362	11,291	12,071	56.08	54.76	57.36
31.4.21	42,253	21,058	21,195		無投票			無投票	

資料:総務課

146 歴代議長

代	氏名	就任年月日	退任年月日	代	氏名	就任年月日	退任年月日
1	斉藤市太郎	S29. 3.29	S30. 1.21	21	大木真一	S62. 5.14	S63. 6.20
2	稲葉俊雄	S30. 5.12	S34. 4.29	22	落合勝雄	S63. 6.20	H 1. 6.22
3	斉藤市太郎	S34. 5.22	S36. 6.29	23	古島道三郎	H 1. 6.22	H 2. 6.21
4	栃木安三郎	S36. 7. 3	S38. 1. 9	24	宮田清八	H 2. 6.21	H 3. 4.29
5	奥澤庄平	S38. 5.15	S42. 4.29	25	宮田清八	H 3. 5.13	H 4. 6.19
6	平塚市郎	S42. 5.18	S44. 6.25	26	大木真一	H 4. 6.19	H 5. 6.22
7	諸儀平	S44. 6.25	S46. 4.29	27	古島道三郎	H 5. 6.22	H 7. 4.29
8	河野吉郎	S46. 5.22	S48. 6.23	28	植木勇	H 7. 5.15	H 9. 4.20
9	諸儀平	S48. 6.23	S49. 6.15	29	古島道三郎	H 9. 5.14	H10. 6.19
10	山田安太郎	S49. 6.15	S50. 4.29	30	長瀬勝男	H10. 6.19	H11. 4.29
11	小谷野義三	S50. 5.13	S51. 6.28	31	高橋一雄	H11. 5.19	H12. 8.11
12	北島要吉	S51. 6.28	S52. 6.27	32	前場文夫	H12. 8.11	H15. 4.29
13	小倉俊作	S52. 6.27	S53. 6.26	33	染田裕紀	H15. 5.20	H17. 6.21
14	萩原幸水	S53. 6.26	S54. 4.29	34	古山智一	H17. 6.21	H19. 4.29
15	長瀬春造	S54. 5.14	S55. 6.16	35	鈴木義雄	H19. 5.16	H21. 6.22
16	本多新次郎	S55. 6.16	S56. 9.22	36	孝井恒一	H21. 6.22	H23. 4.29
17	孝井政雄	S56. 9.22	S57. 6.21	37	須藤一夫	H23. 5.18	H25. 6.18
18	古山林平	S57. 6.21	S58. 4.29	38	船橋清	H25. 6.18	H27. 4.29
19	古山林平	S58. 5.12	S60. 6.18	39	中田松雄	H27. 5.14	H29. 6.20
20	長本里蔵	S60. 6.18	S62. 4.29	40	秋元昇	H29. 6.20	H31.4.29
				41	大木作次	R1.5.16	

資料: 議会事務局

147 歴代副議長

代	氏名	就任年月日	退任年月日	代	氏名	就任年月日	退任年月日
1	北村常蔵	S29. 3.29	S30. 4.29	21	山中栄治	S54. 5.14	S55. 6.16
2	岡田隆一	S30. 5.12	S31. 9.25	22	長本里蔵	S55. 6.16	S56. 6.19
3	深谷信一	S31. 9.25	S33. 1.28	23	石島清司	S56. 6.19	S57. 6.22
4	栃木安三郎	S33. 1.28	S34. 4.29	24	落合勝雄	S57. 6.22	S58. 4.29
5	奥澤庄平	S34. 5.22	S35. 6.11	25	山中啓照	S58. 5.12	S59. 6.15
6	奥澤庄平	S35. 6.11	S36. 7. 3	26	宮田清八	S59. 6.15	S60. 6.18
7	山中剛三	S36. 7. 3	S38. 4.29	27	木村邦雄	S60. 6.18	S62. 4.29
8	永井酉次	S38. 5.15	S40. 4.18	28	大出道夫	S62. 5.14	S63. 6.20
9	平塚市郎	S40. 6.18	S42. 4.29	29	北條宏	S63. 6.20	H 1. 6.22
10	古山保次郎	S42. 5.18	S44. 6.25	30	川村清六	H 1. 6.22	H 2. 6.21
11	本多新次郎	S44. 6.25	S45. 6.12	31	植木勇	H 2. 6.21	H 3. 4.29
12	長瀬春造	S45. 6.12	S46. 4.29	32	臼井平八郎	H 3. 5.13	H 4. 6.19
13	斉藤憲治郎	S46. 5.22	S47. 8.20	33	柴敬	H 4. 6.19	H 5. 6.23
14	木村時	S47. 8.21	S48. 5.22	34	平塚明	H 5. 6.23	H 6. 6.21
15	奥村浅吉	S48. 5.22	S49. 6.15	35	増田俊子	H 6. 6.21	H 7. 4.29
16	小谷野義三	S49. 6.15	S50. 4.29	36	前場文夫	H 7. 5.15	H 9. 4.18
17	北島要吉	S50. 5.13	S51. 6.28	37	高橋一雄	H 9. 5.14	H10. 6.19
18	孝井政雄	S51. 6.28	S52. 6.27	38	孝井恒一	H10. 6.19	H11. 4.29
19	萩原幸水	S52. 6.27	S53. 6.26	39	桜井浩一郎	H11. 5.19	H12. 6.19
20	古山林平	S53. 6.26	S54. 4.29	40	染田裕紀	H12. 6.19	H13. 6.19

(つづき)

代	氏名	就任年月日	退任年月日	代	氏名	就任年月日	退任年月日
41	関好一	H13. 6.19	H15. 4.29	51	大木作次	H26. 6.18	H27. 4.29
42	鈴木義雄	H15. 5.20	H17. 6.21	52	秋元昇	H27. 5.14	H28. 6.24
43	篠崎洋介	H17. 6.21	H18. 6.20	53	早瀬悦弘	H28. 6.24	H29. 6.20
44	船橋清	H18. 6.20	H19. 4.29	54	稲葉里子	H29. 6.20	H30. 6.19
45	塚原林吉	H19. 5.16	H20. 6.23	55	黒川充夫	H30. 6.19	H31.4.29
46	須藤一夫	H20. 6.23	H21. 6.22	56	佐藤仁	R1. 5.16	
47	鈴木孝一	H21. 6.22	H23. 4.29	57			
48	金子健二	H23. 5.18	H24. 6.19	58			
49	中田松雄	H24. 6.19	H25. 6.18	59			
50	大里榮作	H25. 6.18	H26. 6.18	60			

資料: 議会事務局

148 市議会の状況

年	定例会				臨時会				請願件数	陳情件数
	回数	会期日数	市長提出議案	議員提出議案	回数	会期日数	市長提出議案	議員提出議案		
平成22年	4	68	99	30	1	1	11	3	6	2
23年	4	71	73	27	4	4	12	18	5	7
24年	4	63	85	35	-	-	-	-	5	9
25年	4	61	95	27	1	1	1	2	3	4
26年	4	64	76	25	2	2	12	4	7	8
27年	4	65	90	18	1	1	1	8	3	8
28年	4	63	91	17	-	-	-	-	3	6
29年	4	64	87	19	2	2	2	5	1	4
30年	4	65	80	16	-	-	-	-	1	4
令和元年	4	64	87	16	1	1	1	8	3	6

資料: 議会事務局

149 市議会議員数

令和2年4月1日現在(単位:人)

区分	合計	1期	2期	3期	4期	5期	6期	7期	8期
総数	18	4	3	4	4	1	-	1	1
25~29歳	-	-	-	-	-	-	-	-	-
30~39歳	-	-	-	-	-	-	-	-	-
40~49歳	3	1	1	-	1	-	-	-	-
50~59歳	4	1	-	2	-	1	-	-	-
60~69歳	5	1	1	1	2	-	-	-	-
70~79歳	6	1	1	1	1	-	-	1	1
80歳~	-	-	-	-	-	-	-	-	-
平均年齢	62.9歳								

資料: 議会事務局

參考資料

市内の観光施設一覧

名 称	住 所	見 どころ
結城の街なみ	結城北部市街地	見世蔵 31 棟, 江戸末期～明治期に建築
山川不動尊	山川新宿	毎月 28 日の縁日がにぎやか 不動明王座像は弘法大師の作といわれる
玉日姫廟	大字結城(本町)	親鸞の妻玉日姫(九条兼実の娘)の墓
源翁和尚の墓	大字結城(玉岡町)	那須の殺生石を法力で済度した僧の墓
結城朝光の墓	大字結城(浦町) 称名寺内	結城家初代の墓
結城家るい代の墓	大字結城(大谷瀬町)	結城家初代～16 代までの墓
林古墳群	林地内, 備中塚	5 世紀頃つくられた雄大な円墳 外濠もはっきり残っている
官軍の墓	武井	幕末期の政府軍の墓
水野家の墓	山川新宿万松寺内	山川水野家初代～11 代水野忠邦までの墓
城跡歴史公園	大字結城(本町)	初代結城朝光より 18 代まで続いた城跡 桜の名所
つむぎの館	大字結城(大町)12-2	結城紬の展示・販売(入場無料) 本場結城紬染織資料館「手織里」 染め・織り体験(有料要予約)
本場結城紬郷土館	大字結城(浦町)116	結城紬の工程・歴史資料展示・販売(無料) 織り体験(有料)
旅の駅 結城つむぎセンター	下り松 6 丁目 6 番地 3	茨城, 結城の特産品, 土産品販売 手打ちそば, 団体食事 120 名可
(株)紬の里	大字結城(本町)2515	結城紬の展示 染め・織り体験(有料要予約)
結城市伝統工芸館	大字結城(小塙)3018	結城紬の展示・地機織り体験(無料要予約)
紬のふる里歴史の道		総延長 1,365m の歴史地区の歩く道
御幸通り		結城一高, 健康増進センター周辺が白壁の築地塙遊歩道 に整備されている
日高川通り		旧市役所前を流れる日高川のせせらぎを復元し, 周辺が蔵造り風便所, 東屋, 白壁の築地塙, 遊歩道に 整備
玉岡通り		結城小学校前を流れる日高川のせせらぎを復元し, 周辺を白壁の築地塙, 遊歩道及びひょうたん池が 設置されている
結城城堀割公園 (水辺公園)		旧結城城堀を水辺公園に復元
結城蔵美館	大字結城(大町)1330	明治前期建築の蔵を改修した観光施設 本蔵・・・未来へつなぐ 新たな芸術文化を創造・情報発信する空間 袖蔵・・・過去を結ぶ 歴史, 文化資料の収蔵・公開の空間

資料: 商工観光課

統計ゆうき 令和2年度版

令和3年 3月発行

編集・発行 茨城県 結城市 企画財務部 企画政策課 統計係

茨城県結城市中央町二丁目3番地

TEL:0296-32-1111