

# お | 知 | ら | せ | 版

令和2年5月1日号

〒307-8501 結城市大字結城1447  
電話 0296-32-1111  
発行・編集〇結城市役所秘書課

ホーム  
ページ



フェイス  
ブック

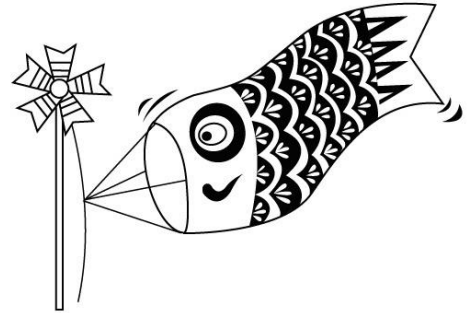

## 新型コロナウイルス感染症対策に伴う施設の利用について

新型コロナウイルス感染症の拡大を防止し、市民の皆さまの命と健康を守るため、公共施設などの利用について、以下のとおり一部利用制限をしています。ご理解・ご協力をお願いします。

※以下の内容は、4月23日現在の情報であり、今後、状況により変更となる場合があります。最新の情報は、市ホームページでご確認ください。



ホームページ

### 感染しないために

新型コロナウイルス感染症の感染が拡大しています。都市部など、感染が拡大している地域への移動自粛をお願いします。

日常生活においては、手洗いや咳エチケットなどの感染症対策に努めてください。

さらに、密閉空間・密集場所・密接場面という3つの密を避けるとともに、体調に異変を感じた場合は外出を控え、以下の電話相談窓口にご相談ください。

#### ●相談先

《帰国者・接触者センター》

筑西保健所 TEL 0296-24-3911

《一般的な相談窓口》

茨城県庁 TEL 029-301-3200 (24時間対応)

厚生労働省 TEL 0120-56-5653 (フリーダイヤル)

#### ●問合せ先 市健康増進課 TEL 32-7890

#### ●山川文化会館 TEL 35-2231

5月6日(水)まで施設の利用を休止します。

※出張所の業務は通常どおり行います。

#### ●市民情報センター TEL 34-0150

5月6日(水)まで全館休館します。

当面の間、新規の施設利用予約を停止します。

#### ●ゆうき図書館 TEL 34-0150

5月6日(水)まで全館休館します。

※本の返却はブックポストにお願いします。

※返却日の過ぎた資料については、再開後に返却いただくか、ブックポストに返却ください。

※視聴覚資料は再開後にカウンターまで返却ください。

#### ●市民文化センターアクロス TEL 33-2001

5月7日(木)まで全館休館します。

### 施設の利用状況(4月23日現在)

#### ●子育て支援センター

当面の間、休所します。

相談業務については電話のみ継続します。

《市子育て支援センター》 TEL 34-1070

月曜日～金曜日 午前9時～午後4時30分

《つくば子育て支援センター》 TEL 32-8670

月曜日～金曜日 午前9時～午後2時

#### ●市立公民館 TEL 33-3191

5月6日(水)まで休館します。

当面の間、新規の施設利用予約を停止します。

#### ●市内体育施設

5月6日(水)まで以下施設の利用を休止します。

当面の間、新規の施設利用予約を停止します。

《鹿窪運動公園》 TEL 33-6660

《野球場・公園など》 TEL 32-6340

・川木谷野球場

・久保田県民運動公園

・才光寺県民運動公園

・田間グラウンド

《紬の里 結城パークゴルフ場》 TEL 33-6009

#### ●学校体育施設(体育館・武道館) TEL 32-6340

5月6日(水)まで利用を休止します。

●市内公園施設 TEL 34-0422  
予約可能な公園（若宮公園・しんつつみ公園）は、5月6日（水）まで予約利用を中止します。

●市内観光施設 TEL 34-0421  
5月6日（水）まで以下の施設を休館します。

《市観光案内所》

まち案内を当面の間、休止します。

《市観光物産センター》

《市伝統工芸館》

《結城蔵美術館》

●生きがいふれあいセンター TEL 45-6672  
5月6日（水）まで休館します。

●高齢者はつらつサロン銀屋 TEL 45-6672  
5月6日（水）まで休館します。

●集会施設・コミュニティセンターなど  
5月6日（水）まで休館します。

《まちづくり協働課所管施設》

・小田林コミュニティセンター TEL 32-3404

・城南コミュニティセンター TEL 32-2457

・南部中央コミュニティセンター TEL 32-3202

《農政課所管施設》 TEL 34-0419

・上山川就業改善センター

・絹川地区多目的集会施設

・江川地区多目的集会施設

・農産物加工実習施設

・農業者多目的運動施設

《商工観光課所管施設》 TEL 34-0421

・伝統工芸コミュニティセンター

・才光寺会館

《筑西広域市町村圏事務組合施設》

●筑西遊湯館 TEL 33-5151  
当面の間、全館休館します。

●県西総合公園 TEL 57-5631  
5月6日（水）まで施設の利用を休止します。  
※こども広場、園路などは利用できます。

●環境センター TEL 33-3755  
利用できます。

※家庭ごみはできる限り集積所へ出してください。

※体調不良の方のごみ搬入は遠慮ください。

※搬入時は、マスクおよび手袋を着用ください。

●きぬ聖苑 TEL 33-6635  
利用できます。

※マスク着用や待合室の換気などの配慮をお願いします。

※なるべく少人数での会葬に配慮のうえ、体調の悪い方や高齢の方は会葬を控えてください。



## お知らせ



### 健康診査受診券の発送延期

令和2年度の健康診査に関する受診券の発送について、4月下旬に予定していましたが、新型コロナウイルス感染症の感染拡大防止のために発令された緊急事態宣言に、茨城県が含まれたことから、宣言の期間中においては、受診券を発送しないこととしました。

受診券の発送については、宣言が解除され次第行います。

また、6月4日（木）・6月14日（日）・7月1日（水）に予定していた総合健診は中止とし、今後の健診などの実施については、動向を踏まえて随時決定をし、市ホームページや広報紙にてご案内します。

#### ●問合せ先

・特定健康診査について

市保険年金課 国保年金係 TEL 34-0418

・高齢者健康診査について

市保険年金課 医療福祉係 TEL 34-0382

・30歳代健康診査、がん検診について

市健康増進課 TEL 32-7890

### 介護教室、家族介護者交流会 すまいるの開催延期

5月23日（土）、29日（金）に開催を予定していた介護教室、家族介護者交流会すまいるは、新型コロナウイルス感染症の感染拡大防止のため、延期します。詳細は問合せください。

#### ●問合せ先

・市長寿福祉課 TEL 45-6672

・市在宅介護相談センターヒューマン・ハウス  
TEL 32-1890

・市在宅介護相談センターたけだ  
TEL 33-2530

・市地域包括支援センター南分室  
TEL 54-6477



ホームページ

## 高額療養費申請通知書の送付中止

同じ月内の医療費の負担が高額になり、自己負担限度額を超えた場合、申請して認められれば、限度額を超えた分が高額療養費としてあとから支給されます。

これまで、該当する方には市保険年金課より「国民健康保険高額療養費申請通知書」を送付していましたが、新型コロナウイルス感染症の感染拡大防止のため、通知書の送付を当面の間中止します。

●問合せ先 市保険年金課 国保年金係  
TEL 34-0418

## 市民一斉クリーン作戦の中止

新型コロナウイルス感染症の感染拡大防止のため、今年度の市民一斉クリーン作戦は中止します。

●問合せ先 市環境衛生協議会事務局  
(市生活環境課内) TEL 34-0370

## Jアラート全国一斉情報伝達試験

Jアラート(全国瞬時警報システム)全国一斉情報伝達試験が以下のとおり行われます。市内すべての防災行政無線から放送が流れますので、間違いのないように注意してください。

●実施日時 5月20日(水) 午前11時

●放送内容

♪〈上り4音チャイム〉

「これは、Jアラートのテストです。」×3回

「こちらは、結城市です。」

♪〈下り4音チャイム音〉

※すべての子局から最大音量で放送します。

●試験の中止

以下のような事案が発生した場合は、試験を中止します。

- ・地震(震度5強以上)の発生
- ・津波警報の発表
- ・台風や集中豪雨などにより被害が発生するおそれがある場合 など

●問合せ先 市防災安全課 TEL 34-0411

## 5月の納期

軽自動車税 全期

※納期限は6月1日(月)になります。

(口座振替も同じ日です)

口座振替の手続きは、各納期限の1カ月前までをお願いします。

※軽自動車税の納税通知書は、5月11日(月)に発送予定です。

●問合せ先 市収納課 TEL 34-0413  
市税務課 TEL 34-0412

## 納税のための相談窓口開設

平日に市税などの納税相談ができない方のため、毎月最終日曜日に相談窓口を開設しています。

●日 時 5月31日(日) 午前9時~正午

※受付時間 午前9時~午前11時

●場所・問合せ先 市収納課 TEL 34-0413

## 自動車税は納期限までに納めましょう

自動車税は、毎年4月1日現在の所有者または使用者の方に課税されます。納税通知書が届いたら、6月1日(月)までに納めましょう。金融機関・郵便局・コンビニのほか、ヤフーサイトからのクレジット納付もできます。

なお、心身に障害のある方で一定の要件を満たす場合は、申請により自動車税を減免する制度があります。ただし、受付期間は納期限(6月1日)までになりますので、ご注意ください。

詳しくは問合せください。

●問合せ先 県筑西県税事務所 収税第一課  
TEL 0296-24-9190

## 2020年工業統計調査の実施

2020年工業統計調査が6月1日を基準日として実施されます。この調査は、日本の工業の実態を明らかにすることを目的とした、統計法に基づく報告義務のある重要な統計調査です。

調査結果は中小企業施策や地域振興などの基礎資料として利活用されます。今回の調査は、新型コロナウイルス感染症の感染拡大防止の観点から訪問・面会による調査は行わず、調査方法に配慮して実施しますので、ご理解・ご協力をお願いします。

調査票に記入した内容は、統計法に基づき秘密は守られ、統計作成の目的以外に使用することはありませんので、正確な記入をお願いします。

●問合せ先 市企画政策課 統計係  
TEL 34-0404

## 集積所施設整備費補助制度 生ごみ減量化器具購入費補助制度

### 《集積所施設整備費補助制度》

清潔な地域環境を確保するため、集積所の施設を整備する場合に補助金を交付します。

#### ●対象施設

周囲が囲われており、屋根を設けた施設  
※販売を目的として造成された住宅団地などの一部に整備される施設は、対象となりません。

●補助額 整備費用の2分の1(上限5万円)

●そのほか 市環境衛生協議会でも上限5万円の補助制度があります。

### 《生ごみ減量化器具購入費補助制度》

ごみの減量化および資源化(堆肥化)を目的として、電動生ごみ処理機を購入した方に補助金を交付します。

#### ●対象者

- ・市内に住所を有し、処理機を設置できる敷地などを有する方
- ・該当する処理機を、申請時からさかのぼって1年以内に購入した方

●補助額 購入額の2分の1(上限2万円)

●そのほか 市環境衛生協議会でも上限1万円の補助制度があります。

●問合せ先 市生活環境課 生活環境係  
TEL 34-0370

## 5月は赤十字運動月間です

5月1日から31日までの1カ月間を「赤十字運動月間」として、全国一斉に赤十字運動が展開されます。

この運動は、赤十字の理念と事業をより多くの皆さんに理解いただくとともに、赤十字社協会会員(年額500円以上の事業資金の協力者)に申込みいただき、赤十字の活動を資金的に応援してもらうという趣旨で行われます。

赤十字運動期間中に、町内会・自治会役員、赤十字奉仕団(民生委員)の方が、家庭を訪問した際には協力をお願いします。

●問合せ先 日赤結城市地区事務局  
(市社会福祉課企画管理係内)  
TEL 34-0416

## 5月12日から18日は 民生委員・児童委員の活動強化週間

民生委員・児童委員は常に住民の立場にたって、安心して暮らしやすい地域社会をつくるために活動しています。

それぞれの民生委員・児童委員が担当する地域のなかで、生活上の心配ごとの相談や福祉サービスを利用するためのお手伝いなど、さまざまな活動に取り組んでいます。

5月12日は、民生委員制度が創設された日であることから「民生委員・児童委員の日」と定められ、5月12日からの1週間を活動強化週間としています。

～広げよう 地域に根ざした 思いやり～

- 1 安心して住み続けることができる地域社会づくりに貢献します。
- 2 地域社会での孤立・孤独をなくす運動を提案し行動します。
- 3 児童虐待や犯罪被害などから子どもを守る取り組みを進めます。
- 4 多くの福祉課題を抱える生活困難家庭に粘り強く接し、地域社会とのつなぎ役を務めます。
- 5 日ごろの活動を生かし、災害時に要支援者の安否確認を行います。

※生活するうえでお困りの方、お悩みの方は、気軽に近くの民生委員・児童委員に相談ください。

●問合せ先 市社会福祉課 企画管理係  
TEL 34-0416

## ⊗ イベント ⊗

## 第171回五本木プレイパーク

家族・友達同士で、園庭の新緑や草花とともに、いろいろな遊びを楽しみましょう。

初心者向け囲碁教室やあそぼ～Labo、積み木あそびなどもあります。駄菓子屋も開店します。  
※天候などにより内容を変更する場合があります。

●日時 5月9日(土)午後1時～午後3時  
※雨天中止(問合せ先で確認ください。)

●場所 富士見幼稚園

●参加費 無料

※一部の食べ物や遊びは有料です。

●問合せ先 富士見幼稚園  
TEL 32-6464



ホームページ

## 未就園児子育て応援ポニ一組

※無料

親子で楽しみながらお子さんの成長を実感しましょう。見学のみも可能です。

- 日 時 5月～7月, 9月～12月  
毎週水曜日 午前10時～正午ごろ
- 場 所 富士見幼稚園
- 内 容 読み聞かせや制作, リトミックなど  
多彩な活動を体験できます。
- 対 象 歩けるようになったお子さんと  
その保護者
- 申込・問合せ 富士見幼稚園 TEL 32-6464  
※参加する2日前までに連絡ください。

## 講座

### 第二種電気工事士受験対策(技能)

#### A講座受講生募集

一般用電気工作物(住宅・小規模な店舗などの電気設備)の電気工事を行うには資格が必要です。

- 日 時 6月21日(日)・28日(日),  
7月5日(日) 全3回  
午前9時～午後5時
- 場 所 県立筑西産業技術専門学院
- 内 容 第二種電気工事士技能試験の受験  
対策
- 募集人数 20人 ※定員を超えた場合は抽選
- 受講料 3,040円
- 申込方法 筑西産業技術専門学院のホーム  
ページから申込, または往復はがき  
に講座名, 氏名, 年齢, 住所, 電  
話番号, 職業を明記し郵送
- 申込期限 5月20日(水) 必着
- その他 受講決定者は決定通知に記載する  
指定日に来院し, 受講手続が必要
- 申込・問合せ 〒308-0847 筑西市玉戸1336-54  
県立筑西産業技術専門学院  
TEL 0296-24-1714



ホームページ

## 母子家庭等自立促進講習会

《介護職員初任者研修》

- 日 時 6月14日(日)～10月11日(日)  
のうち14日間(日曜日のみ)  
午前9時～午後5時
- 場 所 県母子寡婦福祉連合会  
ラク・ハイツ会議室
- 対 象 母子家庭の母, 父子家庭の父および  
寡婦で全日程出席でき, 今後就労を  
希望する方 ※要予約
- 募集人数 20人 ※抽選
- 受講料 無料 ※テキスト代6,000円および  
ボランティア保険加入代は自己負担
- 申込用紙 市子ども福祉課窓口で入手, または  
県母子寡婦福祉連合会ホームページ  
からダウンロード
- 申込方法 FAX または郵送
- 申込期限 5月29日(金) ※消印有効
- その他 託児サービスあり ※条件あり
- 申込・問合せ 〒310-0065 水戸市八幡町11-52  
県母子寡婦福祉連合会  
TEL 029-221-8497  
FAX 029-221-8618



ホームページ

## 楽しいバードウォッチング

### 初心者講座

※無料

- 日 時 5月14日(木), 6月25日(木),  
10月29日(木), 12月10日(木),  
令和3年1月21日(木),  
2月25日(木) 全6回  
午前9時～午前11時30分  
※実践前の座学解説を含みます。  
※雨天時(小雨は除く)は座学のみ。
- 場 所 県西総合公園内
- 募集人数 20人 ※定員になり次第締切り
- 講 師 石井 省三さん  
(日本野鳥の会茨城県会長, 茨城県  
環境アドバイザー)
- 持参物 筆記用具, 散策ができる服装, 歩  
きやすい運動靴  
※双眼鏡をお持ちの方は持参ください。
- 申込方法 管理事務所窓口にて申込みください。
- 申込期間 5月7日(木)～講座前日まで  
午前8時30分～午後5時
- 申込・問合せ 県西総合公園管理事務所  
筑西市桑山2818  
TEL 0296-57-5631

## パソコン基礎講座

- 日 時 6月9日～9月18日  
各火・金曜日 全28回  
午後6時30分～午後9時30分  
※7月24日(金), 8月14日(金)を除く
- 場 所 筑西地域職業訓練センター
- 募集人数 20人 ※定員になり次第締切り
- 講 師 富岡 彰さん(元小学校教諭)
- 受講料 35,000円(教材費別)
- 申込期間 5月7日(木)～6月2日(火)
- 申込・問合せ先 筑西地域職業訓練センター  
桜川市下泉625-1  
TEL 0296-75-1254

⊗ 募 集 ⊗

## 高校等と市内企業との就職情報交換会 参加企業募集 ※無料

市内企業の採用担当者と高校などの就職担当者との就職・採用に関する情報交換会を開催するにあたり、参加企業を募集します。

- 日 時 6月11日(木)  
午後1時30分受付開始  
午後2時～午後4時
- 場 所 市民情報センター 多目的ホール
- 参加校 近隣の高等学校, 専門学校など
- 対 象 以下のすべてに該当する企業  
・市内に事業所を有し, 今年度以降, 新卒者の採用(正社員)を計画している企業  
・事業所名, 担当部署名, 電話番号などを記載した企業概要書を作成し, 当日配布することに同意する企業
- 募集企業数 40社程度 ※先着順
- 申込期限 5月15日(金)
- ※市ホームページから申込書をダウンロードし, 企業概要書を添えて提出ください。
- ※新型コロナウイルス感染症の影響により, 開催を中止・延期などする場合があります。
- 申込・問合せ先  
市企業立地推進室  
TEL 34-0452  
FAX 32-7123  
Eメール kigyoritchi@city.yuki.lg.jp



ホームページ



Eメール

## 介護職員初任者研修生募集

将来, 介護の仕事を考えている方, 介護に関心のある方, 介護職員初任者研修の資格を取得しませんか。

介護職員初任者研修は, これまであったホームヘルパー2級に代わり誕生した資格です。

- 研修期間 6月6日(土)～12月5日(土)  
各土曜日 全23回  
午前9時～午後4時
- 場 所 城西病院
- 対 象 全23回の全過程に出席できる方
- 募集人数 20人
- 受講料 30,000円(テキスト代, 講義, 演習, テスト代込)
- 申込期限 5月20日(水)
- 申込・問合せ先 (医)達生堂 城西病院  
介護職員初任者研修事務局  
TEL 33-2111

## 精神デイケア参加者募集

心の病をもつ方が, 地域の支援を受けながら, 社会の中で自立した生活を送ることができるようグループ活動を実施しています。

利用を希望する方は気軽に問合せください。

- 日 時 毎週金曜日(祝日・年末年始除く)  
午前9時30分～午前11時30分
- 場 所 市健康増進センター
- 内 容  
・余暇を楽しむ活動(スポーツ, 革細工, カラオケ)  
・生活する力をつける活動  
(ミーティング, 料理, 園芸)  
・社会的な活動(ふれあい福祉の集いの参加)
- 対 象  
・心の病(主に統合失調症)で治療中の方  
・人との付き合い方が苦手で, 社会生活を送るうえで困っている方  
・家に引きこもりがちになっている方  
・仲間と共に支え合いたい方 など
- ※市のデイケアに参加するためには, 主治医の了解が必須となります。
- 参加費 無料  
※活動にかかる実費は自己負担
- 申込方法 参加前に連絡ください。
- 申込・問合せ先 市健康増進課 TEL 32-7890

## 危険物取扱者試験

- 試験日時 6月21日(日) 午前9時30分開始
- 場所 筑西広域消防本部 ほか
- 試験区分 甲種, 乙種(第1類~第6類), 丙種
- 受付期間  
・書面申請 5月7日(木)~5月18日(月)  
・電子申請 5月4日(月)~5月15日(金)
- 申込・問合せ 消防試験研究センター  
茨城県支部  
TEL 029-301-1150



ホームページ

## 就職カレッジ

※無料

~やりたいことが見つからない人のための「就職カレッジ」自分に出来る仕事探し編~

- 日時 5月25日(月)・26日(火),  
6月1日(月)・16日(火)・  
19日(金)  
午前9時30分~午後4時30分
- 場所 土浦市亀城プラザ  
(土浦市中央2-16-4)
- 内容 自己理解, 仕事研究, 求人票の  
見方, コミュニケーションなど  
(職場見学付)
- 対象 35歳未満の求職者  
各会場先着10人  
※働いている方, 学生も可能
- 申込方法 以下申込先に氏名, 年齢, 電話番号  
をメール, もしくは電話で事前申込
- 備考  
・マスク着用。そのほか感染症予  
防対策に協力をお願いします。  
・開催中止の場合, 個別相談に切  
替えます。  
・「求職活動証明」発行
- 問合せ先 NPO 法人雇用人材協会  
TEL 029-300-1738  
(平日午前9時~午後6時)  
Eメール s-college@koyou-jinzai.org



Eメール

## 子どものための里親に あなたもなりませんか

安心して暮らせる里親家庭を必要としている子どもがいます。まずは, 知ることから始めてみませんか。気軽に問合せください。

- 活動内容 里親制度などに関するポスターの掲  
示, チラシ配布, 制度説明会の実施。  
ブログ, 各SNSにおいて里親制度な  
どに関する情報や研修・啓発イベン  
トの案内を発信。
- 問合せ先 (福)同仁会  
児童養護施設 つくば香風寮  
増子・國松  
〒300-1245 つくば市高崎 802-1  
TEL 080-8434-3329

※つくば香風寮は, 県から里親制度等  
普及促進・リクルート事業を受託した  
児童養護施設です。



ホームページ

## ⊗ スポーツ ⊗

## 結城市水泳協会 事業案内

- 《初めて水泳教室》
- 日時 6月2日・9日・16日  
各火曜日 全3回  
午後4時20分~午後5時20分
- 対象 年長から小学2年生までの初めて  
水泳を習うお子さん
- 参加費用 1,500円
- 申込期限 5月26日(火)
- 申込方法 ささはら水泳塾受付にて申込みく  
ださい(認印持参)
- 受付時間 午前10時~午後5時  
(日曜日・協会休業日を除く)
- 問合せ先 市水泳協会事務局  
(ささはら水泳塾内) TEL 33-1521

⊗ **その他** ⊗

**結城テイクアウトプロジェクト  
結城むすびめし**

結城商工会議所飲食店部会では、新型コロナウイルス感染症の影響を受けている飲食店の経営維持や、市民の皆さんの健康で楽しい食生活を応援しようと、市内飲食店の支援事業を実施しています。

ぜひご利用・ご協力をお願いします。

●事業内容

《テイクアウト情報掲載事業》

弁当など持帰りや宅配が可能な食品(テイクアウト、デリバリーサービス)を扱っている商工会議所会員の飲食店の紹介

《yuinowa 弁当委託販売事業》

Coworking&Café「yuinowa」(結城183)にて、市内の20店舗の弁当を週替わりで販売

《クラウドファンディング支援事業》

※5月初旬から開始予定

インターネットをとおして応援資金を募り、調達した資金を飲食店活性化のために活用します。支援いただいた方には、返礼品として市内飲食店で使用できる商品券を進呈します。

●問合せ先 結城商工会議所

野口・鯨井 TEL 33-3118



ホームページ

**シルバー人材センターからのお知らせ**

《会員募集・入会説明会》

あなたの豊かな知識と経験を社会のために生かしてみませんか。

●日時 5月21日(木) 午前10時～正午

●場所 (公社)市シルバー人材センター  
2階会議室

●申込受付 午前8時30分～午後5時15分  
(土・日・祝日を除く)

●会員の条件 原則 60歳以上の健康で働く意欲のある方(理事会の承認が必要)

《仕事の依頼・相談受付》

日常生活でお困りのちょっとした仕事でもおまかせください。

《刃物研ぎをご利用ください》

●期 日 5月21日(木)

●場 所 (公社)市シルバー人材センター

●受 付 1週間前～当日午前11時

●引 渡 し 当日午後1時～午後5時

●料 金 200円～500円(特殊なものは要相談)

●問 合 先 (公社)市シルバー人材センター  
TEL 33-0222

社会福祉協議会へのご寄附ありがとうございました。福祉のために活用させていただきます。 ～3月1日から3月31日～(敬称略)			
匿名	50,000円	匿名	7円
結城おやじの会	5,000円	故 川村新一郎(結城)	50,000円
匿名	7,717円	/	
茨城県立結城第二高等学校			25,200円
手結夢来(おむすびむら)ボランティアの会			10,000円

新型コロナウイルス感染症対策へのご寄贈ありがとうございました。 ～4月21日から4月23日～(敬称略)		
寄贈申し出者	寄贈品	配布先
(株)ウォータープランニング(結城市)	不織布マスク	医療機関, 歯科診療所, 社会福祉施設, 介護施設など
カラオケハウス愛(つくば市)	布製マスク	市社会福祉協議会, シルバー人材センター
桐箱朝市実行委員会	布製マスク	市内保育所など