

# お | 知 | ら | せ | 版

平成29年4月15日号

〒307-8501 結城市大字結城1447  
電話 0296-32-1111  
発行・編集○結城市役所秘書課

ホーム  
ページ



フェイス  
ブック

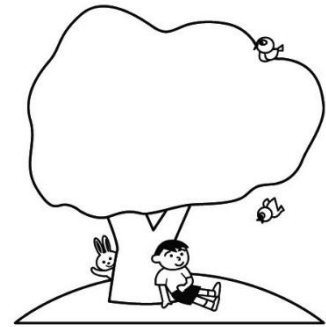

## お知らせ

### 鹿窪運動公園内ゴムチップ舗装路が 利用できます

整備中の鹿窪運動公園サッカー場(旧多目的運動場)周辺園路の一部をゴムチップ舗装しました。ランニング・ウォーキングコースとして、誰でも自由に利用できます。

なお、サッカー場は8月の開場まで芝生養生期間となり、立入りを禁止します。

- 概要 一周520m, 幅2m(100m毎に距離表示)
- 問合せ 市スポーツ振興課 TEL 32-6340

### 教育委員会定例会

- 日時 4月26日(水) 午後2時
- 場所 市役所駅前分庁舎(しるくろ一ど3階) 多目的スペース 会議室  
※この会議を傍聴することができます。気軽に問合せください。
- 申込・問合せ 市学校教育課 TEL 32-9997

### プラスワン休暇キャンペーンの推進

茨城労働局では、「プラスワン休暇」の取得を推進しています。

ゴールデンウィークに年次有給休暇を1日プラスして、連続休暇にしませんか。

- 問合せ 茨城労働局雇用環境・均等室  
TEL 029-277-8295

### 一部窓口の業務時間を延長します

市民サービスの向上を目的に、4月より毎月2回、一部窓口の業務時間を延長します。仕事や都合により開庁時間(午前8時30分～午後5時15分)に来庁できない場合にご利用ください。

- 実施日時 毎月第2・第3木曜日(祝日を除く) 午後5時15分～午後7時
- 実施窓口 市民課, 子ども福祉課, 保険年金課, 会計課  
※市民課内に税関係証明書を交付する臨時の窓口を設置します。

#### ●取扱業務

- ・市民課  
転出・転入・転居届の受付(受付時間は午後6時30分まで), 印鑑登録, 住民票の写しの交付, パスポートの交付など
- ・税証明臨時窓口(市民課内)  
所得証明書の交付, 納税証明書の交付, 納税証明書発行のための納付書の再発行など
- ・子ども福祉課  
保育所の入退所・変更の受付, 保育料の納付, 児童手当の受付, 児童扶養手当の受付など
- ・保険年金課  
国民健康保険の資格取得・喪失の受付, 医療福祉費受給資格等変更届の受付, 後期高齢者医療療養費支給申請書の受付, 国民年金の資格取得の受付など
- ・会計課  
納付書のある税などの納付

#### ●注意事項

- ※通常業務のすべてを延長するものではありません。
- ※取扱業務の詳しい内容については、市ホームページまたは担当課に問合せください。

- 問合先  
市民課 TEL 34-0409  
住民税に関する証明書について(税務課)  
TEL 34-0412  
納税に関する証明書について(収税課)  
TEL 34-0413  
子ども福祉課 TEL 34-0427  
保険年金課 TEL 34-0418  
会計課 TEL 34-0432

## 東日本大震災義援金の募集

日本赤十字社では、平成23年3月11日に発生した東日本大震災で被災した方の支援のために、義援金を募集しています。皆さんの温かいご支援ご協力をお願いします。

### ●3月31日現在の受付状況

平成29年3月31日まで(順不同・敬称略)	
ささはら水泳塾	38,006円
市役所内募金箱	897円
送金額累計 38,903円	

- 募集期限 平成30年3月31日
- ※お寄せいただいた義援金は、義援金配分委員会をとおして被災地へ届けられます。
- 問合先 日赤結城市地区事務局  
(市社会福祉課内) TEL 34-0416

## イベント

### 出会いパーティー

- 日 時 5月6日(土)  
午後1時15分受付開始  
午後1時30分～午後4時30分
- 会 場 市民文化センターアクロス
- 募集人員・Aコース  
男性 30歳～42歳の独身の方  
女性 28歳～40歳の独身の方
- ・Bコース  
男性 43歳～55歳の独身の方  
女性 40歳～52歳の独身の方
- 参加費 男性3,000円 女性1,000円
- 申込締切 5月3日(水・祝)
- そのほか キャンセルした状況により、キャンセル料1,000円が発生します。
- 申込・問合先 NPO法人 ベル・サポート  
TEL 0280-87-7085  
午前9時～午後5時(月曜日休業)

## 子育て支援センター 5月の予定

- 市子育て支援センター TEL 34-1070
- 時間 午前9時～正午  
午後2時30分～午後4時30分

月	火	水	木	金	土
1 休	2 ファミリー企画 (たけのこ掘り) 休	3 憲法記念日	4 みどりの日	5 こどもの日	6 自由遊び
8 公園遊び 自由遊び	9 0歳児 身体測定 自由遊び	10 1歳児～ 身体測定 自由遊び	11 自由遊び	12 自由遊び	13 休
15 休	16 企画遊び (足形&食感) 自由遊び	17 自由遊び にっこりタイム	18 自由遊び	19 園庭開放 (上山川) 自由遊び	20 自由遊び
22 園庭開放 (山川) 休	23 きらきら タイム 自由遊び	24 自由遊び	25 企画遊び (足形&食感) 自由遊び	26 自由遊び	27 休
29 休	30 自由遊び	31 園庭開放 (城西) 自由遊び			

- つくば支援センター TEL 32-8670
- 時間 午前9時～午後2時

月	火	水	木	金	土
1 自由遊び	2 身体測定 自由遊び	3 憲法記念日	4 みどりの日	5 こどもの日	6 休
8 自由遊び	9 自由遊び	10 自由遊び	11 公園遊び	12 自由遊び	13 休
15 自由遊び	16 自由遊び	17 自由遊び	18 園庭開放	19 自由遊び	20 休
22 自由遊び	23 自由遊び	24 自由遊び	25 企画遊び (誕生会)	26 自由遊び	27 休
29 企画遊び (お店屋さん)	30 自由遊び	31 自由遊び			

※詳細は各支援センターに問合せください。

# 健康・福祉

## 総合健診

総合健診の申込みを受付します。胃がん検診を希望する方は総合健診を申込みください。

### ●実施日

日程	会場	定員	窓口・電話受付開始日
6月16日(金)	健康増進センター	各日 200人	4月27日(木)～
6月18日(日)	山川文化会館		

- 健診時間 午前7時, 午前8時, 午前9時, 午前10時
- 申込方法 次の①～③のいずれかで申込みください。
  - ①4月下旬までに発送する受診券に添付されている, 申込はがきを郵送(随時受付)
  - ②健康増進センター窓口
  - ③申込み専用電話 TEL 33-8123
- ※はがきでの申込みが優先になります。
- ※②・③は受付開始日より申込みできます。
- 申込時間 午前8時30分～午後5時15分(土・日・祝日を除く)

### ●健診項目・対象者

	健診項目	対象者
特定健診等	30歳代健康診査	30～39歳の方 (昭和53年4月1日～昭和63年3月31日生まれの方)
	特定健康診査	40歳以上で国保もしくは社会保険被扶養者の方 (昭和53年3月31日以前に生まれた方)
	高齢者健康診査	75歳以上の後期高齢者健康保険に加入の方
がん検診等	肺がん検診	30歳以上の方
	胃がん検診	40歳以上の方
	大腸がん検診	40歳以上の方
	前立腺がん検診	50歳以上の男性
	結核検診	65歳以上の方
	肝炎ウイルス検診	40歳以上で過去に検査を受けていない方

- ※特定健康診査を受ける方は, 健診当日に受診券(医療保険者発行)が必要です。
- ※40～74歳の社会保険被扶養者(家族など)の方の受診券は, 事業主または医療保険者へ問合せください。
- ※はがき・電話で申込みの方には, 健診日の約2週間前までに, 予約書・採便容器を郵送します。
- ※30歳代健康診査を希望の方は, 申込みは不要です。午前10時30分から午前11時まで受診券を持参のうえ, 直接お越しください。
- ※料金などの詳細は, 平成29年度健康カレンダーを確認ください。
- 問合せ先 市健康増進センター TEL 32-7890

## 成人肺炎球菌予防接種助成

### ●対象者

#### ①平成29年度対象者

年齢	生年月日
65歳	昭和27年4月2日～昭和28年4月1日
70歳	昭和22年4月2日～昭和23年4月1日
75歳	昭和17年4月2日～昭和18年4月1日
80歳	昭和12年4月2日～昭和13年4月1日
85歳	昭和7年4月2日～昭和8年4月1日
90歳	昭和2年4月2日～昭和3年4月1日
95歳	大正11年4月2日～大正12年4月1日
100歳	大正6年4月2日～大正7年4月1日

#### ②60歳～65歳未満で内部疾患1級の方

※過去に任意接種(自己負担)を接種したことがある方は, 費用助成の対象外となります。

### ●助成券

- 対象者① 4月下旬までに, 個別に助成券・予診票を郵送します。医療機関受診の際に必ず助成券をお持ちください。(通知が届いた方でも, 過去に任意接種で予防接種を受けたことがある方は対象外になります)
- 対象者② 身体障害者手帳を持参し, 医療機関に直接予約をしてください。

### ●助成金額 1人3,000円(1回限り)

※助成金額を超えた分は自費となります。

### ●助成期限 平成30年3月31日

### ●持参物 助成券・予診票(対象者①のみ), 保険証, 身体障害者手帳(対象者②のみ)

### ●接種方法 協力医療機関で予約をして受けてください。

### ●協力医療機関

- 市内協力医療機関は平成29年度健康カレンダーを参照ください。
- 市内および県内協力医療機関で予防接種を希望する方は, 医療機関に直接予約をしてください。
- ※小山地区医師会の医療機関で予防接種を希望する方は, 健康増進センターに事前申請が必要です。
- ※医療機関によっては助成が受けられない場合がありますのでご注意ください。

### ●問合せ先 市健康増進センター TEL 32-7890

## 健康運動教室 ※無料

- 内 容 姿勢改善体操など
- 日 時 5月19日(金)～6月16日(金)  
各金曜日 全5回コース  
午前10時30分～午前11時30分
- 場 所 かなくぼ総合体育館2階 会議室
- 対 象 一般(子ども連れ不可)
- 募集人数 20人 ※先着順
- 講 師 健康運動指導士
- 持 参 物 室内用シューズ, 飲み物, タオル
- 申込期間 4月30日(日)午前9時～  
5月14日(日)
- 申込・問合せ先 かなくぼ総合体育館  
TEL 33-6660(火曜日休館)

## 成人男性向け メタボ解消トレーニング教室

- 内 容 サーキットトレーニング, ストレッチ  
など
- 日 時 5月11日(木)～6月8日(木)  
各木曜日 全5回コース  
午後7時～午後8時
- 場 所 かなくぼ総合体育館2階 会議室
- 対 象 成人男性
- 募集人数 20人 ※先着順
- 講 師 大野 久子さん
- 参加費 1,500円(5回分, 保険料込)  
※申込時徴収
- 持 参 物 室内用シューズ, 飲み物, タオル
- 申込期間 4月23日(日)午前9時～  
5月10日(水)
- 申込・問合せ先 かなくぼ総合体育館  
TEL 33-6660(火曜日休館)

## 産前産後サポート教室 ※無料

妊娠や子育てについていろいろ学んだり, お母さん同士おしゃべりしながら友達を作りませんか。結城市に住民票のある妊産婦の方なら, どなたでも参加できます。

【産前サポート教室】ハローベビークラス

- 日 時 6月10日(土) 午前9時受付  
午前9時30分～午前11時30分
- 対 象 妊婦(30週以降の方)  
※夫・祖父母も同伴可

- 募集人数 12組(電話予約) ※先着順
- 申込期限 6月7日(水) 午後5時  
平日受付(木曜日除く)
- 内 容 妊産婦のこころと体の変化, 赤ちゃんの体のしくみ, 赤ちゃんのお世話, 父親の役割など
- 【産後サポート教室】育児サロン
- 日 時 5月17日(水) 午後1時30分受付  
午後2時～午後4時
- 対 象 産後おおむね1年までの母子
- 内 容 母乳についての講話や相談, 体重測定, お母さん同士のおしゃべりをと  
おした仲間づくりなど  
※申込みは不要です。直接会場へお越しください。

一 共 通

- 場 所 池羽レディースクリニック
- 持 参 物 住所地が確認できるもの(運転免許証, 保険証など), 母子健康手帳  
※動きやすい服装でお越しください。
- 申込・問合せ先 池羽レディースクリニック  
TEL 33-3465

## シルバーリハビリ体操指導士3級 養成講習会 ※無料

全6日間でシルバーリハビリ体操の指導・普及活動に必要な知識や体操を楽しく学びます。

●講習日程・会場

日時		会場
1日目	6月26日(月)	県立健康プラザ(水戸市) ※開講式
2日目	6月30日(金)	アクロス展示室
3日目	7月5日(水)	
4日目	7月7日(金)	
5日目	7月12日(水)	
6日目	7月14日(金)	

※1日目は, 市バスにて水戸市会場まで送迎します。

- 講習時間 午前10時～午後4時  
※1日目は午前9時30分開講  
※2日目以降は午前9時45分開講
- 講習内容
  - ・講 義 介護予防の推進, 食生活と栄養, 高齢者の心と認知症予防, 運動学など
  - ・実 技 シルバーリハビリ体操
- 募集人数 20人 ※先着順

- 申込資格 満60歳以上(平成29年4月1日現在の、常勤の職業についていない市民で、認定後に地域ボランティア活動ができる方(50歳以上の方も申込みできますが、60歳以上の方を優先します)

※原則、コースの全日程に参加できる方

- 申込期限 6月6日(火)
- 申込・問合せ先 市長寿福祉課 TEL 45-6672

## 親と子のよい歯のコンクール

- 対象者 健康な歯をお持ちの満3歳から6歳(平成23年4月2日から平成26年4月1日までの間に生まれた未就学の幼児)とその母親または父親
- ※本コンクールで入賞歴がある方の再応募はご遠慮願います。

- 応募方法 はがきまたはFAXで、親子の氏名(ふりがな)、生年月日、郵便番号、住所、電話番号、かかりつけ歯科医院または最寄りの歯科医院、歯科医院の電話番号を記入し、申込みください。申込みした方に口腔診査票を送付しますので、歯科医院(歯科医師会会員の歯科医院)で口腔診査を受けてください。

※歯科医院の診査の際、親子の顔写真(前歯が見えている笑顔の写真)を持参ください。

- 応募期限 6月30日(金) ※必着
- 入賞者 最優秀、優秀10組以内
- 申込・問合せ先 〒310-0911 水戸市見和2-292-1 県歯科医師会8020事業係  
TEL 029-252-2561  
FAX 029-253-1075

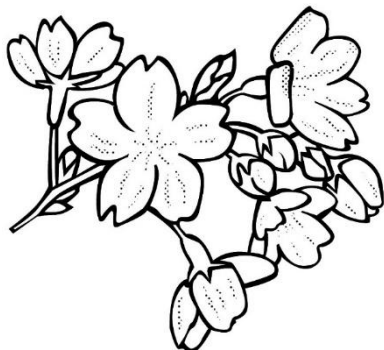

## 講座

### 結城系取り講習会

※無料

- 日時 5月11日(木) 午前10時～午後3時
- 場所 市伝統工芸コミュニティセンター 和室
- 道具 真綿・つくしなどは揃えてあります。
- 問合せ先 本場結城紬原料商共同組合 須藤 TEL 33-3954

### 筑西地域職業訓練センター

#### 受講生募集

《基礎から一歩進んだパソコンステップアップ講座》

- 日時 5月13日(土)～7月15日(土) 各土曜日 全10回  
午前9時～午後4時

- 講師 沼田 立人さん
- 受講料 25,000円(教材費別)
- 申込期限 5月8日(月)

《パソコン基礎講座》

- 日時 5月19日(金)～8月29日(火) 各火・金曜日 全28回  
※8月11日(金・祝)、8月15日(火)を除く  
午後6時30分～午後9時30分

- 講師 富岡 彰さん
- 受講料 30,000円(教材費別)
- 申込期間 4月17日(月)～5月12日(金)

《フラワーアレンジメント1dayレッスン～アーティシシャルフラワーでオブジェ作り～》

- 日時 5月20日(土) 午前9時～正午
- 講師 安藤 和代さん
- 受講料 5,000円(材料費込)
- 申込期限 5月10日(水)

—共通—

- 募集人数 20人 ※定員になり次第締切り
- 場所・申込み・問合せ先 筑西地域職業訓練センター TEL 75-1254

## 高齢者趣味教養講座

### 《吹き矢講座》

- 日 時 5月10日(水)から  
各水曜日 全10回  
午前9時30分～午前11時
- 場 所 鹿窪運動公園 武道館
- 講 師 結城スポーツ吹き矢愛好会
- 受 講 料 無料
- 募集人数 10人(定員になり次第締切り)  
初心者優先(60歳以上)

### 《パークゴルフ講座》

- 日 時 5月11日(木)から  
各木曜日 全10回  
午前9時30分～午前11時30分
- 場 所 紬の里結城パークゴルフ場
- 講 師 市パークゴルフ協会指導員および  
アドバイザー
- 受 講 料 1日利用券として3,000円(10回分)  
ただし、年間利用券をお持ちの方は  
無料。用具は無料で貸出します。
- 募集人数 35人(定員になり次第締切り)  
初心者優先(60歳以上)

### 《カラオケ講座》

- 日 時 5月19日(金)から  
各金曜日 全10回  
午後1時30分～午後3時30分
- 場 所 市役所駅前分庁舎(しるくろ一ど3階)  
多目的ホール
- 講 師 結城 政大さん
- 受 講 料 無料
- 募集人数 35人(初心者優先, 60歳以上)

※応募多数講座のため、抽選となります。  
申込みした方は5月8日(月)午前  
10時から、多目的ホールで抽選会  
を行います。(募集人数以内の場合  
は、抽選は行いません。また、代理  
での抽選はお受けできません。)

### 《パソコン講座》

- 日 時 5月23日(火)から  
各火曜日 全10回  
午後1時30分～午後3時30分
- 場 所 市民情報センター3階 IT研修室
- 講 師 石黒 敏恵さん
- 受 講 料 テキスト代750円
- 募集人数 16人(定員になり次第締切り)  
初心者優先(60歳以上)

### —共通—

- 申込期限 4月21日(金)  
午前9時～午後5時
- 申込・問合せ先 市社会福祉協議会 福祉推進係  
小田部 TEL 33-0221

## アーク溶接特別教育講座

アーク溶接の業務に従事するには、労働安全衛生規則により特別教育を修了することが義務付けられています。

- 内 容 労働安全衛生法で定められた技能講習
- 実施日時 6月3日・10日・17日(3日間)  
各土曜日 午前9時～午後5時
- 募集人数 20人(定員を超えた場合は抽選)
- 申込期限 5月8日(月) ※必着
- 受 講 料 2,980円
- そのほか 受講決定者は決定通知に記載された  
指定日に来院し、受講手続きが必要です。
- 申込方法 インターネットで筑西産業技術専門  
学院のホームページから、または往復  
はがきに講座名、氏名、年齢、住所、  
電話番号、職業を記入し郵送
- 申込・問合せ先 〒308-0847 筑西市玉戸1336-54  
県立筑西産業技術専門学院  
TEL 24-1714



## ボイラー関係講習

《第1回普通第一種圧力容器取扱作業主任者技能講習(2日間)》

- 日 時 5月13日(土)・14日(日)
- 申込期間 4月17日(月)～21日(金)
- 《第2回ボイラー実技講習(3日間)》
- 日 時 ・学科 5月20日(土)・21日(日)  
・実技 5月27日(土)
- 申込期間 5月8日(月)～12日(金)

### —共通—

- 会 場 茨城県JA会館
- 問 合 先 (一社)日本ボイラー協会茨城支部  
TEL 029-225-6185

## 募 集

### 農業委員・農地利用最適化推進委員の公募

平成29年7月20日から新たな農業委員会体制となるため、農業委員および農地利用最適化推進委員の募集を行います。

- 募集人員 農業委員16人 推進委員11人
- 募集期限 4月24日(月)
- 応募方法 推薦書または応募届出書を提出してください。

※詳細は募集要項を確認してください。要項および提出書類などは、農業委員会事務局窓口または市ホームページからダウンロードで入手可能です。

- 公表 推薦・応募状況については市ホームページなどで公表します。
- 任期 3年間
- 報酬月額 農業委員34,000円  
推進委員17,000円
- 申込・問合せ先 市農業委員会事務局  
TEL 34-0435



### 結城紬太鼓・和太鼓体験参加者募集

結城紬太鼓は、和太鼓をとおして、青少年育成と地域活動を始めたい方を対象に、和太鼓体験の参加者を募っています。結城夏祭りに向けて、和太鼓の初歩から曲太鼓ができるようになるまで、無理なく楽しく体験してみませんか。

- 日時 5月18日(木)から毎週木曜日  
午後7時30分～午後8時
- 場所 市伝統工芸コミュニティセンター  
集会室
- 対象 集団行動ができる5歳児から大人まで(小学3年生までは、保護者同伴)
- 持参物 室内シューズ(運動できる服装)  
飲み物、タオル
- 申込・問合せ先 結城紬太鼓  
稲葉 TEL 080-3093-2153

### 第19回筑西広域イベント やっぺえ実行委員の募集

- 募集人員 15人程度(昨年実行委員:26人)
- 資格 筑西広域圏(結城市・筑西市・桜川市)在住で満20歳以上の方
- 募集期限 6月30日(金)まで(随時受付)
- イベント開催日 10月ごろ(委員会で決定。昨年度は10月22日、23日に実施)
- 委員会開催日 5月ごろから、必要に応じて開催
- 委員会開催時間 午後7時～原則午後9時
- 委員会開催場所 筑西広域市町村圏事務組合のいずれかの施設(消防本部・筑西遊湯館・県西総合公園)
- 報酬など 実行委員はボランティアのため、報酬・交通費などの支給はありません。(保険は実行委員会にて加入)
- 申込方法 申込書に記入のうえ、事務局まで郵送、FAX、メールまたは持参。確認後、事務組合から連絡します。

※申込書は筑西広域のホームページからダウンロードしてください。

- 問合せ先 〒308-0803 筑西市直井1076  
(消防本部2階)

筑西広域市町村圏事務組合  
企画財政課 企画グループ  
TEL 22-7979 FAX 22-7386



E-mail



ホーム  
ページ



## 【急募】放課後児童クラブ支援員募集

クラブ名	雇用形態	勤務時間	勤務日数
①結城西小児童クラブ	パート	・ 平日 午後 3 時～午後 5 時 30 分 ・ 長期休暇, 特別保育日 午後 1 時～午後 6 時	週 5 日と土曜保育 (隔週・当番制)
②城南小学童クラブ	常勤または パート	・ 午後 1 時～午後 6 時 ※要相談	週 1～5 日
③山川小学童クラブ	常勤	・ 平日 午後 1 時～午後 6 時 ・ 長期休暇 午前 7 時 30 分～午後 6 時	週 4～5 日
④江川南小学童クラブ	非常勤 ※ 4 月から 勤務できる方	・ 平日 午後 1 時～午後 6 時 ・ 長期休暇, 特別保育日 午前 8 時～午後 6 時	週 1～3 日

●賃 金 時給 929 円 ※通勤手当などの詳細は各クラブへ問合せください。

●応募条件 子どもが好きな方, 子どもと遊べる方など

●申込方法 電話連絡のうえ, 履歴書(写真添付)を持参ください

●申込・問合せ先  
 ①結城西小児童クラブ TEL 33-0154(午後 1 時～午後 6 時)  
 ②城南小学童クラブ TEL 33-0124(午後 1 時～午後 6 時)  
 ③山川小学童クラブ TEL 35-0136(午後 1 時～午後 6 時)  
 ④江川南小学童クラブ 保護者代表 石崎 TEL 090-2216-6436(午後 6 時以降)

## 自然にわくわく参加者募集

- 日 時 5月13日(土)  
午前 10 時～午後 2 時 30 分  
※荒天時は 5 月 14 日(日)に順延
- 場 所 結城市健康の森
- 内 容 豚汁づくり, 昆虫・植物の観察,  
ネイチャーゲームなど
- 参加対象 市内小学生 ※先着 50 人
- 服 装 野外遊びに適した服, 運動靴, 帽子,  
雨具など
- 持参物 飲み物, お箸, お椀
- 参加費 1 人 100 円(保険料など)
- 申込方法 参加費を添えて, 市民活動支援セン  
ター窓口へ申込みください
- 申込期間 4 月 22 日(土)から(定員になり次第  
締切り)
- 申込・問合せ先 自然にわくわく実行委員会事務局  
(市民活動支援センター)  
TEL 54-7008  
休館日: 月曜日(祝日の場合, 翌日)

## 相 談

### 法テラスの日 記念無料法律相談会

法テラス茨城では, 法テラスの日(4 月 10 日)を記念して, 弁護士による無料法律相談を行います。資力要件などはありませんので, 法的トラブルでお困りの方, どうぞ気軽にご利用ください。

- 日 時 4 月 24 日(月) 午後 1 時～午後 4 時
- 場 所 市役所駅前分庁舎(しるくろーど 3 階)  
会議室・相談室
- 定 員 先着 5 人程度(事前電話予約が必要)
- 予約・問合せ先 法テラス茨城 TEL 050-3383-5390  
(平日 午前 9 時～午後 5 時)



## 第5回女性行政書士による無料相談会

相続・農地・建設業・飲食業関係などの許可・届出、離婚問題など、どのような相談でも、お受けします。

- 日 時 4月22日(土) 午前10時～午後3時
- 場 所 筑西市立中央図書館  
ボランティア活動室
- 問合せ先 増戸 TEL 25-1907

## 第2回高校進学支援個別相談

※無料

不登校または休みがちのため、高校進学・進級などで悩み苦しんでいる保護者および本人(中学生、高校生)に対して、通信制高校などの説明をします。

- 日 時 4月28日(金) 午後6時～午後9時
- 場 所 スペースU古河 会議室1  
(古河市長谷町38-18)  
※事前予約が必要です。
- 問合せ先 公益財団法人日本航空教育協会  
茨城学習支援センター  
TEL 0280-33-0580

## 心の健康相談

※無料

精神科医師による心の悩みについての個別相談です。病気や治療のこと、社会復帰のことなど、何でも気軽に相談ください。

- 日 時 5月18日, 6月1日, 7月6日, 8月3日, 9月7日, 10月5日, 11月2日, 12月7日, 平成30年1月18日, 2月1日, 3月1日 各木曜日  
午後1時30分～午後3時
- 場 所 健康増進センター
- 内 容 精神科医師による個別相談  
※完全予約制
- 定 員 各回3件まで
- 申込・問合せ先 市健康増進センター TEL 32-7890

## スポーツ

### ゴールデンウィークプール無料開放

- 日 時 5月3日(水)・4日(木)・5日(金)  
午後1時～午後3時  
※午後2時30分から水中ゲーム大会  
参加賞あり
- 場 所 ささはら水泳塾
- 対 象 市内および近隣住民
- 持参物 水着, 帽子, バスタオル  
※監視員の指示にしたがい楽しく泳ぎましょう。  
※未就園児は保護者の付き添いをお願いします。
- 問 合 先 市水泳協会事務局(ささはら水泳塾内)  
鈴木 TEL 33-1521

## その他

### 市役所の通訳窓口

外国人の方の市役所での手続きを通訳します。

- 受付時間 毎週月・火・金曜日(祝日除く)  
午前8時30分～正午  
午後1時～午後5時
- 対応言語 ポルトガル語, 英語, スペイン語
- 問 合 先 市企画政策課 TEL 34-0404

#### Interpretation at the City Hall (for free)

- Hour: Mondays, Tuesdays, & Fridays (except holidays). 8:30-12:00, 13:00-17:00
- Languages: Portuguese, English, & Spanish
- Inquiries: Kikaku Seisaku-ka – Policy and Planning Division. Tel. 34-0404

#### Interpretação na Prefeitura (gratuita)

- Atendimento: Segundas, terças e sextas-feiras (exceto feriados). 8:30-12:00, 13:00-17:00
- Idiomas: Português, inglês e espanhol
- Contato: Kikaku Seisaku-ka – Depto. de Política Pública e Planejamento. Tel. 34-0404

#### Interpretación del Ayuntamiento (gratuita)

- Atención: Lunes, martes y viernes (excepto festivos). 8:30-12:00, 13:00-17:00
- Idiomas: Portugués, inglés y español
- Información: Kikaku Seisaku-ka – Depto. de Política Pública y Planificación. Tel. 34-0404

# でんごん版 5月

♥日曜当番医 (診療時間:午前9時~午後4時)

★漏水当番 市管工事協同組合 ☎090-7279-8044

1	月	◆子育てプレイルーム[ホップ]／南部中央コミュニティセンター(10:00~12:00)ゆうき子育て支援隊☎33-8171 図書館休館日
2	火	5か月児健康診査 (H28.11月生該当/市健康増進センター 13:10~13:30受付) 夜間手話講座(市役所駅前分庁舎(しるくろーど3階)研修室) 18:00~20:00/随時参加歓迎 市社会福祉協議会 ☎33-0225
3	水	憲法記念日 ♥城西病院(上の宮)☎33-2111 ♥宮田医院(大町)☎32-5252
4	木	みどりの日 ♥結城病院(西繁昌塚)☎33-4161 ♥栗原胃腸科医院(白銀町)☎32-2727
5	金	こどもの日 ♥城西病院(上の宮)☎33-2111 ♥佐久間耳鼻咽喉科(白銀町)☎33-3403
6	土	
7	日	♥長沢医院(下り松)☎33-6333 ♥えばた内科クリニック(小埜)☎34-1155
8	月	◆子育てプレイルーム[ホップ]／南部中央コミュニティセンター(10:00~12:00)ゆうき子育て支援隊☎33-8171 図書館休館日
9	火	1歳6か月児健康診査 (H27.10月生該当/市健康増進センター 13:15~13:30受付)
10	水	
11	木	
12	金	行政相談(市役所駅前分庁舎(しるくろーど3階)会議室・相談室 13:00~15:00)
13	土	五本木プレイパーク(13:00~15:00/富士見幼稚園 ☎32-6464)※野の花会「空飛ぶ自転車」など
14	日	♥あおぞら整形外科医院(新福寺)☎20-8611 ♥松永内科クリニック(下り松)☎33-7333
15	月	◆子育てプレイルーム[ホップ]／南部中央コミュニティセンター(10:00~12:00)ゆうき子育て支援隊☎33-8171 図書館休館日
16	火	3歳児健康診査 (H25.12月生該当/市健康増進センター 13:15~13:30受付) 夜間手話講座(市役所駅前分庁舎(しるくろーど3階)研修室) 18:00~20:00/随時参加歓迎 市社会福祉協議会 ☎33-0225
17	水	
18	木	
19	金	
20	土	
21	日	♥宮田医院(大町)☎32-5252 ♥つぼいクリニック(中央町)☎33-1020
22	月	◆子育てプレイルーム[ホップ]／南部中央コミュニティセンター(10:00~12:00)ゆうき子育て支援隊☎33-8171 図書館休館日
23	火	2歳児歯科健康診査 (H26.10月生該当/市健康増進センター 13:15~13:30受付)
24	水	
25	木	
26	金	
27	土	
28	日	♥渡辺医院(山川新宿)☎35-0006 ♥佐久間耳鼻咽喉科(白銀町)☎33-3403 納税相談(市役所 収税課) ※受付時間 9:00~11:00
29	月	図書館休館日
30	火	
31	水	軽自動車税 全期 納期限 図書館休館日