

お 知 ら せ 版

平成27年3月15日号

〒307-8501 茨城県結城市大字結城1447

電話 0296-32-1111

発行○結城市役所 編集○秘書課広聴広報係

ホームページ <http://www.city.yuki.lg.jp/>

ツイッター https://twitter.com/yuki_city

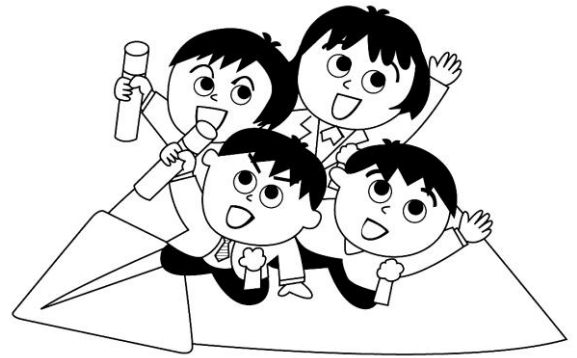

お知らせ

マル福(医療福祉費支給制度)の 対象年齢が拡大します

4月1日から制度改正により、マル福の対象者が高校生相当まで適用となります。(18歳に達する日以後の最初の3月31日まで)

制度を利用するためには、保険年金課窓口での申請が必要です。

- 受給要件 市内に住所があり各種健康保険(国保・社保など)に加入しており、4月の時点で高校生相当の方。(平成9年4月2日～平成12年4月1日生まれ)

※すでに制度受給中の方は除きます。

※対象年齢のいる世帯には、3月下旬に申請はがきを郵送します。

- 申請に必要なもの
申請はがきを確認ください。(申請はがきが届いていない方は、問合せください)

- 申請・問合せ先 市保険年金課 医療福祉係
TEL 34-0382

市議会議員一般選挙 立候補予定者説明会

任期満了にともない、4月26日(日)に行なわれる予定の市議会議員一般選挙の立候補予定者説明会を開催します。

席上、立候補届出などに必要な諸用紙類を配布しますので、立候補を予定している方は、必ず出席してください。

- 日時 3月24日(火) 午後1時30分受付開始
午後2時から
- 場所 市立公民館2階 ホール
- 問合せ先 市選挙管理委員会(市総務課内)
TEL 34-0402

小山市との施設相互利用について

市では、小山市との友好都市盟約により、公共施設を相互利用することができるようになります。4月1日から結城・小山市民の皆さんが、それぞれの市民と同じ条件で利用できるようになります。

●対象施設

- ・結城市 鹿窪運動公園、紬の里結城パークゴルフ場、川木谷野球場、市民文化センター
- ・小山市 小山運動公園、あけぼの公園、原ノ内公園、思川緑地、小山市立文化センター

URL <http://www.city.oyama.tochigi.jp/shisetsu/sisetuyoyaku/guidance.html>

- 問合せ先 市スポーツ文化課 TEL 32-6340

平成27年度紬の里結城パークゴルフ場 年間利用券受付

- 日時 4月1日(水)から 午前9時～午後5時

●料金

- ・市内(小山市民含む) 1年間 12,000円
- ・市外 1年間 20,000円

※4月中は、火・土・日・祝日は、受付できませんのでご注意ください。

- 申込・問合せ先 紬の里結城パークゴルフ場
TEL 33-6009

市金券取扱店の皆さんへ

平成26年度「敬老祝金事業」結城市金券の換金申請期限が3月31日(火)までになっています。

まだ換金していない取扱店の方は、お早めに換金申請をお願いします。

なお、換金申請期限を過ぎると換金できませんので、ご注意願います。

- 問合せ先 市介護福祉課 高齢福祉係
TEL 34-0417

国民健康保険証が更新されます

現在使用している国民健康保険被保険者証(以下、保険証)は、3月31日で有効期限が切れるため使用できなくなります。

新しい保険証を3月下旬に簡易書留郵便で郵送しますので、台紙からはがしてお使いください。

古い保険証は不正に使用されることのないよう、裁断するなどして、責任をもって処分してください。

※新しい保険証は4月5日(日)までは郵便局において配達・保管され、その後配達できなかった保険証は市役所に戻ります。

●修学のため転出する場合は届出をしてください
修学(大学など)で結城市から転出する時は、届出をしてください。届出をしないと、国保の資格がなくなり、保険証が使えなくなります。また、修学を終えたらその旨の届出も忘れずにしてください。

●届出に必要なもの
在学証明書(平成27年4月1日以降発行のもの)、認印、新規の場合は今までの保険証
※すでにマル学の保険証をお持ちの方についても同様の届出を行ない、新しい保険証の交付を受けてください。

●職場の健康保険に加入した方へ(届出が必要です)
就職して職場の健康保険に加入した方は、国民健康保険の資格がなくなりますので、職場の健康保険証が交付されたら、すぐに国民健康保険の喪失の手続きをしてください。手続きが遅れると、保険税が課税されることになります。

●保険税は必ず納付しましょう
理由もなく保険税を滞納すると、保険証の代わりに被保険者資格証明書を交付します。この場合、医療機関の窓口で保険診療分の医療費10割分を支払い、後日申請により保険給付分が払い戻されるようになります。

※国保に加入するときや、やめるときには14日以内に届け出ましょう。

●後期高齢者医療被保険者証の有効期限は7月31日です
後期高齢者医療被保険者証の有効期間は毎年8月1日から翌年の7月31日までです。国民健康保険被保険者証とは更新時期が違いますのでご注意ください。

●問合先

- 国民健康保険被保険者証に関すること
市保険年金課 国保年金係 TEL 34-0418
- 保険税に関すること
市保険年金課 保険税係 TEL 34-0381
- 後期高齢者医療被保険者証に関すること
市保険年金課 医療福祉係 TEL 34-0382

市税務課において固定資産税の縦覧および閲覧ができます

●縦覧期間および縦覧時間について

●縦覧日時 4月1日(水)～30日(木)

※土・日・祝日を除く。

午前8時30分～午後5時15分

※正午～午後1時を除く。

●閲覧期間および閲覧時間について

●閲覧日時 いつでも閲覧ができます。

※土・日・祝日・12月29日(火)～平成28年1月3日(日)を除く

午前8時30分～午後5時15分

※正午～午後1時を除く。

●縦覧者および閲覧者(納税者本人または代理人など)の確認について

結城市個人情報保護条例(平成17年結城市条例第3号)および結城市証明書交付事務などにおける本人確認事務取扱要項(平成21年結城市告示第21号)の規定に基づき、個人の権利利益を保護するためおよび虚偽の申請による不正取得を防止するため、次の書類のいずれかを提示していただくこととなりますので、ご協力をお願いします。

●納税者本人の場合

住民基本台帳カード、運転免許証、旅券(パスポート)など、納税者本人であることが確認できるものを提示してください。

●代理人(本人以外)の場合

委任状および委任された方の住民基本台帳カード、運転免許証、旅券(パスポート)など、委任された方であることが確認できるものを提示してください。

●納税管理人の場合

住民基本台帳カード、運転免許証、旅券(パスポート)など、納税管理人本人であることが確認できるものを提示してください。

●閲覧者で、貸借権などによる場合

その権利(貸借契約書など)が確認できるものを提示してください。

※委任状は、市ホームページ(<http://www.city.yuki.lg.jp/page/Page000082.html>)からダウンロードするか税務課にあります。

●納税通知書の発送について

平成27年度の固定資産税・都市計画税の納税通知書は、4月10日(金)に発送する予定です。

●平成27年度固定資産税納期限について

第1期 4月30日(木)

第2期 7月31日(金)

第3期 12月25日(金)

第4期 平成28年2月29日(月)

●問合先 市税務課 固定資産税係 TEL 34-0431

市有地売払いのお知らせ

《一般競争入札》

●物件 1

結城市大字結城字田村内 8618 番 1 外 畑 213.54 m²
(結城南第 4 土地区画整理事業仮換地 6 街区 1 画地)
価格 7,060,000 円 (33,100 円/m²)

【物件内容】

- ・市街化区域 第 1 種低層住居専用地域
- ・公共下水道完備 (受益者負担金なし)
- ・上水道 (13 mm 権利あり, 引込あり)
- ・結城駅まで徒歩約 20 分

●物件 2

結城市大字結城字田村内 8618 番 2 畑 213.54 m²
(結城南第 4 土地区画整理事業仮換地 6 街区 4 画地)
価格 7,770,000 円 (36,400 円/m²)

【物件内容】

- ・市街化区域 第 1 種低層住居専用地域
- ・公共下水道 平成 27 年度整備予定 (受益者負担金なし)
- ・上水道 (13 mm 権利あり, 引込必要)
- ・結城駅まで徒歩約 20 分

●物件 3

結城市大字結城字田村内 8529 番 5 山林 311.41 m²
(結城南第 4 土地区画整理事業仮換地 35 街区 31 画地)
価格 10,610,000 円 (34,100 円/m²)

【物件内容】

- ・市街化区域 第 1 種低層住居専用地域
- ・公共下水道完備 (受益者負担金なし)
- ・上水道 (権利なし, 引込あり)
- ・結城駅まで徒歩約 20 分

●物件 4

結城市大字結城字田村内 8529 番 6 山林 226.29 m²
(結城南第 4 土地区画整理事業仮換地 55 街区 11 画地)
価格 8,780,000 円 (38,800 円/m²)

【物件内容】

- ・市街化区域 第 1 種低層住居専用地域
- ・公共下水道完備 (受益者負担金なし)
- ・上水道 (13 mm 権利あり, 引込必要)
- ・結城駅まで徒歩約 20 分

●物件 5

結城市大字結城字田村内 8529 番 7 山林 275.15 m²
(結城南第 4 土地区画整理事業仮換地 48 街区 6 画地)
価格 10,180,000 円 (37,000 円/m²)

【物件内容】

- ・市街化区域 第 1 種低層住居専用地域
- ・公共下水道完備 (受益者負担金なし)
- ・上水道 (13 mm 権利あり, 引込必要)
- ・結城駅まで徒歩約 20 分

●物件 6

結城市大字結城字油内 7058 番 3 外 畑 692.01 m²
(結城南第 4 土地区画整理事業仮換地 15 街区 4 画地)
価格 27,260,000 円 (39,400 円/m²)

【物件内容】

- ・市街化区域 準住居地域
- ・公共下水道完備 (受益者負担金なし)
- ・上水道 (権利なし, 引込必要)
- ・結城駅まで徒歩約 25 分

●物件 7

結城市大字結城字油内 7175 番 11 畑 230.32 m²
(結城南第 4 土地区画整理事業仮換地 15 街区 25 画地)
価格 7,430,000 円 (32,300 円/m²)

【物件内容】

- ・市街化区域 準住居地域
- ・公共下水道完備 (受益者負担金なし)
- ・上水道 (権利なし, 引込必要)
- ・結城駅まで徒歩約 25 分

●申込者などの資格

市税の滞納がなく, 指定日までに土地代金を一括納入が可能な個人, または法人

●入札の公告 3月2日(月)~22日(日)

●入札日時 3月23日(月) 午後1時

●入札会場 市役所2階 第1委員会室

※詳細は, 市役所および出先機関などに備えてあるリーフレット, または市ホームページをご覧ください。

●申込・問合せ 市契約管財課 TEL 54-7000

URL <http://www.city.yuki.lg.jp/page/page000361.html>

都市計画公園変更の公聴会開催

下館・結城都市計画公園の変更をするにあたり, 住民の皆さんからご意見をいただくため, 公聴会を開催します。意見を述べようとする方は, 次に定める手続きに従って申し出てください。

●都市計画公園変更の原案概要

- ・都市計画公園に下り松北部公園など計 8 公園 (全て整備済) を追加。
- ・浦町児童公園の都市計画決定面積の訂正。
- ・大町児童公園に隣接する道路の歩道整備に伴い, 一部区域の変更。

※整備済である公園の行政手続上の追加・変更であり, 新たな公園の新設や, 現存する公園の改修・撤去をするものではありません。

●原案の閲覧

- ・閲覧期間 3月30日(月)~4月10日(金)

※土, 日を除く

午前 8 時 30 分~午後 5 時 15 分

- ・閲覧場所 都市計画課

●公述の申出手続

- ・提出方法 公述申出書に必要事項を記入のうえ, 持参または郵送で提出。

※公述申出書は, 閲覧場所または市ホームページからダウンロード可。

- ・提出期限 4月10日(金) 午後 5 時 15 分必着

●公聴会の開催日時および場所

- ・日 時 4月15日(水) 午後 6 時から

- ・場 所 市役所2階 第2委員会室
- ※公聴会の傍聴を希望する方は、当日、直接来場してください。先着順に会場の定員まで受け付けます。

●公聴会の中止

公述申出期間に公述の申出がなかった場合は、公聴会を中止します。開催の有無については、4月10日(金)以降に市ホームページでお知らせします。

- 問 合 先 市都市計画課 計画係 TEL 34-0422
E-mail toshikeikaku@city.yuki.lg.jp
URL <http://www.city.yuki.lg.jp/section.php?code=28>

市新型インフルエンザ等対策行動計画の策定について

毎年流行を繰り返す季節性インフルエンザや、ウイルスの抗原性が大きく異なり、ほとんどの人がそのウイルスに対する免疫を獲得していない新型インフルエンザなどが発生した場合、大きな健康被害や社会的影響をもたらす可能性があるため、新型インフルエンザ等対策特別措置法に基づき、市の新型インフルエンザ等対策の基本的な方針、実施する措置などを定めた「結城市新型インフルエンザ等対策行動計画」を策定しました。

市ホームページに掲載しましたので、お知らせます。

- 問 合 先 市健康増進センター TEL 32-7890
URL <http://www.city.yuki.lg.jp/page/page001817.html>

第3回社会教育委員会議・公民館運営審議会を公開します

- 日 時 3月27日(金) 午後1時30分から
午後1時受付開始
- 場 所 市立公民館2階 ホール
- 募集人数 5人
傍聴希望者が定員を超えた場合は、抽選を行ないます。
- 申込・問合先 市生涯学習課 TEL 32-1899

第2回 市総合計画審議会を公開します

傍聴を希望する方は、開会の15分前までに会場へお越しください。

- 日 時 3月25日(水) 午後1時30分から
- 場 所 市役所2階 第1委員会室
- 募集人数 10人
- 申込・問合先 市企画政策課 企画調整係
TEL 34-0404

教育委員会定例会

- 日 時 3月25日(水) 午後4時から
- 場 所 市役所駅前分庁舎(しるくろ一ど3階)
多目的スペース 会議室

※この会議を傍聴することができます。気軽に問合せください。

- 問合先 市学校教育課 TEL 32-9997

平成27年度「協働のまちづくり推進事業補助金」説明会を開催します

補助事業の制度や書類の作成方法について説明します。市民活動を行なっている方、考えている方など、関心をお持ちの方はぜひお越しください。

- 日 時 4月5日(日)
午前9時30分～午前10時30分
- 場 所 市役所駅前分庁舎(しるくろ一ど3階)
多目的ホール
- 申込方法 当日直接会場にお越しください
- 問 合 先 市民活動支援センター TEL 54-7008

4月からNPO法人の申請・相談窓口が変更になります。

市内にのみ事務所を置くNPO法人(特定非営利活動法人)の各種認証申請、変更届出、事業報告書の提出などの手続き窓口は、これまで県となっていたが、4月から市民活動支援センターに変更となります。

市外にも事務所があるNPO法人については、これまでどおり県が窓口となります。

- 問合先 市民活動支援センター TEL 54-7008

飼い犬に登録と狂犬病予防注射を

生後3カ月以上の犬には「登録(生涯に1回)」と「狂犬病予防注射(毎年1回)」が義務づけられています。注射は、集合注射か動物病院で受けられます。どちらかの方法で受け取ってください。

当日都合の悪い方、犬に健康上の問題がある場合、会場で犬を制止できない場合などは直接動物病院などで実施してください。ただし料金が異なることがあります。

- 集合注射日程・会場について
 - ・3月15日号お知らせ版と一緒に配布予定「ペットはあなたの家族です」のチラシ裏面「平成27年度犬の登録及び狂犬病予防注射実施日程表」か市のホームページで確認ください。
 - ・犬を飼っている方には、注射のご案内のはがきを送付しています。
- 実施会場に持参するもの
 - ①料金 登録済みの場合 3,350円
今回初めて登録の場合 5,350円
 - ②はがき(申請書)

そのほか

- 犬が死亡したり所在地や所有者に変更があった場合は、生活環境課へ届け出が必要です。
- 市外の動物病院で注射を受けた場合、注射済証明書を生活環境課に提出し、注射済票(350円)の交付を受けてください。
- 問合せ先 市生活環境課 TEL 34-0370
URL <http://www.city.yuki.lg.jp/section.php?code=8>

イベント

浄水場見学 in さくら祭り ※無料

4月4日(土)開催の結城さくら祭りに合わせ、城跡歴史公園横の本町浄水場で場内各施設の見学と、水の飲みくらべを開催します。

- 日 時 4月4日(土)
午前の部 午前11時～正午
午後の部 午後1時～午後2時
※水の飲みくらべは常時開催
- 場 所 本町浄水場
- 対 象 市在住の方(要事前予約)
- 募集人数 午前・午後の部ともに20人ずつ
- 内 容 本町浄水場内各施設の見学、水の飲みくらべ
- 持 参 物 免許証、保険証、学生証など身分を証明できるもの
- 申込締切 3月31日(火)
- 申込方法 予約制となります。電話で問合せいただくか、ホームページ(左記のQRコードまたは<http://www.city.yuki.lg.jp/mailform.php?code=5>)の申込みフォームより必要事項を明記し、予約ください。
- 申込・問合せ先 市水道課 施設係 TEL 34-1611

蹴球フェスティバル 2015

- 日 時 3月28日(土)
午前8時30分受付開始
午前9時～午後3時
※未就学児は午前中で終了です。
- 場 所 鹿窪運動公園野球場
(雨天時は第2体育館)
- 内 容 ヴェルディサッカースクール小山によるサッカー教室
- 参加費 1人500円(小学生・未就学児・大人)
- 募集人数 結城市近郊小学生150人
※お父さん、お母さん参加可。
※未就学児は1組2名
「30組60名」(保護者同伴)
※男女、サッカー経験は問いません。
- 申込・問合せ先 蹴球フェスティバル実行委員会
野村 TEL 080-3387-8644

ゆうき子育て支援隊からのお知らせ

《4月のイベント》

- 日 時 4月4日(土) 午前9時45分集合
午前10時～正午
- 会 場 市役所駅前分庁舎(しるくろ一ど3階)
多目的ホール
- 参加対象 幼児(保護者同伴)、小学生
- 募集人数 50人
- 内 容 布製こいのぼり作り
- 参加費 100円
- 持 参 物 手拭きタオル
- 申込締切 3月25日(水)
- 申込・問合せ先 駅前「子どもふれあい広場」
ゆうき子育て支援隊 TEL 33-8171
午前10時～午後4時(日曜日休み)
稲葉 TEL 090-2203-4541

べっぴんタウン運動 2015

- 日 時 4月5日(日) ※雨天決行
午前8時受付開始
午前8時40分～午前10時40分
- 活動場所 国道4号バイパス
小田林北～小田林西区间
- 集合場所 パチンコニラク結城小田林店 駐車場
- 内 容 清掃活動(ごみ拾い)
- 対 象 者 どなたでも自由に参加できます。
(小学生以下の方については、必ず保護者の方同伴で申込みください。)
清掃道具は無料でお貸しします。
- 申込締切 3月27日(金)まで
- 申込方法 FAX または電話で申込みください
- 申込・問合せ先 (一社)結城青年会議所
FAX 32-3875
塚田 TEL 090-2732-3379

講演会のお知らせ

吉田用水は、末流ほど用水の確保に苦しんできました。特に渇水期には深刻な対応を迫られたに相違ありません。

今回の講演では、そのような問題を少しでも明らかにしていきたいと考えています。

皆さんの参加をぜひお待ちしております。

- 演 題 大輪石塚家文書と吉田用水末流
- 日 時 3月29日(日) 午後2時～午後4時
- 場 所 常総市大花羽公民館
- 講 師 佐野 俊正さん・生井 敏夫さん
(吉田用水三百年史編さん委員会専門委員)
- 問合せ先 吉田用水土地改良区 TEL 48-0029

子育て支援センター 4月予定

- 市子育て支援センター TEL 34-1070
 ●時間 午前9時～正午
 午後2時30分～午後4時30分

月	火	水	木	金	土
		1 休	2 自由遊び	3 自由遊び	4 休
			自由遊び	自由遊び	
6 自由遊び	7 自由遊び	8 自由遊び	9 自由遊び	10 自由遊び	11 休
自由遊び	自由遊び	自由遊び	自由遊び		
13 休	14 自由遊び	15 自由遊び	16 0歳児 身体測定	17 1歳児～ 身体測定	18 自由遊び
	自由遊び	にっこりタイム	自由遊び	自由遊び	自由遊び
20 サークル 会議	21 0歳児 自由遊び	22 自由遊び	23 1歳児 自由遊び	24 自由遊び	25 休
	自由遊び	自由遊び	自由遊び	自由遊び	
27 休	28 2歳児～ 自由遊び	29 休	30 自由遊び		
	自由遊び		自由遊び		

- みくに支援センター TEL 33-5946
 ●時間 午前8時30分～午後1時30分

月	火	水	木	金	土
		1 休	2 自由遊び 園庭開放	3 園庭開放	4 休
6 園庭開放	7 身体測定 お話し会	8 休	9 自由遊び	10 園庭開放	11 園庭開放
13 園庭開放	14 自由遊び	15 休	16 自由遊び	17 園庭開放	18 園庭開放
20 園庭開放	21 自由遊び	22 休	23 自由遊び	24 園庭開放	25 園庭開放
27 園庭開放	28 自由遊び	29 休	30 自由遊び		

- つくば支援センター TEL 32-8670
 ●時間 午前9時～午後2時

月	火	水	木	金	土
		1 休	2 園庭開放	3 園庭開放 (正午まで)	4 休
6 身体測定 自由遊び	7 自由遊び	8 自由遊び	9 自由遊び	10 自由遊び	11 休
13 自由遊び	14 自由遊び	15 自由遊び	16 自由遊び	17 自由遊び	18 休
20 自由遊び	21 自由遊び	22 自由遊び	23 自由遊び	24 自由遊び	25 休
27 自由遊び	28 自由遊び	29 休	30 自由遊び		

※詳細は各支援センターに問合せください。

出会いパーティー

- 日時 4月25日(土) 午後1時受付開始
 午後1時30分～午後4時30分
 ●会場 市民文化センター アクロス
 ●募集人数
 ・Aコース
 男女とも30歳代～45歳の方
 (20歳代の女性も参加可)
 男性15人 女性15人
 ・Bコース
 男女とも40歳代～50歳の方
 男性15人 女性15人
 ●参加費 男性4,000円 女性2,000円
 ●申込・問合せ先 NPO法人 ベル・サポート
 TEL 0280-87-7085
 受付時間 午前9時～午後5時
 月曜日休業

健康・福祉

介護予防健康相談講座

「肺炎予防講座」

※無料

～知ってるようで知らない肺炎の怖さ～

肺炎の死亡者の約95%は65歳以上の高齢者です。
 あなたもこの機会に、肺炎について正しく理解し、
 肺炎予防に取り組んでみませんか。

- 日時 3月25日(水)
 午後1時30分受付開始
 午後2時～午後3時30分
 ●場所 健康増進センター
 ●内容 肺炎の原因や症状およびその予防法
 についての講話
 ●講師 和田 昌興さん(大木医院・医師)
 ●対象 65歳以上の市内在住の方
 ●募集人数 50人(先着順)
 ●申込締切 3月23日(月)
 ●申込・問合せ先 市健康増進センター TEL 32-7890

リズムエクササイズ教室

※無料

- 日時 4月6日・20日, 5月18日, 6月1日・
 15日 各月曜日
 午前9時50分受付開始
 午前10時～午前11時30分
 ※原則毎月第1, 3月曜日が開催日にな
 りますが, 5月は祝日となるので, 第
 3月曜日のみ実施します。
 ●場所 健康増進センター
 ●対象 市内在住の20歳以上の方(予約不要)
 ●内容 音楽に合わせた簡単な運動を行ないます
 ●持参物 タオル・飲み物・運動靴(上履き)
 ※運動のできる服装で参加ください。
 ●問合せ先 市健康増進センター TEL 32-7890

講座

協働のまちづくり市民活動報告会・市民講座 ※無料

- 日時 3月21日(土)
午後1時30分～午後4時
- 場所 市民情報センター3階 多目的ホール
- 募集人数 100人
- 内容
《第1部 市民活動報告会》
平成26年度協働のまちづくり推進事業補助金の交付を受けた市民団体が、事業の実施状況を発表します。
《第2部 市民講座》
協働のまちづくりと市民活動に係る市民講座として、友好都市である小山市で活動する市民団体とパネルディスカッションを行ないます。
・コーディネーター 結城 史隆さん(白鷗大学教授)
・事例紹介団体(予定)
千の会：栗又 由利子さん
光JB：石川 敦子さん
未来創造ネットワーク白鷗：和田 好子さん
- 申込方法 電話またはFAXで申込みください
- 申込締切 3月20日(金)
- 申込・問合せ先 市民活動支援センター
TEL 54-7008 FAX 54-7009

県西総合公園無料体験講座 ※無料

- 《エアロビクス講座》
- 日時 3月28日(土)
午後1時30分～午後2時30分
- 講師 佐藤 玲子さん(エアロビクス協会公認インストラクター)
- 持参物 動きやすい服装, 室内履きシューズ, バスタオル, 飲み物
- 募集人数 40歳以上の方 50人
- 《ヨガ教室》
- 日時 3月24日(火)
午後1時30分～午後3時
- 講師 大町 美智子さん(大町ヨガ教室代表)
- 持参物 動きやすい服装, タオル
- 募集人数 50人
- 《フラダンス講座》
- 日時 3月31日(火) 午前10時30分～正午
- 講師 横塚 好江さん(アロハココナッツ主宰)
- 持参物 動きやすい服装, 室内履きシューズ
- 募集人数 20人
- 各講座共通—
- 場所 県西総合公園 クラブハウス内
- 対象 筑西市, 結城市, 桜川市在住の方
- 申込期間 3月15日(日)から各講座開始の前日まで(定員になり次第締切)
- 申込・問合せ先 県西総合公園 TEL 57-5631

県立筑西産業技術専門学院 スキルアップセミナー

- セミナー名 第二種電気工事士受験対策(筆記)
- 内容 第二種電気工事士筆記試験の受験対策
- 実施日 5月7日(木)～26日(火) 全6回
毎週火曜日・木曜日
午後6時～午後9時
- 申込方法 インターネットで申込み, または往復はがきに講座名, 氏名, 年齢, 住所, 電話番号, 職業を記入し郵送
- 募集人数 20人(定員を超えた場合は抽選)
- 申込締切 4月8日(水) ※必着
- 受講料 2,980円
- その他 受講決定者は決定通知に記載する指定日に来院し, 受講手続が必要です。
- 申込・問合せ先 県立筑西産業技術専門学院
〒308-0847 筑西市玉戸 1336-54
TEL 24-1714

募集

山川小学童クラブ指導員募集

- 常勤および非常勤の指導員を募集しています。
- 勤務時間
・平日 午後1時～午後6時
・長期休暇中 午前7時30分～午後6時
- 勤務日数
・常勤 週4～5日
・非常勤 週1～3日
- ※曜日など要相談
- 賃金 時給 929円 ※通勤手当あり
- 条件
・幼稚園教諭または保育士の資格のある方, 資格はないが子どもとかかわった経験のある方
※資格がなくても相談に応じます。
・春休み(3月)から勤務できる方
- 申込方法 履歴書(写真添付)を学童クラブまで持参ください。
- 申込・問合せ先 山川小学童クラブ
TEL 35-0136(午後1時～午後6時)

観光ボランティアガイド募集

- 結城を訪れる方に, 市内の史跡や名所などを案内しています。観光や歴史に詳しくなくても「接待が好き」「興味がある」という方であれば大歓迎です。わたしたちと一緒に結城の街を案内してみませんか。
- 活動内容
・市内外からの観光客への案内説明
・観光物産センター(市民情報センター1階)での観光案内
・その他観光イベントの手伝いなど

※随時募集受け付けています。興味のある方は、観光案内や会議などの見学も可能です。年齢は問いません。

- 問 合 先 ・観光物産センター(月曜日定休日)
TEL 48-8155
- ・市産業振興課 観光係
TEL 34-0421

山岳部部員募集

市体育協会山岳部は部員を募集しています。冬の日だまりハイキングから夏は3,000m級の北アルプスまでバラエティに富んだ山行を実施しています。

- 入会金 2,000円
- 年会費 4,500円
- 問合先 市体育協会山岳部 真部 TEL 32-6308
事務局 小林 TEL 32-2868

自衛隊幹部候補生

(一般要員・飛行要員)募集

- 受付期間 5月1日(金)まで ※締切日必着
- 応募資格
 - ・大卒程度試験
平成28年4月1日現在、22歳以上26歳未満の方(20歳以上22歳未満の方は大卒(見込含)、修士課程修了者など(見込含)は28歳未満)
 - ・大学院卒者試験
平成28年4月1日現在、修士課程修了者など(見込含)で、20歳以上28歳未満の方
- ※大卒程度試験および院卒者試験は、併願が可能です。

- 試験日
 - ・一次試験 5月16日(土)
5月17日(日) 飛行要員希望者のみ
 - ・二次試験 6月16日(火)~19日(金)のうち指定する日
 - ・三次試験 飛行要員のみ(飛行要員合格者に後日通知)

※二次試験以降は合格者のみ。

※応募方法など詳細は、ホームページをご覧ください。

- 問 合 先 自衛隊茨城地方協力本部 筑西地域事務所
TEL 22-7239
URL <http://www.mod.go.jp/gsd/jieikanbosyu/>

国税専門官募集—大学卒業程度—

平成27年度国税専門官採用試験要綱

- 受験資格
 - ・昭和60年4月2日~平成6年4月1日生まれの方
 - ・平成6年4月2日以降生まれの方で次に掲げる方
(1) 大学を卒業した者および平成28年3月までに大学を卒業する見込みの方
(2) 人事院が(1)に掲げる方と同等の資格があると認める方
- 試験の程度 大学卒業程度
- 申込方法 原則インターネット申込み
URL <http://www.jinji-shiken.go.jp/juken.html>

- 受付期間 4月1日(水)午前9時~13日(月)

※受信有効

【インターネット申込みができない場合】

- ・郵送または持参
- ・提出先 希望する第1次試験地に対応する国税局または沖縄国税事務所
- ・受付期間 4月1日(水)~2日(木)
※通信日付印有効

●試験日

- ・第1次試験日 6月7日(日)
- ・第2次試験日 7月14日(火)~22日(水)のいずれか第1次試験合格通知書で指定する日時

●試験地

- ・第1次試験地 高崎市、さいたま市、新潟市、松本市ほか
- ・第2次試験地 さいたま市ほか

●合格者発表日

- ・第1次試験合格者 6月30日(火)午前9時
- ・最終合格者 8月25日(火)午前9時

●問合先

- ・インターネット申込みに関する問合先
人事院人材局 試験課 TEL 03-3581-5311
午前9時30分~午後5時
(土・日および祝日は除く)

●上記以外の問合先

- 関東信越国税局 人事第二課試験係
TEL 048-600-3111
午前8時30分~午後5時(土・日および祝日は除く)

JICAボランティア募集

《青年海外協力隊》

- 募集期間 4月1日(水)~5月11日(月)
- 応募資格 5月11日時点で満20歳から満39歳の日本国籍を持つ方

《シニア海外ボランティア》

- 募集期間 4月1日(水)~5月11日(月)
- 応募資格 5月11日時点で満40歳から満69歳の日本国籍を持つ方

※3月下旬から5月まで、全国各地で無料の説明会を開催します。

- 申込・問合先 JICA青年海外協力隊事務局募集課
TEL 03-5226-9813
URL www.jica.go.jp/volunteer/

相 談

不動産鑑定士による不動産無料相談会

不動産鑑定士が、不動産の価格などの相談に無料でお応えします。当日会場で申込みください。

- 日 時 4月7日(火)午前9時30分~正午
- 場 所 土浦市立土浦市民会館 第4会議室
(土浦市東真鍋町2-6)
- 問合先 一般社団法人 県不動産鑑定士協会
TEL 029-246-1222

スポーツ

第 35 回泳力検定試験

- 日 時 4月18日(土) 午後5時から
- 場 所 一般社団法人 ささはら水泳塾
- 参加資格 年齢を問わず定期的に水泳を練習している健康な男女
- 泳力検定
バタフライ・平泳ぎ・クロール・背泳ぎ・個人メドレー
 - ① 4・5級 25m 各種目
 - ② 3級 50m 各種目
 - ③ 2級 100m 個人メドレー
 - ④ 1級 200m 個人メドレー
- 参加費用 1,500円
- 申込方法 所定の申込用紙に必要事項を明記し、検定料を添えて、(社)日本皆泳協会ささはら水泳塾まで申込みください。用紙は協会に用意してあります。
- 申込締切 4月10日(金)
- 受付時間 午前10時～午後5時(日曜日・協会休業日を除く)
- 集中講座 3月28日・4月4日・11日 各土曜日 午後3時20分から 全3回
 - ・費用 2,000円
 - ・申込締切 3月27日(金) 午後5時30分まで
- 申込・問合せ 一般社団法人 ささはら水泳塾内
市水泳協会事務局 鈴木 TEL 33-1521

平成 27 年度

春季レクリエーションバレーボール大会

- 日 時 4月12日(日)
開会式 午前9時
競技開始 午前9時30分
- 場 所 かなくぼ総合体育館
- 申込締切 4月5日(日) 午後5時まで
- 申込方法 市スポーツ文化課(土・日・祝日休み) または、かなくぼ総合体育館(火曜日休館)まで
- 主将会議 4月5日(日) 午後7時から
かなくぼ総合体育館 会議室
- 問合せ 市バレーボール協会
佐藤 TEL 090-7428-1765
FAX 20-9152

高校男女バレーボール茨城県大会

※入場無料

- 平成31年茨城国体のバレーボール競技(少年女子)は、本市で開催されます。市民の皆さんに、バレーボール大会観戦のご案内です。
- 大会名 関東高等学校男女バレーボール大会
茨城県予選会
 - 日 時 5月8日(金)～10日(日) 午前9時から
 - 場 所 かなくぼ総合体育館
 - 参加チーム 男子28チーム 女子34チーム
 - そのほか 上履きを持参してください。
 - 問合せ 市バレーボール協会
佐藤 TEL 35-4429

楽しく学ぼう婦人学級 ～婦人学級生募集～

～市婦人学級連絡協議会「話し合い、学びあい、ひびきあい、ここから何かが生まれる。」～
活動に関心のある方は、電話で各学級へ問合せください。年会費は各学級とも1,000円です。
【合同事業】総会、会員研修、リーダー研修、ティーパーティー、市立公民館行事“ゆう・遊祭”

☆くわの実学級

4月	開級式(日帰り研修)
5月	手芸教室
6月	体操教室
7月	勉強会
10月	一泊研修旅行
11月	料理教室
12月	お花を飾って楽しむ
問	海老原 和子 TEL 33-4749

☆やまびこ学級

4月	開級式
6月	講話とうた NPO法人 地球の保健室 まちづくりカフェ ピーチ
	理事長 高久 のぶ代
10月	日帰り電車の旅(花貫溪谷方面)
3月	閉級式
問	森弘 美枝子 TEL 32-8512

☆ゆりの根学級

4月	開級式
5月	身体を動かそう(パークゴルフ)
6月	バスで研修(本格的なハンム作り体験)
9月	使える小物を手作りしよう
10月	料理実習
12月	正月花を活けよう
3月	閉級式
問	塚越 せき子 TEL 090-1805-2364

☆つくし学級(山川)

4月	開級式(県外研修)
5月	山川文化会館まつり参加
8月	山川文化会館豊年おどり参加
12月	おりがみを楽しむ
3月	閉級式
問	関 はるの TEL 35-3176

☆友垣学級

5月	春を求めて出かけよう (開級式を兼ねる)
9月	エクササイズで認知症予防
11月	創作を楽しもう
3月	音楽、絵画、芸術 etc すばらしいものにふれてみよう (閉級式を兼ねる)
問	鈴木 玲子 TEL 33-5745

☆すみれ学級(上山川)

4月	開級式
6月	研修視察(バスで出かけよう)
9月	小物作り(藍染め体験)
3月	閉級式(料理を楽しむ)
問	山中 愛子 TEL 35-0071

でんごん版 4月

♥日曜当番医（午前9時～午後4時）

★漏水当番 市管工事協同組合 ☎090-7279-8044

1	水	
2	木	
3	金	特設人権相談所・行政相談所合同開設(市立公民館 10:00～15:00)総務課☎34-0402/秘書課☎34-0401
4	土	
5	日	♥結城眼科(城の内)☎20-8878 栗原胃腸科医院(白銀町)☎32-2727
6	月	◆子育てプレイルーム[ホップ]／南部中央コミュニティセンター(10:00～12:00)ゆうき子育て支援隊☎33-8171 図書館休館日
7	火	5カ月児健康診査(H26.10月生該当/市健康増進センター 13:10～13:30) 夜間手話講座(市立公民館 18:00～20:00)/随時参加歓迎 市社会福祉協議会 ☎33-0225
8	水	
9	木	
10	金	
11	土	五本木プレイパーク(13:00～15:00/富士見幼稚園 ☎32-6464)※「おもちゃ図書館」同時開催
12	日	♥長沢医院(下り松)☎33-6333 松永内科クリニック(下り松)☎33-7333
13	月	◆子育てプレイルーム[ホップ]／南部中央コミュニティセンター(10:00～12:00)ゆうき子育て支援隊☎33-8171 図書館休館日
14	火	1歳6カ月児健康診査(H25. 9月生該当/市健康増進センター 13:15～13:30)
15	水	
16	木	
17	金	
18	土	
19	日	♥あおぞら整形外科医院(新福寺)☎20-8611 つばいクリニック(中央町)☎33-1020 納税相談(市役所 収税課・保険年金課 9:00～17:00)
20	月	◆子育てプレイルーム[ホップ]／南部中央コミュニティセンター(10:00～12:00)ゆうき子育て支援隊☎33-8171 図書館休館日
21	火	3歳児健康診査(H23. 11月生該当/市健康増進センター 13:15～13:30) 夜間手話講座(市立公民館 18:00～20:00)/随時参加歓迎 市社会福祉協議会 ☎33-0225
22	水	
23	木	
24	金	
25	土	
26	日	♥宮田医院(大町)☎32-5252 えばた内科クリニック(小埜)☎34-1155
27	月	◆子育てプレイルーム[ホップ]／南部中央コミュニティセンター(10:00～12:00)ゆうき子育て支援隊☎33-8171 図書館休館日
28	火	2歳児歯科健康診査(H24.9月生該当/市健康増進センター 13:15～13:30) 図書館休館日
29	水	昭和の日 ♥さわやか内科・小児科(新福寺)☎20-8655 佐久間耳鼻咽喉科医院(白銀町)☎33-3403
30	木	固定資産税 全期・1期 納期限