結城都市計画用途地域図

1：10，000

平成三十一年三月作成

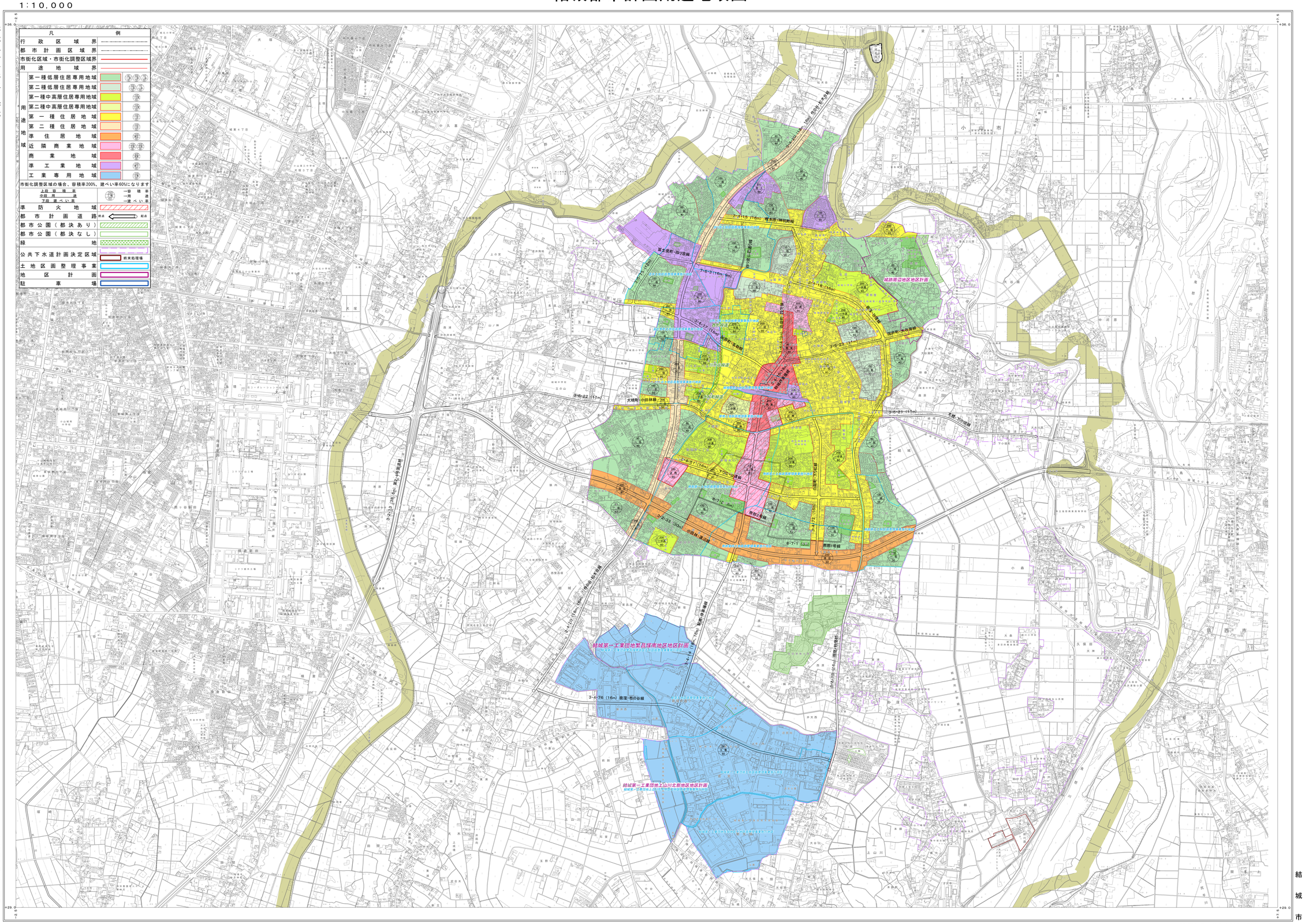
凡例
行政区域界
都市計画区域界
市街化区域・市街化調整区域界
用途地域界
第一種低層住居専用地域
第二種低層住居専用地域
第一種中高層住居専用地域
第二種中高層住居専用地域
第一種住居地域
第二種住居地域
準住居地域
近隣商業地域
商業地域
準工業地域
工業専用地域
用途地域
市街化調整区域の場合、容積率200%、建ぺい率60%になります
上段 容積率
中段 用途
下段 建ぺい率
準防火地域
都市計画道路
都市公園（都決あり）
都市公園（都決なし）
緑地
公共下水道計画決定区域
土地区画整理事業
地区計画
駐車場
結城第一工業団地
結城第一工業団地上山川北部地区地区計画
城跡周辺地区地区計画
結城・石下線
結城・下妻線
結城・小田林線
結城・石下線
結城・下妻線
結城・小田林線
結城・下妻線
結城・石下線
結城・下妻線
結城・小田林線
結城・石下線
結城・下妻線
結城・小田林線
結城・石下線
結城・下妻線
結城・小田林